ქ. თბილისი, სოფელ დიღომის ვეფხისტყაოსნის ქ.20 მისამართზე
არსებული ტერიტორიის არასასოფლო სამეურნეო ნაკვეთის

დენდროლოგიური პროექტი

შეასრულა: ლანდშაფტის არქიტექტორი
თამარ თავართქილაძე

გენგეგმა
მ.1:200

კვ-ის საანგარიშო ფართი 822,08²

ტერიტორიაზე არსებული ხე მცენარეები არ აღინიშნება

დამკვეთი	შპს "ფართი+"
მისამართი	ქ.თბილისი, დიდი დიღომი, გეფხისტყაოსნის ქ.20
შეასრულა	ლანდშაფტის არქიტექტორი თამარ თავართქილაძე
მისამართი	ვერცხლის ქ.20
დენდროპროექტი მ.1:200	A3
გენგეგმა	



დენდროლოგიური გეგმა
მ. 1:200

კვ-ის საანგარიშო ფართი 822მ²

	საპროექტო ღიწვოვანი ხე	16ც.
	საპროექტო ფოთოლმცვივნი ხე	7ც.
1	საპროექტო მცენარის ჰიროზითი ნოშერი	

დამკვეთი	შპს "ფართი+"
მისამართი	ქ.თბილისი, დიდი დიღომი, ვეფხისტყაოსნის ქ.20
შეასრულა	ლანდშაფტის არქიტექტორი თამარ თავართქილაძე
მისამართი	ვერცხლის ქ.20
დენდროპროექტი მ.1:200	A3
დენდროლოგიური გეგმა	

მცენარეთა ექსპლიკაცია

საპროექტო მცენარეთა ექსპლიკაცია

N	მცენარის დასახელება	სიმაღლე	ღეროს დიამეტრი	ასაკი	სასიცოცხ. ფორმა	შენიშვნა	რაოდ/ც.
1.	კვიპაროსი პირამიდალური Cupressuscyparis pyramidalis	3.მ.-დან	14სმ-დან.	10წ.	მარადმწვანე	წიწვოვანი	16
2.	ირმის რქა (Lagerstremia indica)	3.5მ.-დან	14სმ-დან.	10წ.	ფოთოლმცვენი	ფოთლოვანი	1
3.	მტირალა ტირიფი (Salix babilonica)	3.5მ.-დან	14სმ-დან.	10წ.	ფოთოლმცვენი	ფოთლოვანი	3
4.	ლენქორანის აკაცია (Albizia julibrissini)	3.5მ.-დან	14სმ-დან.	10წ.	ფოთოლმცვენი	ფოთლოვანი	1
5.	ოლეანდრი (Nerium oleander)	1.5მ.-დან	14სმ-დან.	5წ.	მარადმწვანე	ფოთლოვანი	2

ალტერნატიულ მცენარეთა ექსპლიკაცია

N	მცენარის დასახელება	სიმაღლე	ღეროს დიამეტრი	ასაკი	სასიცოცხ. ფორმა	შენიშვნა	რაოდ/ც.
1.	არიზონას კვიპაროზელა (Cupressus arizonica)	3.მ.-დან	14სმ-დან.	10წ.	მარადმწვანე	წიწვოვანი	16
2.	არღავანი, იუდას ხე (Cercis siliquastrum)	3.5მ.-დან	14სმ-დან.	10წ.	ფოთოლმცვენი	ფოთლოვანი	1
3.	არყის ხე(მტირალა) (Betula pendula)	3.5მ.-დან	14სმ-დან.	10წ.	ფოთოლმცვენი	ფოთლოვანი	3
4.	იფანი გრძელფოთოლა (Fraxinus angustifolia)	3.5მ.-დან	14სმ-დან.	10წ.	ფოთოლმცვენი	ფოთლოვანი	1
5.	კვიდო იაპონური (Ligustrum japonicum)	1.5მ.-დან	14სმ-დან.	5წ.	მარადმწვანე	ფოთლოვანი	2

შენიშვნა:
1. მცენარეები შერჩეულია კლიმატის, ნიადაგის, დეკორატიულობისა და ურბანული პირობების გათვალისწინებით
2. საპროექტო მცენარეების შეცვლა შესაძლებელია პროექტის ავტორთან შეთანხმებით
3. მცენარეებისა და ბალახის საფარის მოწყობა მოხდეს აგროტექნიკის სამუშაო ნორმების დაცვით
4. ფოთლოვანი ხეების ღეროს გარშემოწერილობა უნდა შეადგენდეს 14სმ-დან
5. ბალახის საფარის ფართობი გადამოწმდეს დარგვითი სამუშაოების დასრულების შემდეგ
6. უზრუველყოფილი იქნას ბალახისა და ხე-მცენარეების მორწყვა მთელი სავეგეტაციო პერიოდის განმავლობაში

დამკვეთი	შპს "ფართი+"
მისამართი	ქ.თბილისი, დიდი დიღომი, ვეფხისტყაოსნის ქ.20
შეასრულა	ლანდშაფტის არქიტექტორი თამარ თავართქილაძე
მისამართი	ვერცხლის ქ.20
დენდროპროექტი მცენარეთა ექსპლიკაცია	A3

სამუშაოთა მოცულობა

N	სამუშაოს დასახელება	რაოდ/ც.	შენიშვნა
1.	ადგილების მომზადება ხეების დასარგავად 50%-იანი მიწის ნაზავის დამატებით ორმოებში(ორმოს ზომა 0.8X0.8X0.8)	21	10.7კუბ.მ. მიწის ნაზავი
2.	ფოთლოვანი და წიწვოვანი ხეების დარგვა	21	
3.	ადგილების მომზადება ბუჩქოვანი ხეების დასარგავად 50%-იანი მიწის ნაზავის დამატებით ორმოებში(ორმოს ზომა 0.6X0.6X0.6)	2	0.5კუბ.მ. მიწის ნაზავი
4.	ბუჩქოვანი ხეების დარგვა	2	
5.	15სმ-იანი სისქის განოყიერებული მიწის შეტანა პლანირება, ბალახის საფარის მოსაწყობად 822.0 კვ.მ. ფართობზე	123.0კუბ.მ.	
6.	ბალახის საფარის მოწყობა	822.0კვ.მ.	
7.	ბალახის საფარის მოვლა	822.0კვ.მ.	
8.	ახალჩარგული ხე-მცენარეებისა და ბალახის საფარის მორწყვა	822.0კვ.მ.	
9.			

შენიშვნა:

1. მცენარეები შერჩეულია კლიმატის, ნიადაგის, დეკორატიულობისა და ურბანული პირობების გათვალისწინებით
2. საპროექტო მცენარეების შეცვლა შესაძლებელია პროექტის ავტორთან შეთანხმებით
3. მცენარეებისა და ბალახის საფარის მოწყობა მოხდეს აგროტექნიკის სამუშაო ნორმების დაცვით
4. ფოთლოვანი ხეების ღეროს გარშემოწერილობა უნდა შეადგენდეს 14სმ-დან
5. ბალახის საფარის ფართობი გადამოწმდეს დარგვითი სამუშაოების დასრულების შემდეგ
6. უზრუველყოფილი იქნას ბალახისა და ხე-მცენარეების მორწყვა მთელი სავეგეტაციო პერიოდის განმავლობაში

დამკვეთი	შპს "ფართი+"
მისამართი	ქ.თბილისი, დიდი დიღომი, ვეფხისტყაოსნის ქ.20
შეასრულა	ლანდშაფტის არქიტექტორი თამარ თავართქილაძე
მისამართი	ვერცხლის ქ.20
დენდროპროექტი	A3
სამუშაო მოცულობა	

მცენარეების ფოტო ვიზუალიზაცია

საპროექტო მცენარეები



1. კვიპაროსი პირამიდალური
Cupressuscyparis pyramidalis



2. ირმის რქა
(Lagerstremia indica)



3. მტირალა ტირიფი
(Salix babilonica)



4. ლენქორანის აკაცია
(Albizia julibrissini)



5. ოლეანდრი
(Nerium oleander)

ალტერნატიული მცენარეები



1. არიზონას კვიპაროზელა
(Cupressus arizonica)



2. არღავანი, იუდას ხე
(Cercis siliguastrum)



3. არყის ხე
(Betula pendula)



4. იფანი გრძელფოთოლა
(Fraxinus angustifolia)



5. კვიდო იაპონური
(Ligustrum japonicum)

შენიშვნა:

გამწვანებასთან დაკავშირებული ყველა ცვლილება შეთანხმდეს შესაბამის სპეციალისტთან

დამკვეთი	შპს "ფართი+"
მისამართი	ქ.თბილისი, დიდი დიღომი, ვეფხისტყაოსნის ქ.20
შეასრულა	ლანდშაფტის არქიტექტორი თამარ თავართქილაძე
მისამართი	ვერცხლის ქ.20
დენდროპროექტი	A3
მცენარეთა ექსპლიკაცია	

დენდროლოგიური პროექტის საინფორმაციო დაფა

დამკვეთი: შპს “ფართი+”

მისამართი:

საპროექტო ტერიტორია: ს/კ 01.72.14.035.828

ობიექტის მისამართი: ქ. თბილისი, დიდი დიღომი, ვეფხისტყაოსნის ქ.20

ნებართვის გაცემის ორგანო: სსიპ ქ.თბილისის მუნიციპალიტეტის მერიის გარემოს დაცვის სამსახური

კ3 =822.0კვ.მ.

დენდროლოგიური პროექტის შეთანხმების თარიღი

დენდროლოგიური პროექტის დასრულების თარიღი: 20.12.2021წ.

გენგეგმა

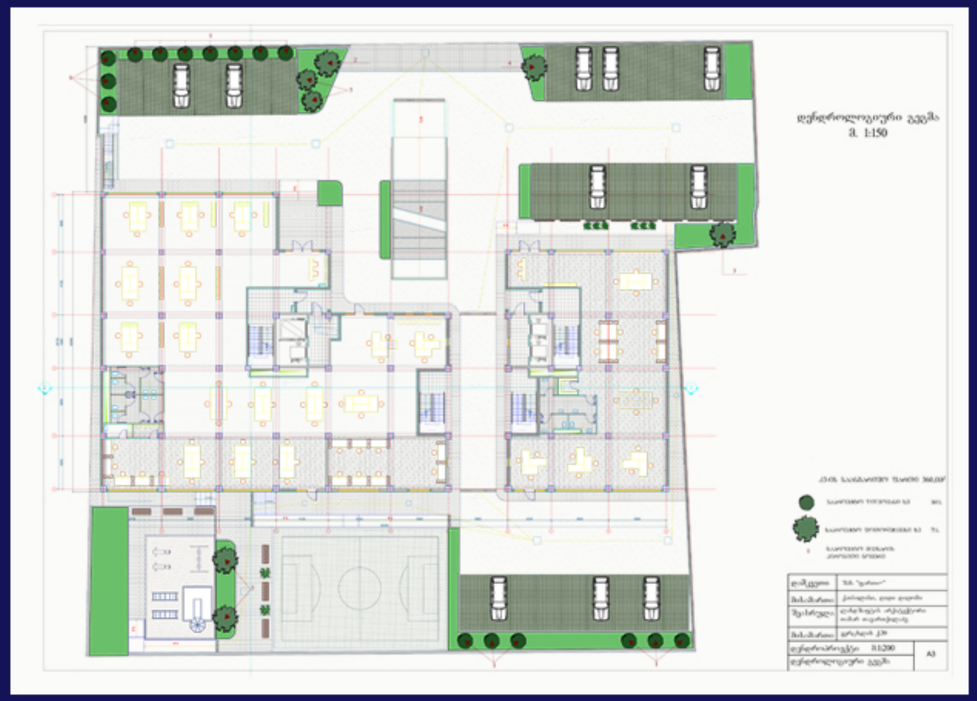

დასარგავი ხე - მცენარეების სახეობა

16 ძირი კვიპაროსი	სიმაღლე 3.0მ-დან, ღეროს დიამეტრი 14სმ-დან, ხნოვანება 10წ.
1 ძირი ირმის რქა	სიმაღლე 3.5მ-დან, ღეროს დიამეტრი 14სმ-დან, ხნოვანება 10წ.
3 ძირი მტირალა ტირიფი	სიმაღლე 3.5მ-დან, ღეროს დიამეტრი 14სმ-დან, ხნოვანება 10წ.
1 ძირი ლენქორანის აკაცია	სიმაღლე 3.5მ-დან, ღეროს დიამეტრი 14სმ-დან, ხნოვანება 10წ.
2 ძირი ოლეანდრი	სიმაღლე 1.5მ-დან, ღეროს დიამეტრი 14სმ-დან, ხნოვანება 5წ.

ახლადდარგულ ხე მცენარეების მოვლაზე პასუხისმგებელია:
შპს “ფართი+”

ახლადდარგულ ხე მცენარეების მოვლის ხანგრძლივობა 3 წელი

პერსპექტიული ხედები

