სამშენებლო გენგეგმა მ. 1:500

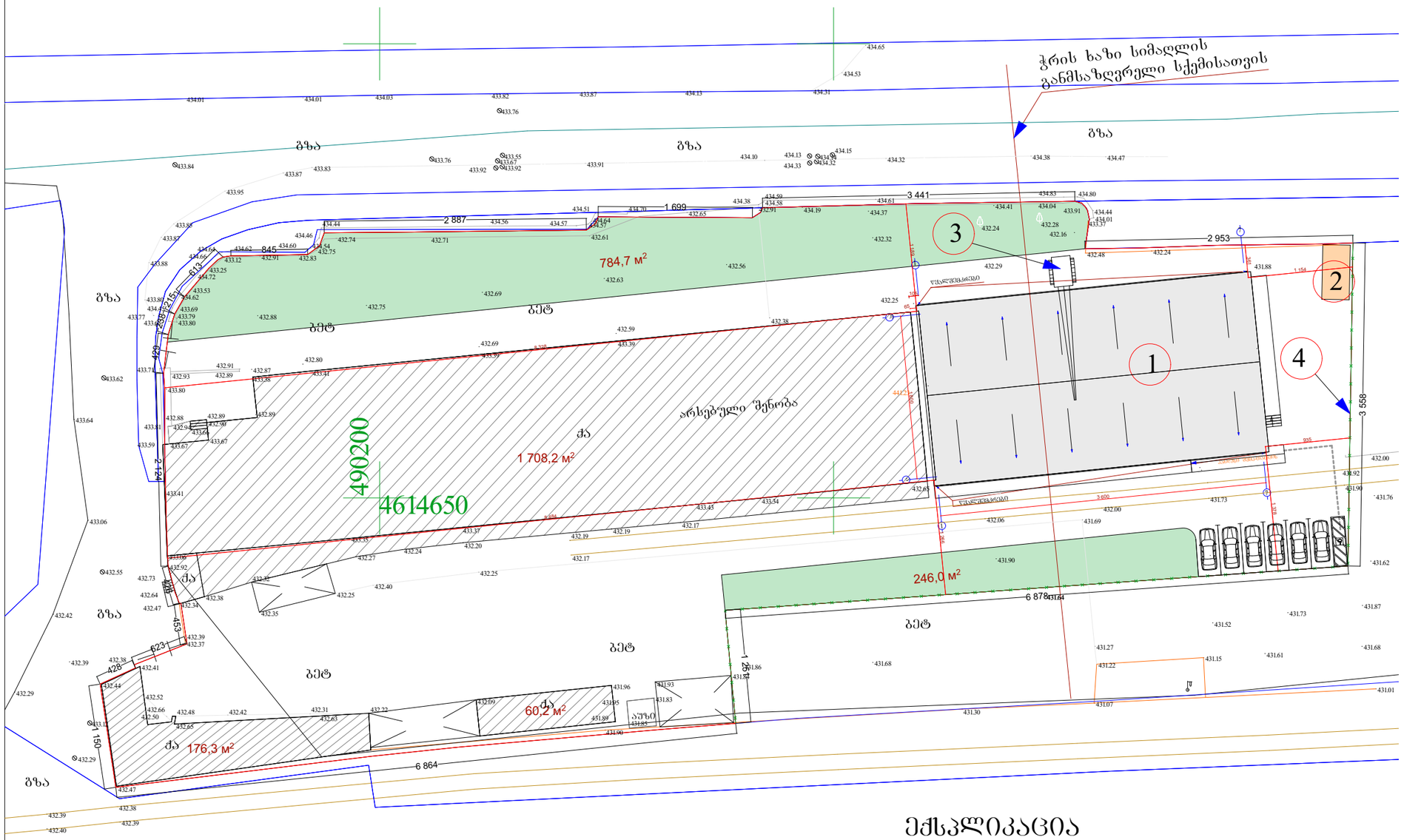

ექსპლიკაცია

1. საპროექტო შენობა
2. დროებითი შენობა
3. მუხლუხა სავალიანი ამწე
4. დროებითი ხის ღობე

„ბ ა ნ ი ს ი“
ი/მ „ვახტანგ კვირიკაშვილი„

ქ. თბილისი გზატკეცილი ქახეთი. გზატკეცილი №8

დამხმარე ნაგებობა, მართვის დაღმებულება და ორგანიზაცია

გლდანის II მ/რ-ნი. კ№24.ბ№108

ტ. (5)77 47 44 04

გენგეგმა მ. 1:500

დაკვეთა	სტადია	ფურც№	რაოდ	ობვენტ.№
	პრ.	ა-		

დირექტორი		ვ. კვირიკაშვილი
არქიტექტორი		ვ. კვირიკაშვილი
შესრულა		ვ. კვირიკაშვილი
დამკვეთი		გ. ცისკაძე

სამონტაჟო სქემა მ. 1:200

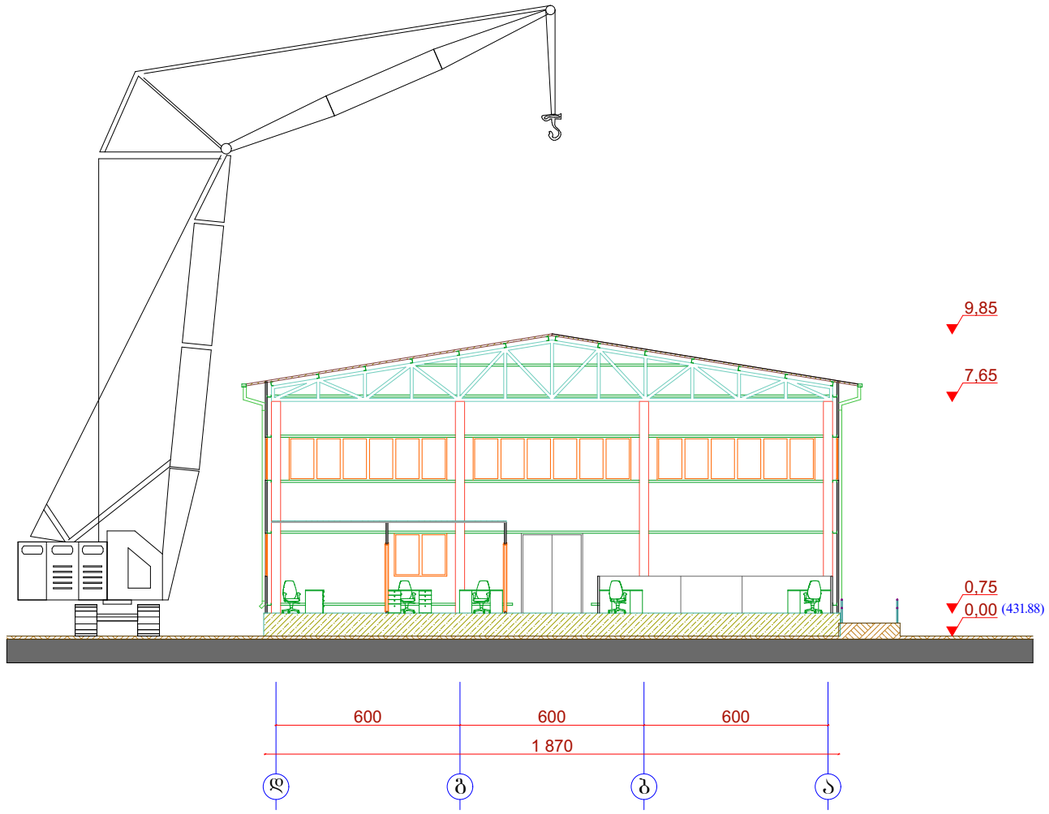

მუხლუხოვანი ამწის RDK -25

ტექნიკური დახასიათება

1. კოშკის სიმაღლე ---------- 17.5 მ
2. პატიტელის სიგრძე ---------- 11.5 მ
3. ისრის შვერა:
   მინიმალური ---------- 5.2 მ
   მაქსიმალური ---------- 10.55 მ
4. ტვირთამწეობა:
   მაქსიმალური ---------- 13 ტნ
   მინიმალური ---------- 2.23 ტნ
5. აწევის სიმაღლე:
   მაქსიმალური ---------- 30.1 მ
   მინიმალური ---------- 19.32 მ
6. ამწის წონა ---------- 48 ტნ

„ბ ა ნ ი ს ი“ ი/მ „პახტანი კვირიკაშვილი„			
ქ. თბილისი გზატკეცილი კახეთი. გზატკეცილი №8 დამხმარე ნაგებობა, მართვის დაწესებულება და ორგანიზაცია	დირექტორი		ვ. კვირიკაშვილი
	არქიტექტორი		ვ. კვირიკაშვილი
	შესრულა		ვ. კვირიკაშვილი
გლდანის II მ/რ-ი. კ№24.ბ№108 ტ. (5)77 47 44 04			
მშენებლობის ორგანიზაცია სამონტაჟო სქემა მ. 1:200	დამკვეთი		ბ. ცისკაძე

დაკვეთა	სტადია	ფურც№	რაოდ	ინვენტ.№
	პრ.	ა-		

მშენებლობის კალენდარული გრაფიკი

№	სამუშაოთა ჩამონათვალი	დღე
1.	ტერიტორიის დაკვალვა და მისი შემოღობვა	10
2.	ტერიტორიაზე არსებული მსუბუქი კონსტრუქციით გადახურული შენობის დემონტაჟი	10
3.	გრუნტის სამუშაოები	20
4.	საძირკვლის მოწყობა	30
5.	ცოკოლის მოწყობა	40
6.	ფოლადის კოლონებისა და ფერმების მონტაჟი	120
7.	სენდვიჩ-პანელებით გადახურვისა და გვერდითი კედლების მოწყობა	55
8.	„1-1„ ღერძში პემზო-ბლოკით კედლის მოწყობა	25
9.	კარ-ფანჯრებისა და ვიტრაჟების მონტაჟი	30
10.	დია ბაქანისა და პანდუსის მოწყობა	30
11.	პემზო-ბლოკის კედლის შელესვა-შეღებვა	30
12.	სამშენებლო ნაგვის გატანა და ტერიტორიის კეთილმოწყობა	45
13.	სხვადასხვა სამუშაოები	——

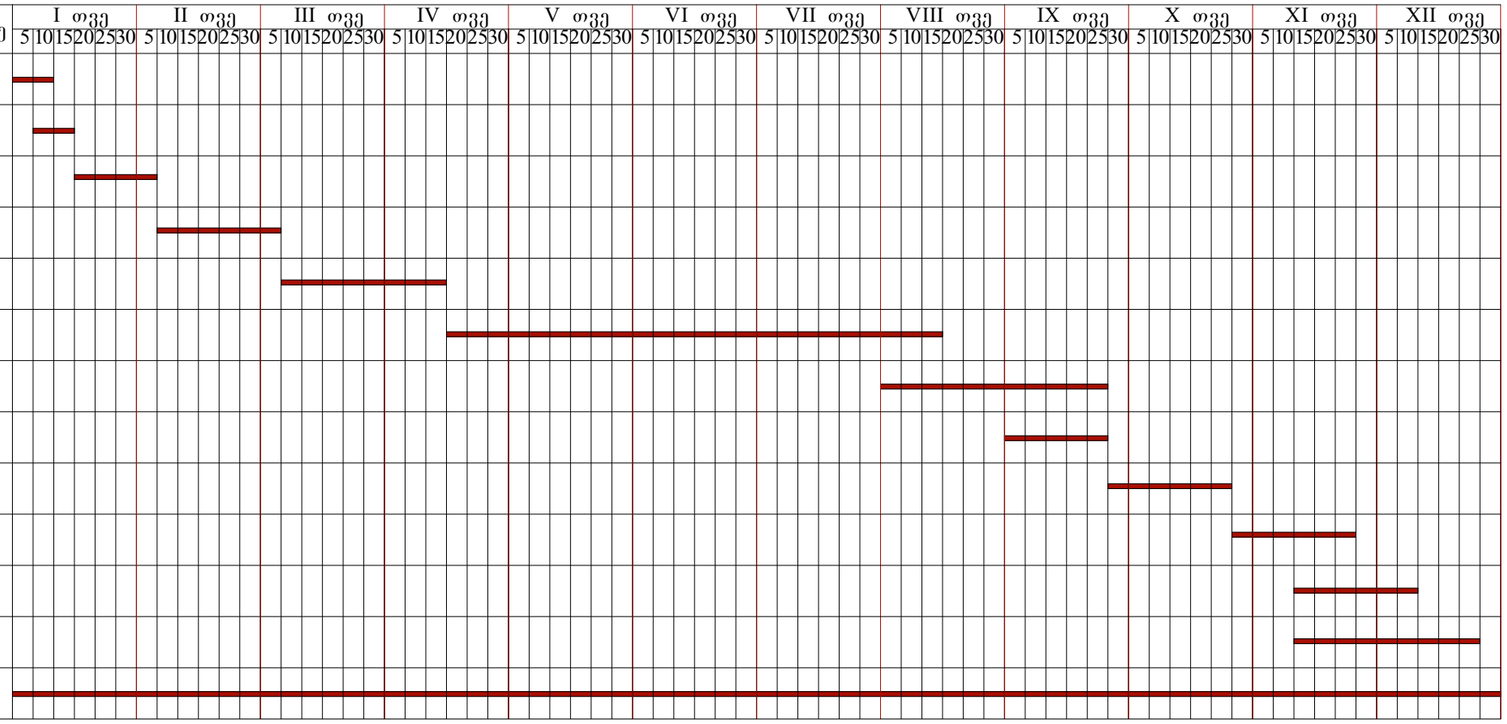

„ბ ა ნ ი ს ი“ ი/მ „ვახტანგ კვირიკაშვილი„	დაკვეთა	სტადია	ფურც№	რაოდ	ინვენტ.№
		პრ.	ა-		
ქ. თბილისი გზატკეცილი კახეთი. გზატკეცილი №8 დამხმარე ნაგებობა, მართვის დაწესებულება და ორგანიზაცია	დირექტორი				ვ. კვირიკაშვილი
	არქიტექტორი				ვ. კვირიკაშვილი
	შესრულა				ვ. კვირიკაშვილი
გლდანის II მ/რ-ი, კ№24.ბ№108 ტ. (5)77 47 44 04	მშენებლობის ორგანიზაცია მშენებლობის კალენდარული გრაფიკი			დამკვეთი		გ. ცისკაძე