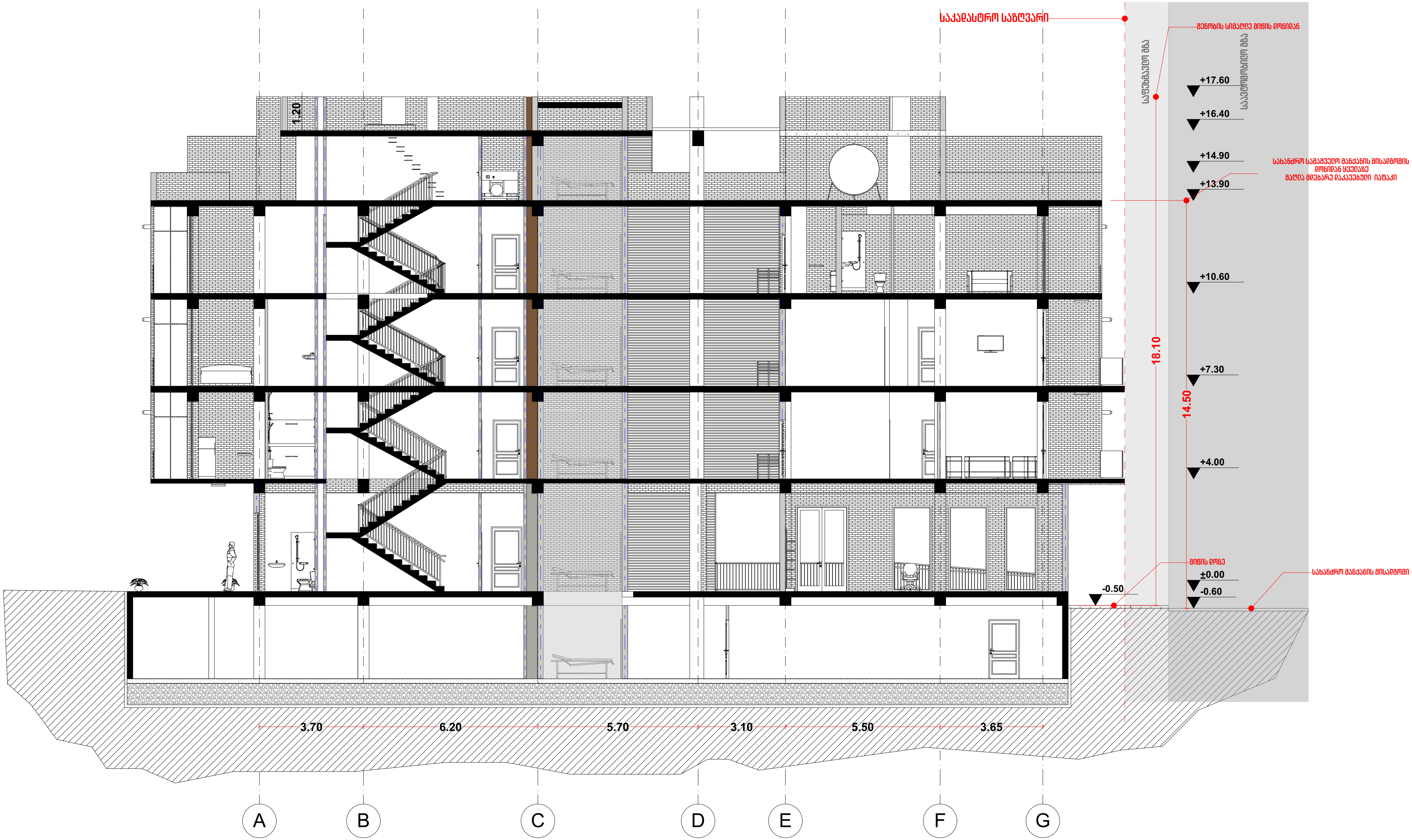

საკადასტრო საზღვარი
შენობის სიმაღლე მიწის დონიდან
საფეხმავლო გზა
საავტომობილო გზა
სახანძრო სამაშველო მანქანის მისადგომის დონიდან ყველაზე მაღლა მდებარე დაკავებული იატაკი
მიწის დონე
სახანძრო მანქანის მისადგომი
+17.60
+16.40
+14.90
+13.90
+10.60
+7.30
+4.00
±0.00
-0.60
-0.50
18.10
14.50
1.20
3.70
6.20
5.70
3.10
5.50
3.65
A
B
C
D
E
F
G

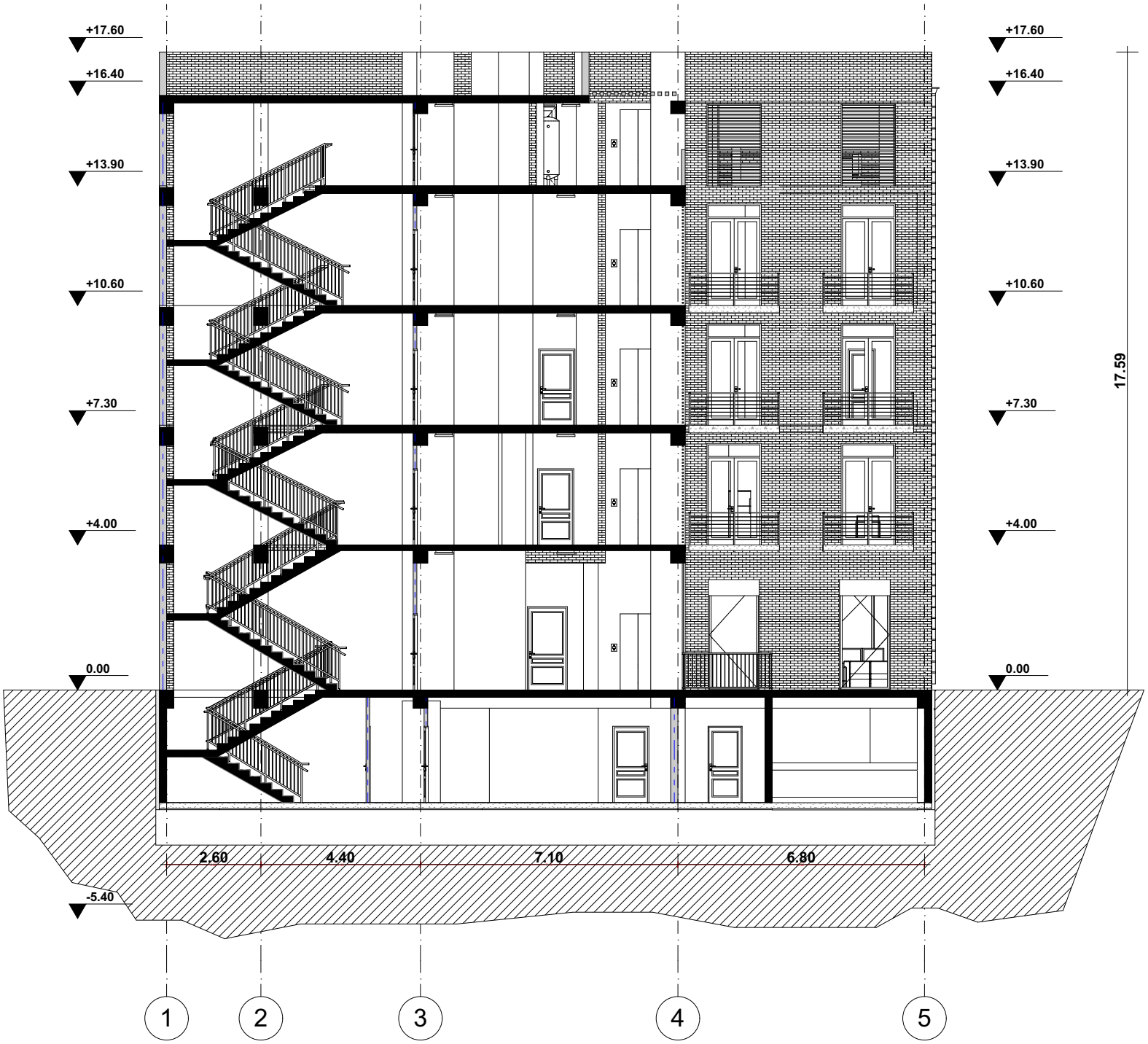
+17.60
+16.40
+13.90
+10.60
+7.30
+4.00
0.00
-5.40
17.59
2.60
4.40
7.10
6.80
1
2
3
4
5

კიბე #1 0.00 ნიშნულიდან 3.80 ნიშნულამდე

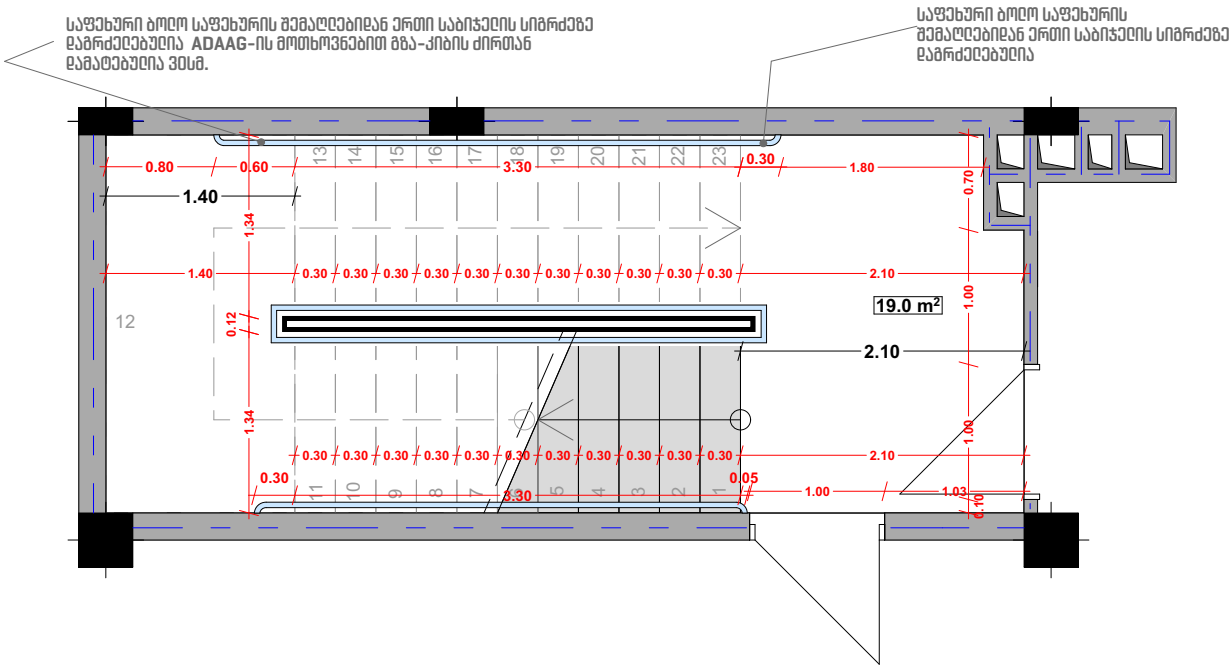

კიბე #1 4.00 ნიშნულიდან 7.10 ნიშნულამდე

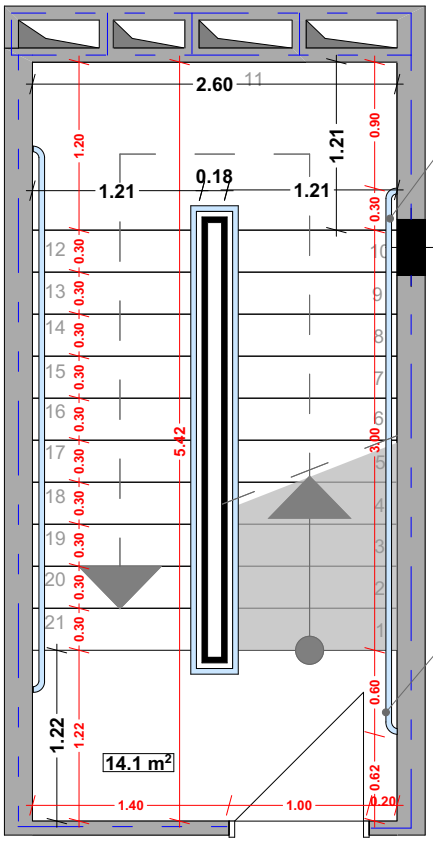

საფეხური ბოლო საფეხურის შემაღლებიდან ერთი საბიჯეის სიგრძეზე დამრძეებულია

საფეხური ბოლო საფეხურის შემაღლებიდან ერთი საბიჯეის სიგრძეზე დამრძეებულია **ADAAG**-ის მოთხოვნებით გზა-კიბის ძირთან დამატებულია ვისმ.

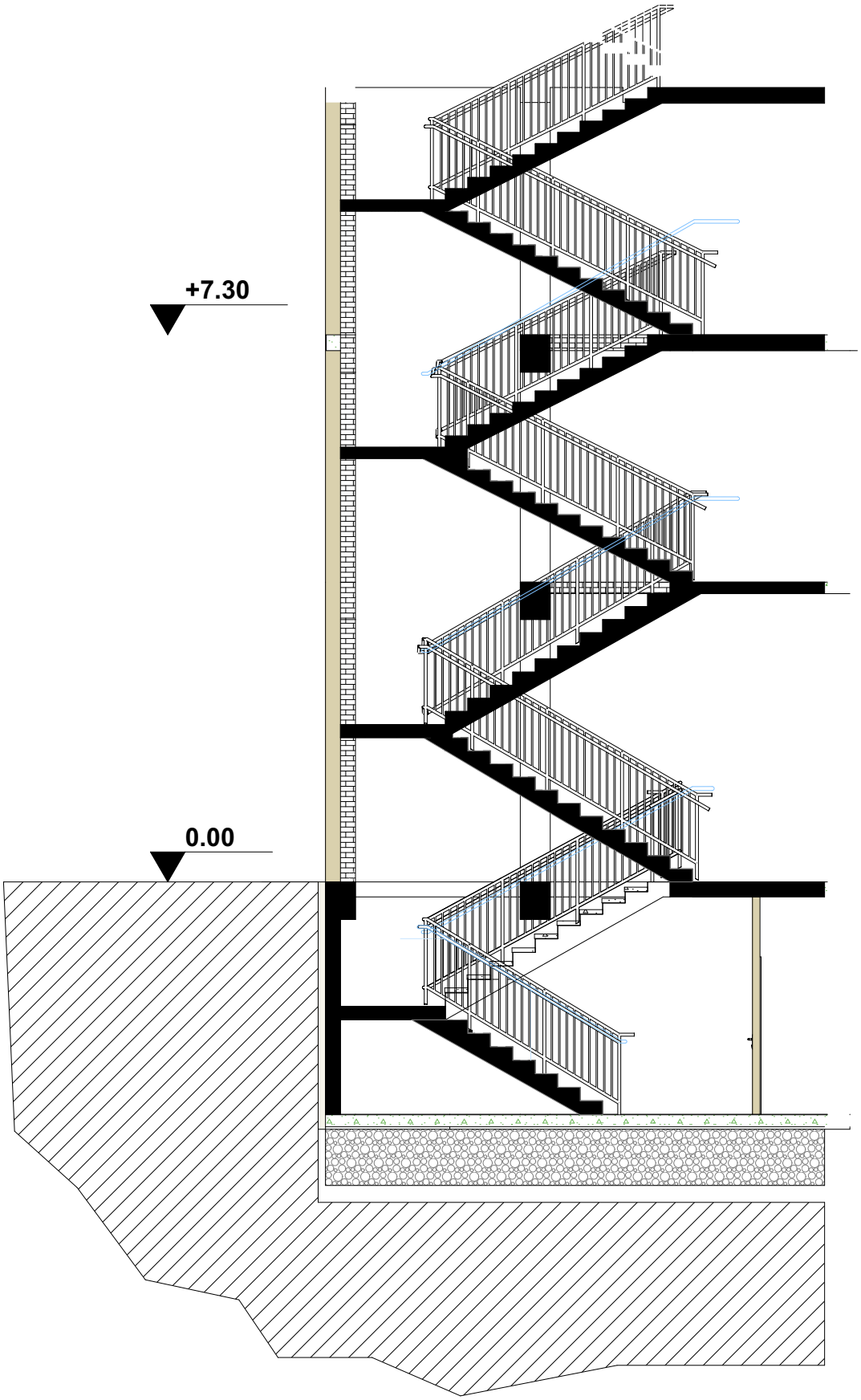
+7.30
0.00