ავტოფარეხის გეგმა -2.70 ნიშნულზე მასშტაბი 1:100

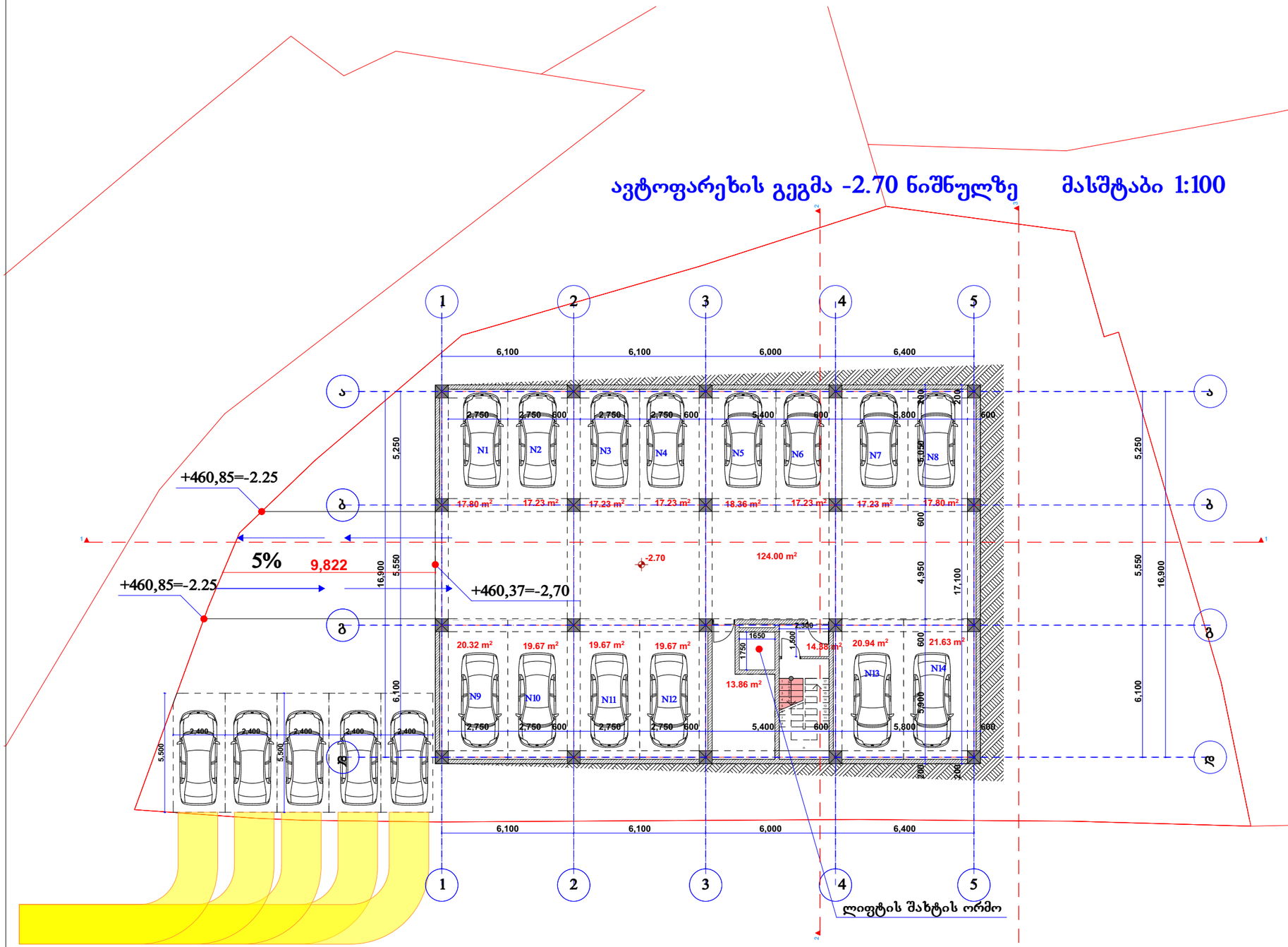

ავტოფარეხი #1 - 17.80 მ2

ავტოფარეხი #2 - 17.23 მ2

ავტოფარეხი #3 - 17.23 მ2

ავტოფარეხი #4 - 17.23 მ2

ავტოფარეხი #5 - 18.36 მ2

ავტოფარეხი #6 - 17.23 მ2

ავტოფარეხი #7 - 17.23 მ2

ავტოფარეხი #8 - 17.80 მ2

ავტოფარეხი #9 - 20.32 მ2

ავტოფარეხი #10 - 19.67 მ2

ავტოფარეხი #11 - 19.67 მ2

ავტოფარეხი #12 - 19.67 მ2

ავტოფარეხი #13 - 20.94 მ2

ავტოფარეხი #14 - 21.63 მ2

ავტოფარეხი #15 - 124.00 მ2

სარდაფის ფართი - 15.66 მ2

სადარბაზოს ფართი - 14.38 მ2

დამხმარე ფართი - 13.86 მ2

			მრავალბინიანი საცხოვრებელი სახლის არქიტექტურული პროექტი	
დირექტორი		ნ. ფარცხალაძე		ფურც.#
პრ. მთ. არქ.		ნ. ფარცხალაძე		ფურცლ.
შეასრულა		ნ. ფარცხალაძე		
				მ. 1:100

ავტოფარეხის გეგმა +0.00 ნიშნულზე მასშტაბი 1:100

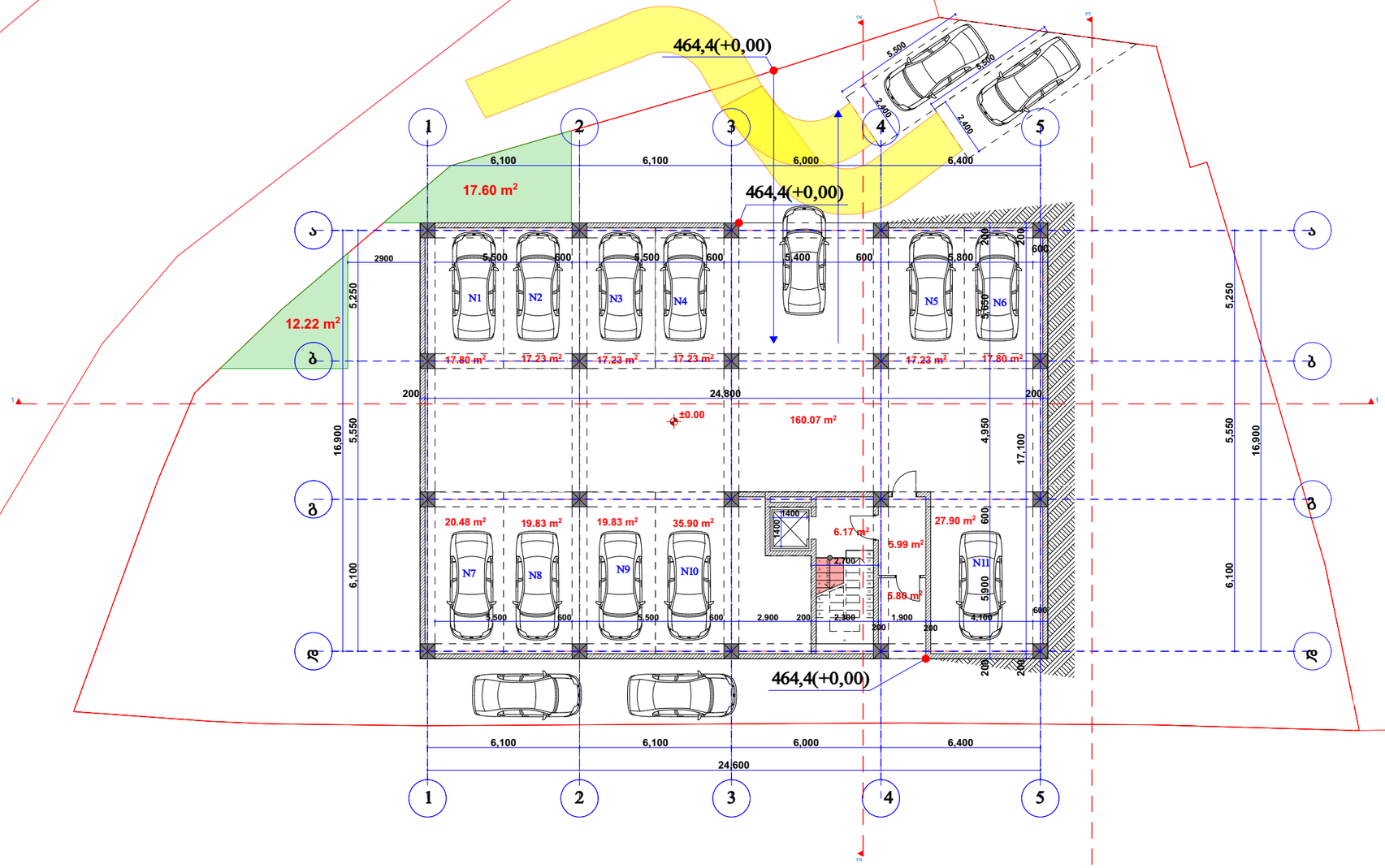

ავტოფარეხი #1 - 17.80 მ2

ავტოფარეხი #2 - 17.23 მ2

ავტოფარეხი #3 - 17.23 მ2

ავტოფარეხი #4 - 17.23 მ2

ავტოფარეხი #5 - 17.23 მ2

ავტოფარეხი #6 - 17.80 მ2

ავტოფარეხი #7 - 20.48 მ2

ავტოფარეხი #8 - 19.83 მ2

ავტოფარეხი #9 - 19.83 მ2

ავტოფარეხი #10 - 35.90 მ2

ავტოფარეხი #11 - 27.90 მ2

ავტოფარეხი #11 - 160.07 მ2

სადარბაზოს ფართი - 17.96 მ2

			მრავალბინიანი საცხოვრებელი სახლის არქიტექტურული პროექტი	
დირექტორი		ნ. ფარცხალაძე		ფურც.#
პრ. მთ. არქ.		ნ. ფარცხალაძე		ფურცლ.
შეასრულა		ნ. ფარცხალაძე		
				მ. 1:100

სართულის გეგმა +2.90 ნიშნულზე მასშტაბი 1:100

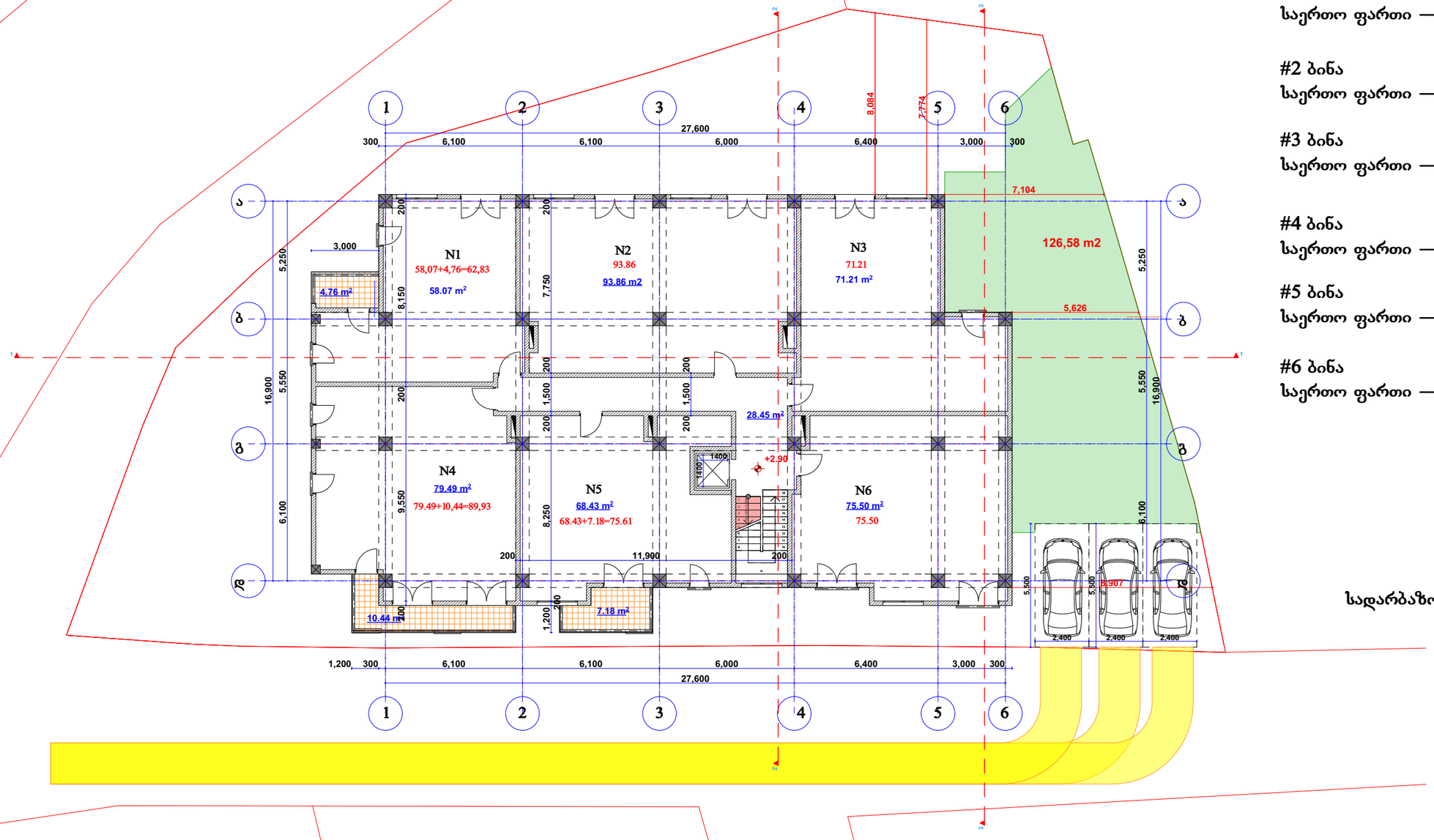

#1 ბინა
საერთო ფართი —58.07+4.76=62.83 მ2

#2 ბინა
საერთო ფართი — 93.86 მ2

#3 ბინა
საერთო ფართი — 72.21 მ2

#4 ბინა
საერთო ფართი — 79.49+10.44=89.93 მ2

#5 ბინა
საერთო ფართი — 68.43+7.18=75.61 მ2

#6 ბინა
საერთო ფართი — 75.50 მ2

სადარბაზოს ფართი — 28.45 მ2

შენიშვნა: 1. ბინების გეგმარება მესაკუთრეთა კონკრეტული
მოთხოვნების გათვალისწინებით უნდა დაზუსტდეს პროექტის
ავტორებთან შეთანხმებით.
2. სართულის ფართი გარე კონტურზე კიბის უჯრედისა და საზაფხულო ფართის გამოკლებით 526.07 მ2

			მრავალბინიანი საცხოვრებელი სახლის არქიტექტურული პროექტი	
დირექტორი		ნ. ფარცხალაძე		ფურც.#
პრ. მთ. არქ.		ნ. ფარცხალაძე		ფურცლ.
შეასრულა		ნ. ფარცხალაძე		
				მ. 1:100

სართულის გეგმა +6.20 ნიშნულზე მასშტაბი 1:100

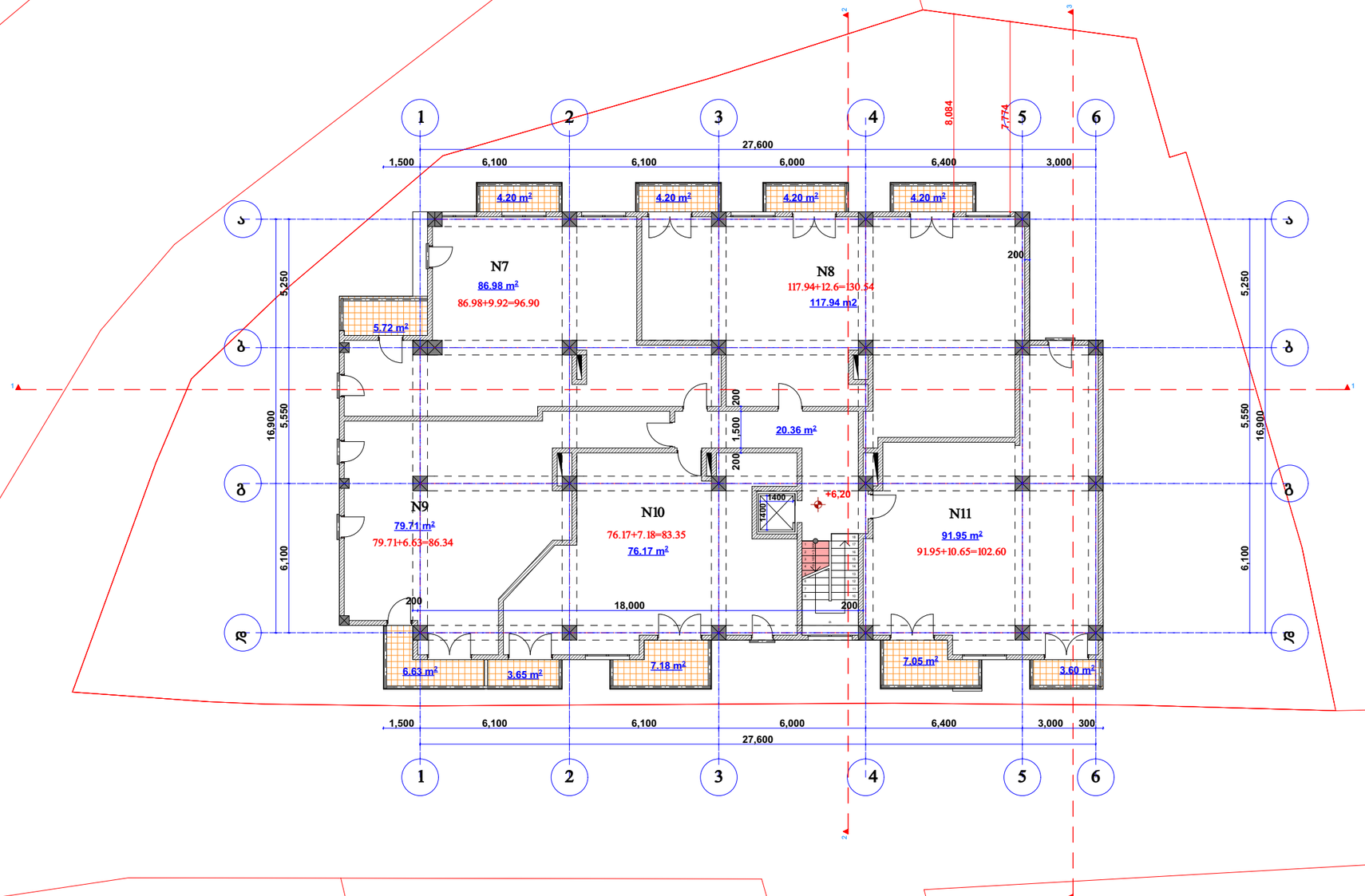

#7 ბინა
საერთო ფართი —86.98+9.92=96.90 მ2

#8 ბინა
საერთო ფართი —117.94+12.6=130.54 მ2

#9 ბინა
საერთო ფართი — 79.71+6.63=86.34 მ2

#10 ბინა
საერთო ფართი — 76.17+7.18=83.35 მ2

#11 ბინა
საერთო ფართი — 91.95+10.65=102.60 მ2

სადარბაზოს ფართი — 20.36 მ2

შენიშვნა: 1. ბინების გეგმარება მესაკუთრეთა კონკრეტული მოთხოვნების გათვალისწინებით უნდა დაზუსტდეს პროექტის ავტორებთან შეთანხმებით.
2. სართულის ფართი გარე კონტურზე კიბის უჯრედისა და საზაფხულო ფართის გამოკლებით 523,04 მ2

			მრავალბინიანი საცხოვრებელი სახლის არქიტექტურული პროექტი	
დირექტორი		ნ. ფარცხალაძე		ფურც.#
პრ. მთ. არქ.		ნ. ფარცხალაძე		ფურცლ.
შეასრულა		ნ. ფარცხალაძე		
				მ. 1:100

სართულის გეგმა +9.50 ნიშნულზე მასშტაბი 1:100

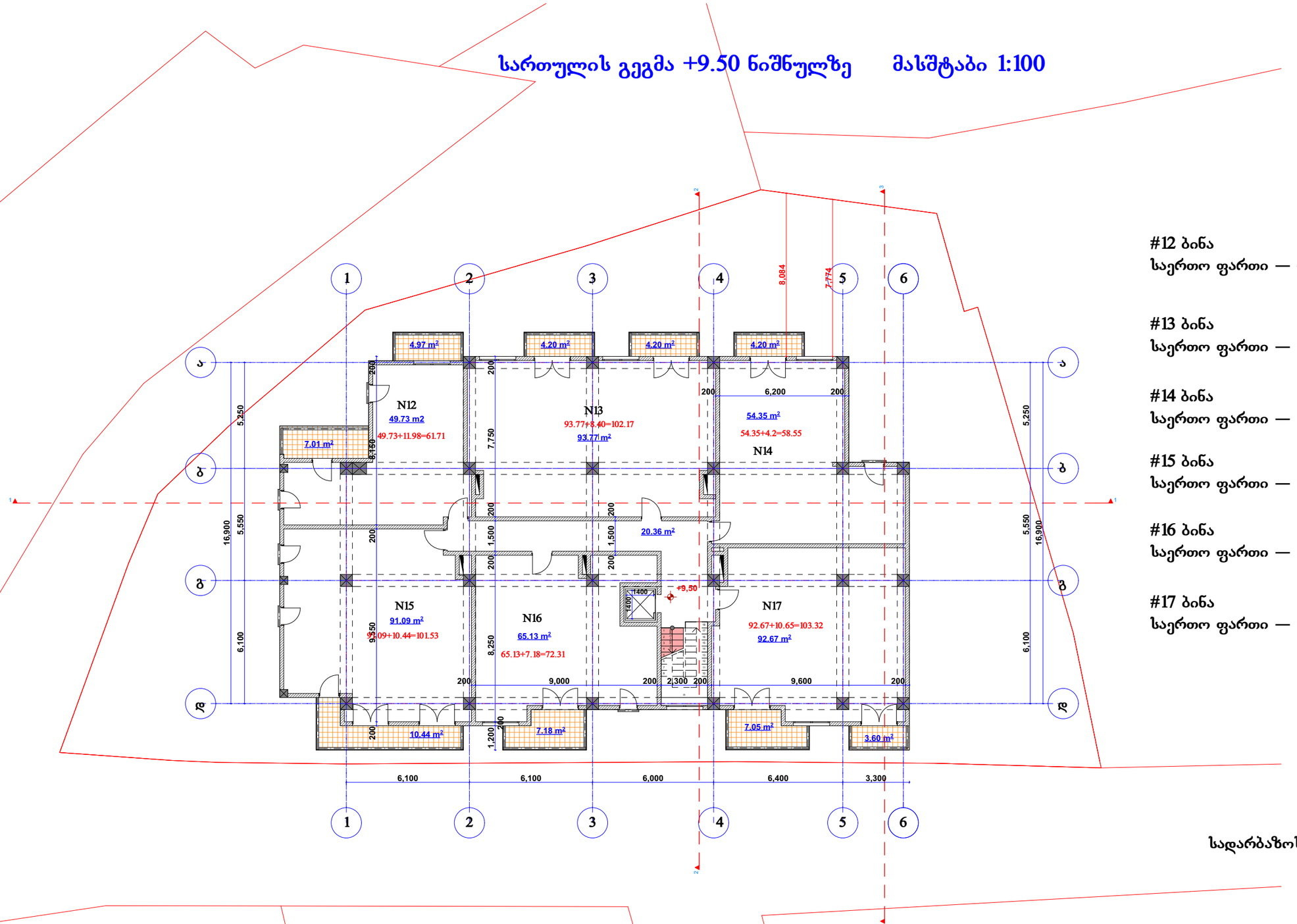

#12 ბინა
საერთო ფართი — 49.73+11.98=61.71 მ2

#13 ბინა
საერთო ფართი — 93.77+8.40=102.17 მ2

#14 ბინა
საერთო ფართი — 54.35+4.2=58.55 მ2

#15 ბინა
საერთო ფართი — 91.09+10.44=101.53 მ2

#16 ბინა
საერთო ფართი — 65.13+7.18=72.31 მ2

#17 ბინა
საერთო ფართი — 92.67+10.65=103.32 მ2

სადარბაზოს ფართი — 20.36 მ2

შენიშვნა: 1. ბინების გეგმარება მესაკუთრეთა კონკრეტული
მოთხოვნების გათვალისწინებით უნდა დაზუსტდეს პროექტის
ავტორებთან შეთანხმებით.
2. სართულის ფართი გარე კონტურზე კიბის უჯრედისა და საზაფხულო ფართის გამოკლებით 517,93 მ2

			მრავალბინიანი საცხოვრებელი სახლის არქიტექტურული პროექტი	
დირექტორი		ნ. ფარცხალაძე		ფურც.#
პრ. მთ. არქ.		ნ. ფარცხალაძე		ფურცლ.
შეასრულა		ნ. ფარცხალაძე		
				მ. 1:100

სართულის გეგმა +12.80 ნიშნულზე მასშტაბი 1:100

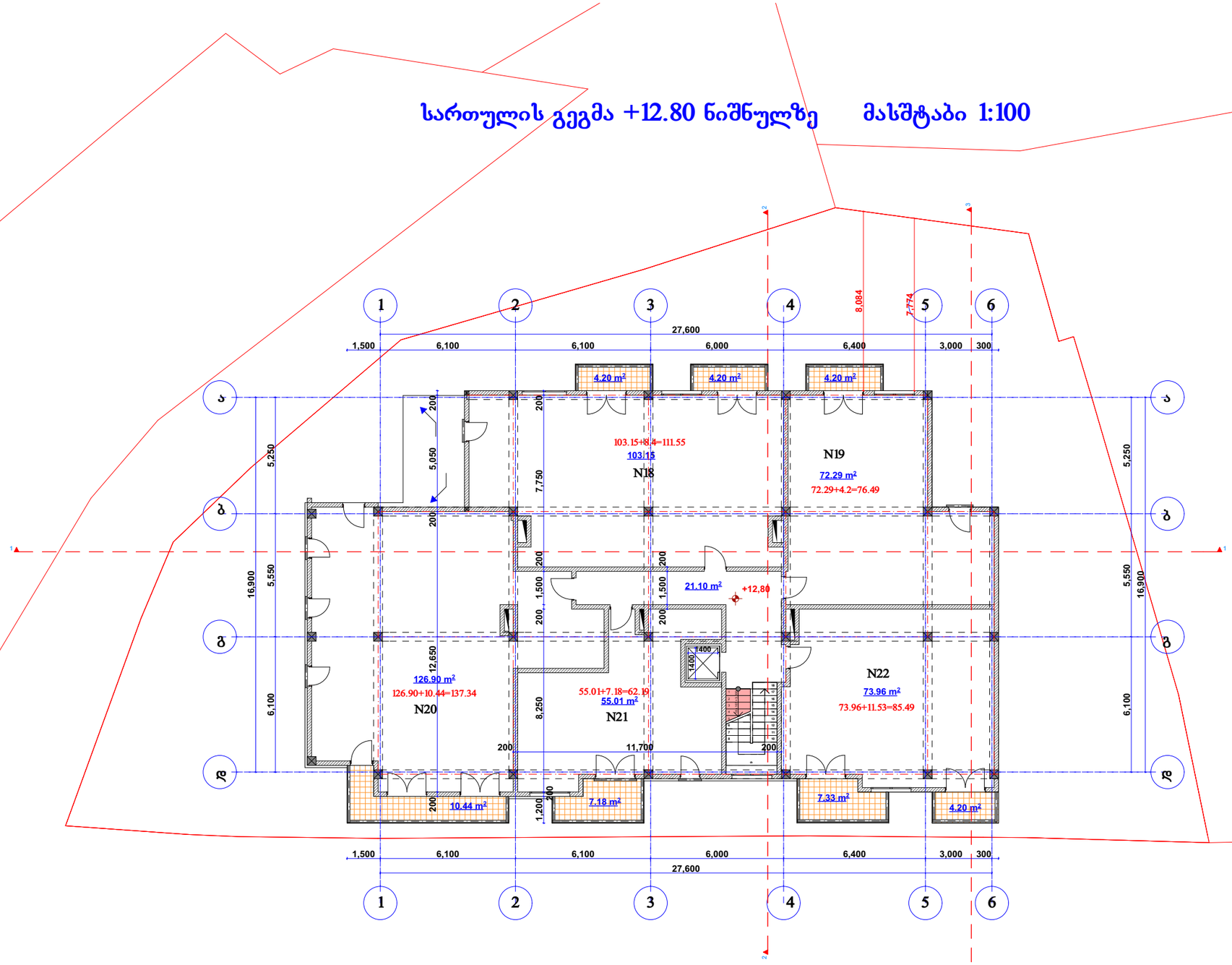

#18 ბინა
საერთო ფართი — 103.15+8.4=111.55 მ2

#19 ბინა
საერთო ფართი — 72.29+4.2=76.49 მ2

#20 ბინა
საერთო ფართი — 126.90+10.44=137.34 მ2

#21 ბინა
საერთო ფართი — 55.01+7.18=62.19 მ2

#22 ბინა
საერთო ფართი — 73.96+11.53=85.49 მ2

სადარბაზოს ფართი — 21.10 მ2

შენიშვნა: 1. ბინების გეგმარება მესაკუთრეთა კონკრეტული
მოთხოვნების გათვალისწინებით უნდა დაზუსტდეს პროექტის
ავტორებთან შეთანხმებით.
2. სართულის ფართი გარე კონტურზე კიბის უჯრედისა და საზაფხულო ფართის გამოკლებით 504.58 მ2

			მრავალბინიანი საცხოვრებელი სახლის არქიტექტურული პროექტი	
დირექტორი		ნ. ფარცხალაძე		ფურც.#
პრ. მთ. არქ.		ნ. ფარცხალაძე		ფურცლ.
შეასრულა		ნ. ფარცხალაძე		
				მ. 1:100

სართულის გეგმა +16.10 ნიშნულზე მასშტაბი 1:100

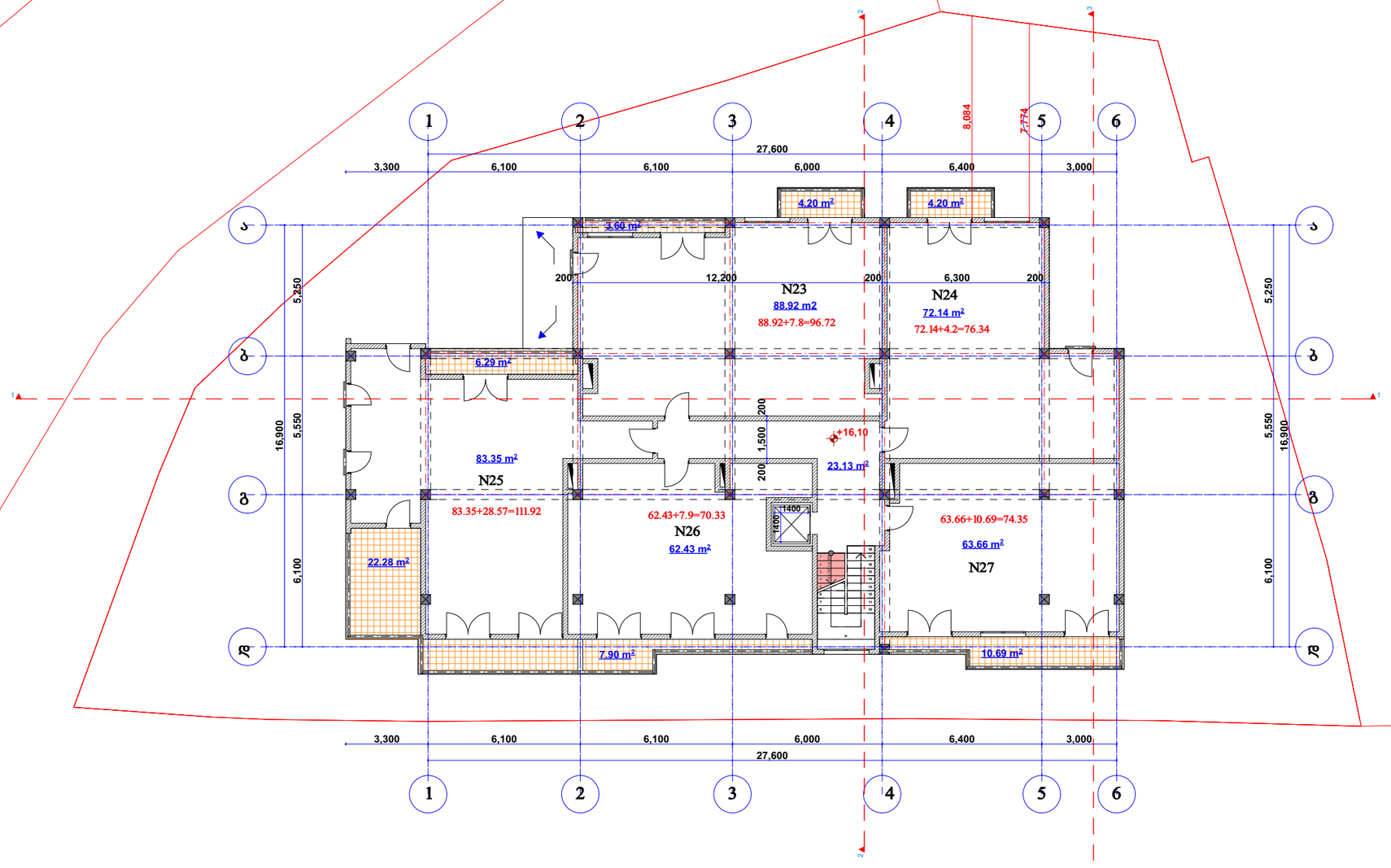

#23 ბინა
საერთო ფართი — 88.92+7.8=96.72 მ2

#24 ბინა
საერთო ფართი — 72.14+4.2=76.34 მ2

#25 ბინა
საერთო ფართი — 83.35+28.57=111.92 მ2

#26 ბინა
საერთო ფართი — 62.43+7.9=70.33 მ2

#27 ბინა
საერთო ფართი — 63.66+10.69=74.35 მ2

სადარბაზოს ფართი — 23.13 მ2

შენიშვნა: 1. ბინების გეგმარება მესაკუთრეთა კონკრეტული
მოთხოვნების გათვალისწინებით უნდა დაზუსტდეს პროექტის
ავტორებთან შეთანხმებით.
2. სართულის ფართი გარე კონტურზე კიბის უჯრედისა და საზაფხულო ფართის გამოკლებით 452.9 მ2

			მრავალბინიანი საცხოვრებელი სახლის არქიტექტურული პროექტი	
დირექტორი		ნ. ფარცხალაძე		ფურც.#
პრ. მთ. არქ.		ნ. ფარცხალაძე		ფურცლ.
შეასრულა		ნ. ფარცხალაძე		
				მ. 1:100

სართულის გეგმა +19.40 ნიშნულზე მასშტაბი 1:100

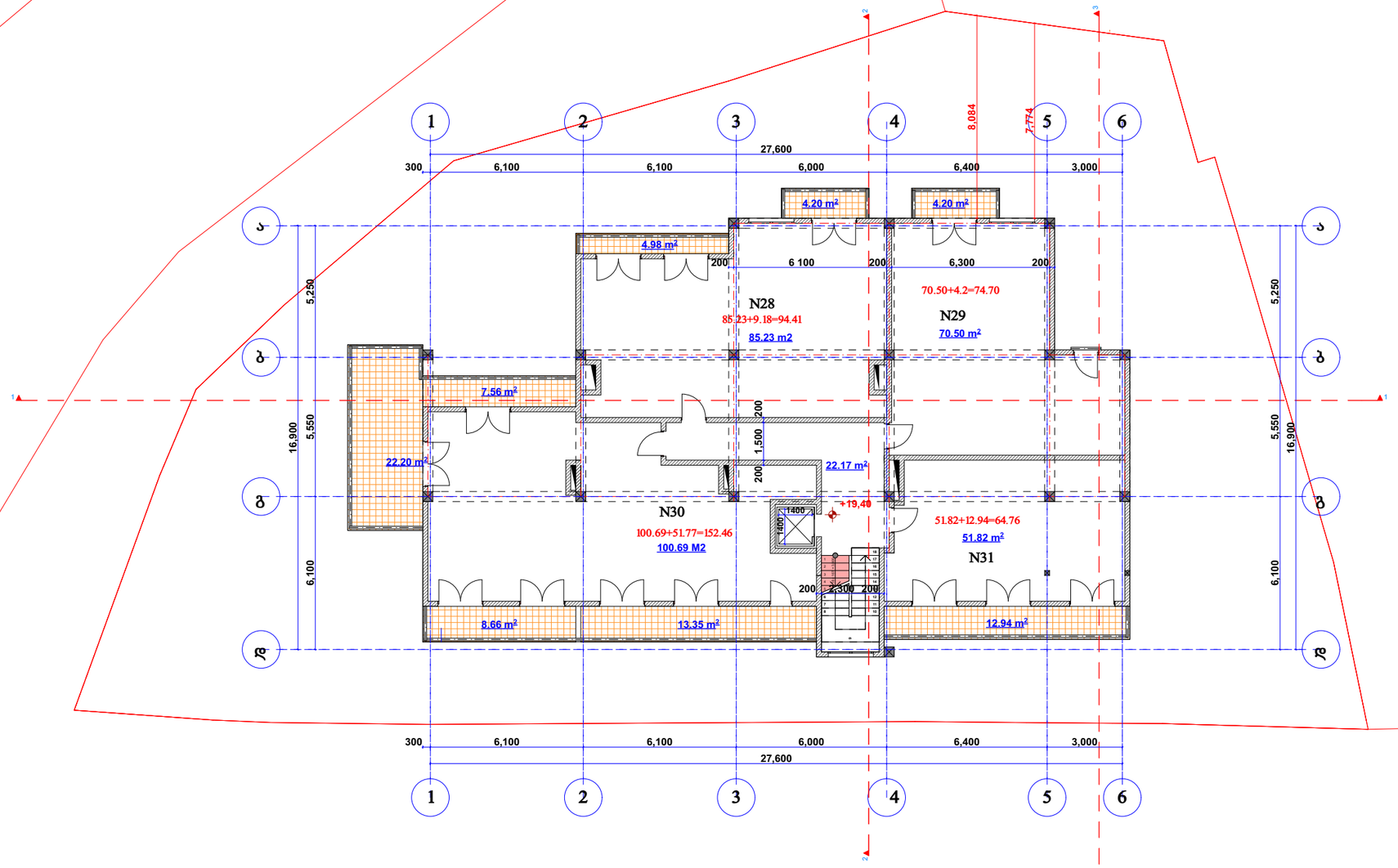

#28 ბინა
საერთო ფართი — 85.23+9.18=94.41 მ2

#29 ბინა
საერთო ფართი — 70.50+4.2=74.70 მ2

#30 ბინა
საერთო ფართი — 100.69+51.77=152.46 მ2

#31 ბინა
საერთო ფართი — 51.82+12.94=64.76 მ2

სადარბაზოს ფართი — 22.17 მ2

შენიშვნა: 1. ბინების გეგმარება მესაკუთრეთა კონკრეტული
მოთხოვნების გათვალისწინებით უნდა დაზუსტდეს პროექტის
ავტორებთან შეთანხმებით.
2. სართულის ფართი გარე კონტურზე კიბის უჯრედისა და საზაფხულო ფართის გამოკლებით 371.83 მ2

			მრავალბინიანი საცხოვრებელი სახლის არქიტექტურული პროექტი	
დირექტორი		ნ. ფარცხალაძე		ფურც.#
პრ. მთ. არქ.		ნ. ფარცხალაძე		ფურცლ.
შეასრულა		ნ. ფარცხალაძე		
				მ. 1:100

სართულის გეგმა +22.70 ნიშნულზე მასშტაბი 1:100

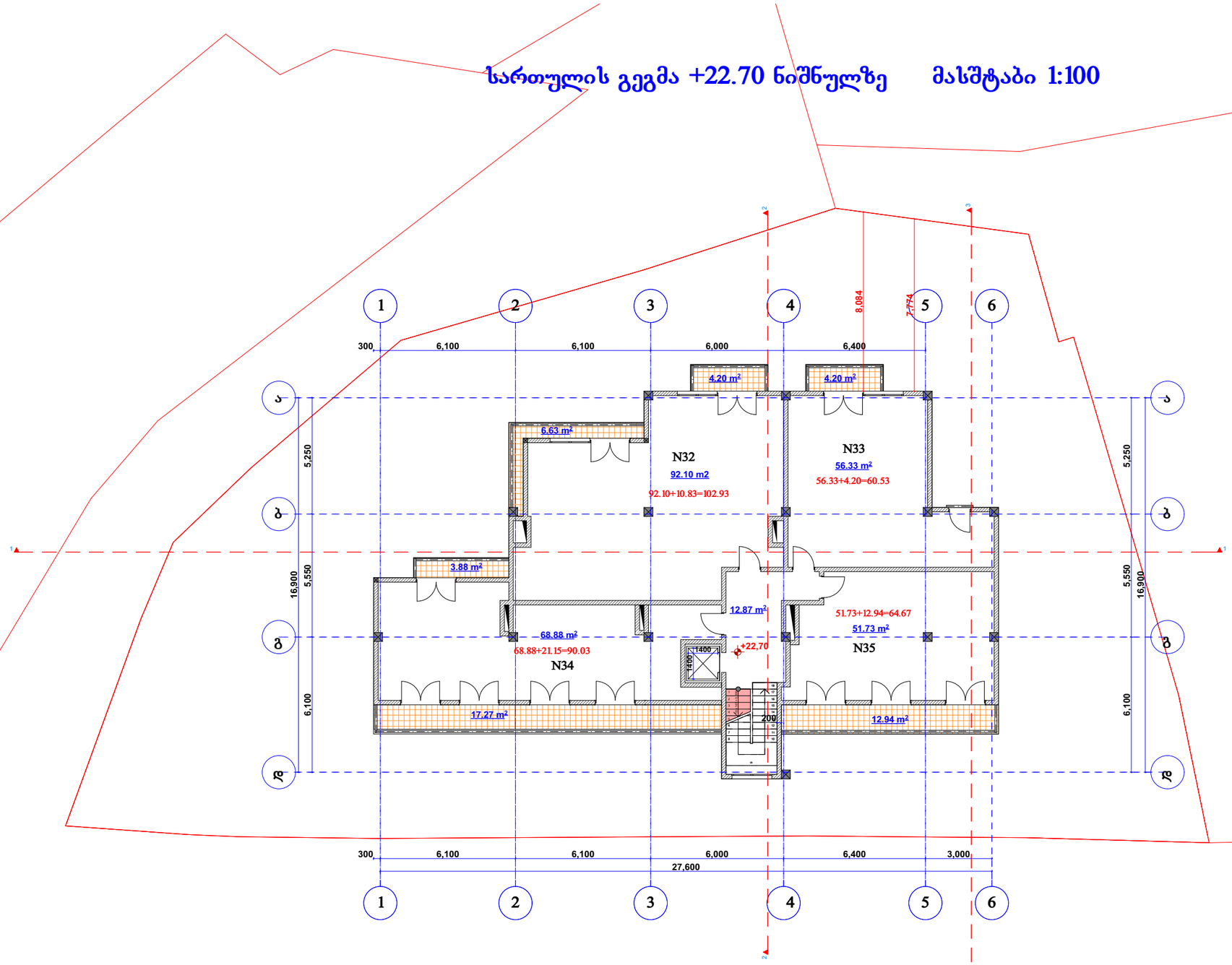

#32 ბინა
საერთო ფართი —92.10+10.83=102.93 მ2

#33 ბინა
საერთო ფართი — 56.33+4.20=60.53 მ2

#34 ბინა
საერთო ფართი — 68.88+21.15=90.03 მ2

#35 ბინა
საერთო ფართი — 51.73+12.94=64.67 მ2

სადარბაზოს ფართი — 12.87 მ2

შენიშვნა: 1. ბინების გეგმარება მესაკუთრეთა კონკრეტული მოთხოვნების გათვალისწინებით უნდა დაზუსტდეს პროექტის ავტორებთან შეთანხმებით.
2. სართულის ფართი გარე კონტურზე კიბის უჯრედისა და საზაფხულო ფართის გამოკლებით 326.24 მ2

			მრავალბინიანი საცხოვრებელი სახლის არქიტექტურული პროექტი	
დირექტორი		ნ. ფარცხალაძე		ფურც.#
პრ. მთ. არქ.		ნ. ფარცხალაძე		ფურცლ.
შეასრულა		ნ. ფარცხალაძე		
				მ. 1:100

მანსარდის სართულის გეგმა +26.00 ნიშნულზე მასშტაბი 1:100

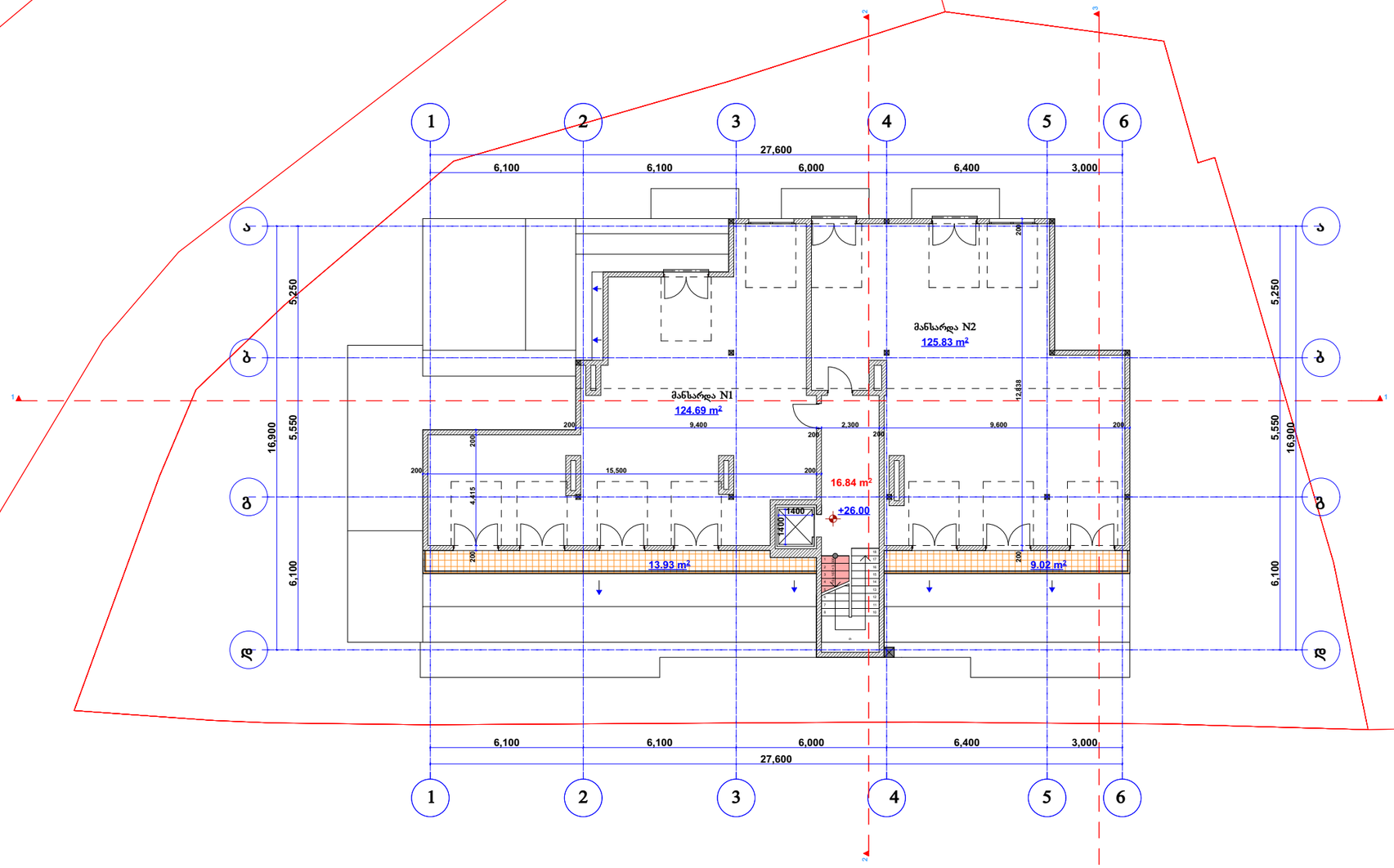

N1 მანსარდა
საერთო ფართი — 124.69+13.93=138.62 მ2

N2 მანსარდა
საერთო ფართი — 125.83+9.02=134.85 მ2

სადარბაზოს ფართი — 16.84 მ2

			მრავალბინიანი საცხოვრებელი სახლის არქიტექტურული პროექტი	
დირექტორი		ნ. ფარცხალაძე		ფურც.#
პრ. მთ. არქ.		ნ. ფარცხალაძე		ფურცლ.
შეასრულა		ნ. ფარცხალაძე		
				მ. 1:100

გადახურვის გეგმა მასშტაბი 1:100

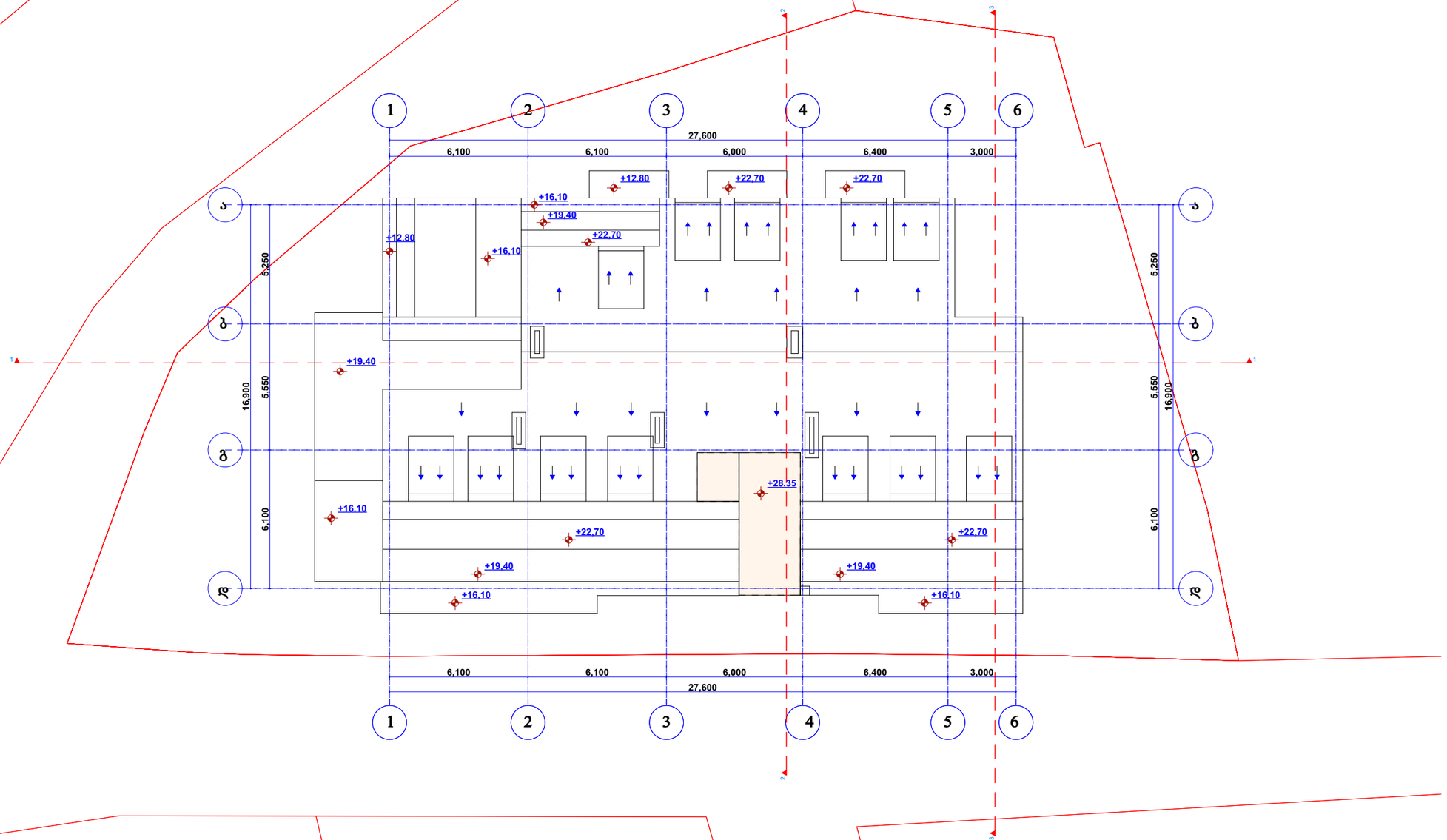

			მრავალბინიანი საცხოვრებელი სახლის არქიტექტურული პროექტი	
დირექტორი		ნ. ფარცხალაძე		ფურც.#
პრ. მთ. არქ.		ნ. ფარცხალაძე		ფურცლ.
შეასრულა		ნ. ფარცხალაძე		მ. 1:100