სართულის გეგმა -3.70 ნიშნ.-ზე
მ=1:100

შენიშვნა: სხვა ცვლილება არ მომხდარა
ასევე პროექტში შეტანილი ცვლილებები მოცემულია ფასადებზეც

ქ. თბილისის მუნიციპალიტეტის მერიის ზედამხედველობის სამსახურის მიერ დადგენილი დარღვევების მონიშვნა

საკადასტრო საზღვარი

ფეხმავალთა მიმოსვლის სქემა

შენიშვნა:

მონიშნულია კორექტირებული კვანძები.

1. შეცვლილა კანდუსის ფორმა
2. შეცვლილია კერების მასალა და ფორმა

დირექტორი		ი. ცერცვაძე	ქ. თბილისში, საირმის ქ. №5-ში მრავალბინიანი საცხოვრებელი სახლის პროექტის კორექტირება	შ.პ.ს. "ბაზისი-XXI"	
პრ. ავტორი		ბ. მორბედაძე			
პრ.მთ.არქიტ.		ბ. მორბედაძე			
			არქიტექტურული ნაწილი	დაკვეთა №	/2016
			სართულის გეგმა -3.70 ნიშნ.-ზე	სტადია	ფურცელი	მასშტაბი
						1:100

I-სართულის გეგმა +0.00 ნიშნ.-ზე
მ=1:100

შენიშვნა: სხვა ცვლილება არ მომხდარა
ასევე პროექტში შეტანილი ცვლილებები მოცემულია ფასადებზეც

ქ. თბილისის მუნიციპალიტეტის მერიის ზედამხედველობის სამსახურის მიერ დადგენილი დარღვევების მონიშვნა

შენიშვნა:

მონიშნულია კორექტირებული კვანძები.

1. პროექტში დაემატა კარი
2. შეიცვალა პანდუსის ფორმა
3. შეცვლილია ვირაჟების ნახატი და მათ ქვეშ არსებულ საბარაქე ღიობებზე გაუქმდა ლითონის გადეები.

საკადასტრო საზღვარი

პანდუსის დახრა, შეთანხმებული პროექტის მიხედვით

შეთანხმებულ პროექტში პანდუსის დახრა შეადგენდა 11.4°

საირმის ქუჩა

დირექტორი		ი. ცერცვაძე	ქ. თბილისში, საირმის ქ. №5-ში მრავალბინიანი საცხოვრებელი სახლის პროექტის კორექტირება	შ.პ.ს. "გაზისი-XXI"
პრ. ავტორი		გ. ფოფხაძე		
პრ.მთ.არქიტ.		გ. ფოფხაძე		
			არქიტექტურული ნაწილი	დაკვეთა № /2016
			სართულის გეგმა ±0.00 ნიშნ.-ზე	სტადია / ფურცელი / მასშტაბი: 1:100

II-სართულის გეგმა +3.35 ნიშნ.-ზე
მ=1:100

შენიშვნა: სხვა ცვლილება არ მომხდარა
ასევე პროექტში შეტანილი ცვლილებები მოცემულია ფასადებზეც

ქ. თბილისის მუნიციპალიტეტის მერიის ზედამხედველობის საქალაქო სამსახურის მიერ დადგენილი დარღვევების მონიშვნა

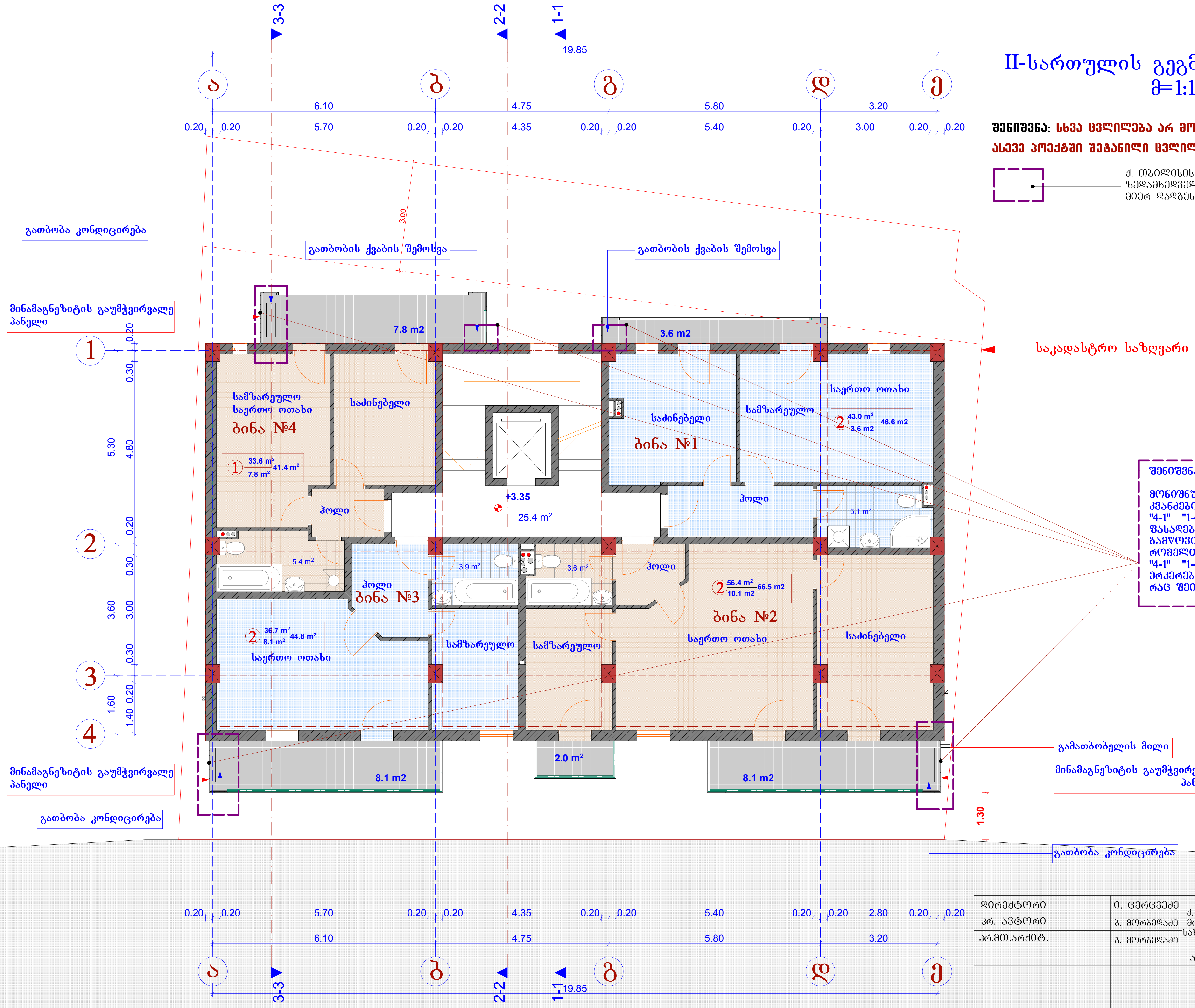

შენიშვნა:

მონიშნულია კორექტირებული კვანძები.
"4-1" "1-4" ასევე "ა-ე" და "ე-ა" ფასადებზე დამატებულია კონდიციონერები, გამწოვი და საჰაერო მილები რომელთა შემოსვაც ნაჩვენებია პროექტში.
"4-1" "1-4" ფასადებზე ესევე გაუქმდა ლითონის ერკერები და მოეწყო ლითონის ჩარჩოები რაც შეიმოსა მინამაგნეზიტის ფილებით.

დირექტორი		ი. ცერცვაძე	ქ. თბილისში, საირმეს ქ. №5-ში მრავალბინიანი საცხოვრებელი სახლის პროექტის კორექტირება	შ.პ.ს. "ბაზისი-XXI"
პრ. ავტორი		ბ. მორბედაძე		
პრ.მთ.არქიტ.		ბ. მორბედაძე		
			არქიტექტურული ნაწილი	დაკვეთა № /2016
			სართულის გეგმა +3.35 ნიშნ.-ზე	სტადია / ფურცელი / მასშტაბი
				1:100

III-სართულის გეგმა +6.70 ნიშნ.-ზე
მ=1:100

შენიშვნა: სხვა ცვლილება არ მომხდარა
ასევე პროექტში შეტანილი ცვლილებები მოცემულია ფასადებზეც

ქ. თბილისის მუნიციპალიტეტის მერიის ზედამხედველობის საქალაქო სამსახურის მიერ დადგენილი დარღვევების მონიშვნა

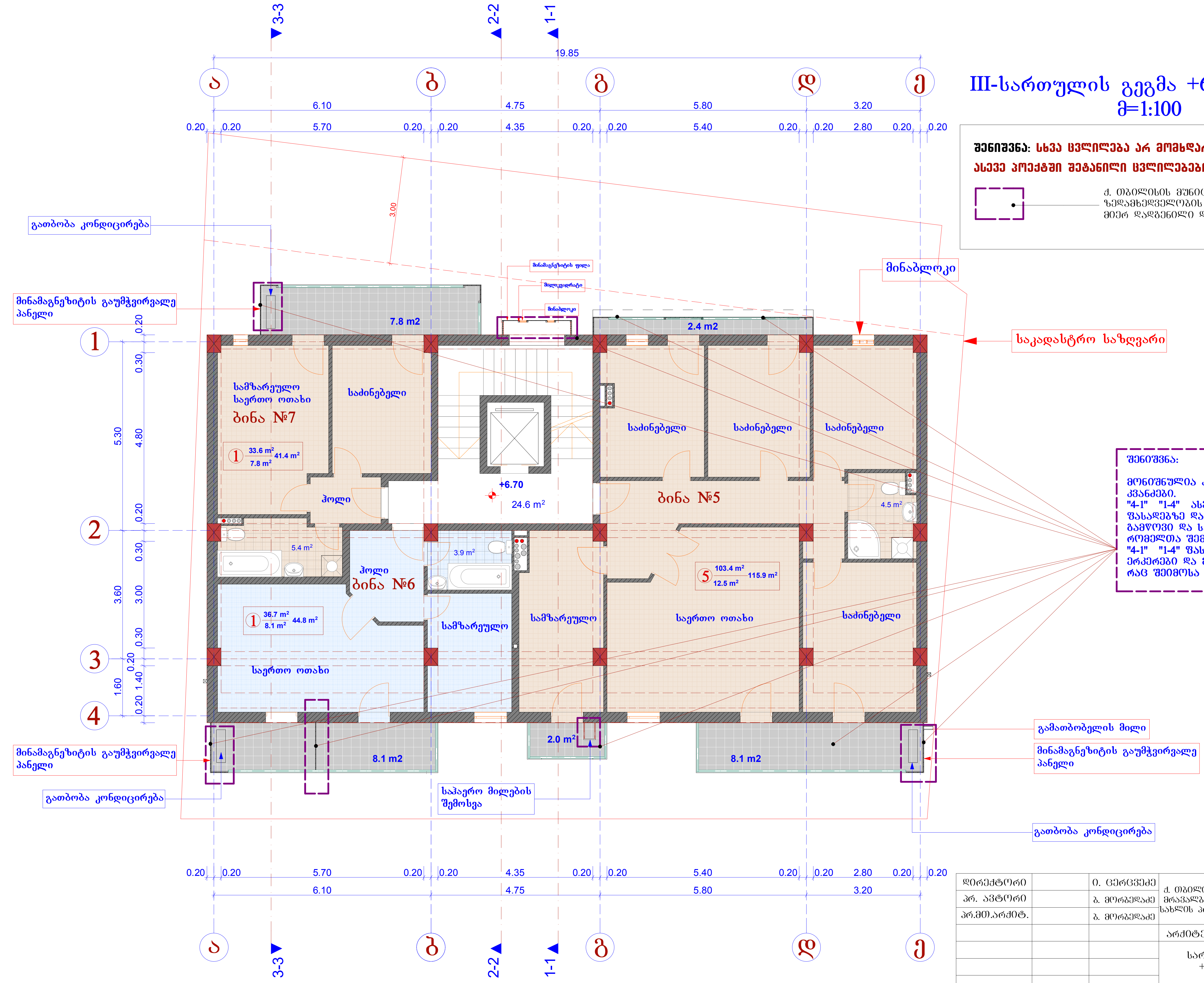

შენიშვნა:

მონიშნულია კორექტირებული კვანძები.
"4-1" "1-4" ასევე "ა-ე" და "ე-ა" ფასადებზე დამატებულია კონდიციონერები, გამწოვი და საჰაერო მილები რომელთა შემოსვაც ნაჩვენებია პროექტში.
"4-1" "1-4" ფასადებზე ესევე გაუქმდა ლითონის ერკერები და მოეწყო ლითონის ჩარჩოები რაც შეიმოსა მინამაგნეზიტის ფილებით.

დირექტორი		ი. ცერცვაძე	ქ. თბილისში, საირმის ქ. №5-ში მრავალბინიანი საცხოვრებელი სახლის პროექტის კორექტირება	შ.პ.ს. "ბაზისი-XXI"
პრ. ავტორი		ბ. მორბედაძე		
პრ.მთ.არქიტ.		ბ. მორბედაძე		
			არქიტექტურული ნაწილი	დაკვეთა № /2016
			სართულის გეგმა +6.70 ნიშნ.-ზე	სტადია / ფურცელი / მასშტაბი
				1:100

IV-სართულის გეგმა +10.05 ნიშნ.-ზე
მ=1:100

შენიშვნა: სხვა ცვლილება არ მომხდარა
ასევე პროექტში შეტანილი ცვლილებები მოცემულია ფასადებზეც

ქ. თბილისის მუნიციპალიტეტის მერიის ზედამხედველობის სამსახურის მიერ დადგენილი დარღვევების მონიშვნა

შენიშვნა:

მონიშნულია კორექტირებული კვანძები.
"4-1" "1-4" ასევე "ა-ე" და "ე-ა" ფასადებზე დამატებულია კონდიციონერები, გამწოვი და საჰაერო მილები რომელთა შემოსვაც ნაჩვენებია პროექტში.
"4-1" "1-4" ფასადებზე ესევე გაუქმდა ლითონის ერკერები და მოეწყო ლითონის ჩარჩოები რაც შეიმოსა მინამაგნეზიტის ფილებით.

დირექტორი		ი. ცერცვაძე	ქ. თბილისში, საირმის ქ. №5-ში მრავალბინიანი საცხოვრებელი სახლის პროექტის კორექტირება	შ.პ.ს. "ბაზისი-XXI"
პრ. ავტორი		ბ. მორბედაძე		
პრ.მთ.არქიტ.		ბ. მორბედაძე		
			არქიტექტურული ნაწილი	დაკვეთა № /2016
			სართულის გეგმა +10.05 ნიშნ.-ზე	სტადია / ფურცელი / მასშტაბი: 1:100

V-სართულის გეგმა +13.40 ნიშნ.-ზე
მ=1:100

შენიშვნა: სხვა ცვლილება არ მომხდარა
ასევე პროექტში შეტანილი ცვლილებები მოცემულია ფასადებზეც

ქ. თბილისის მუნიციპალიტეტის მერიის ზედამხედველობის სამსახურის მიერ დადგენილი დარღვევების მონიშვნა

შენიშვნა:
მონიშნულია კორექტირებული კვანძები.
"4-1" "1-4" ასევე "ა-ე" და "ე-ა" ფასადებზე დამატებულია კონდიციონერები, გამწოვი და საჰაერო მილები რომელთა შემოსვაც ნაჩვენებია პროექტში.
"4-1" "1-4" ფასადებზე ესევე გაუქმდა ლითონის ერკერები და მოეწყო ლითონის ჩარჩოები რაც შეიმოსა მინამაგნეზიტის ფილებით.

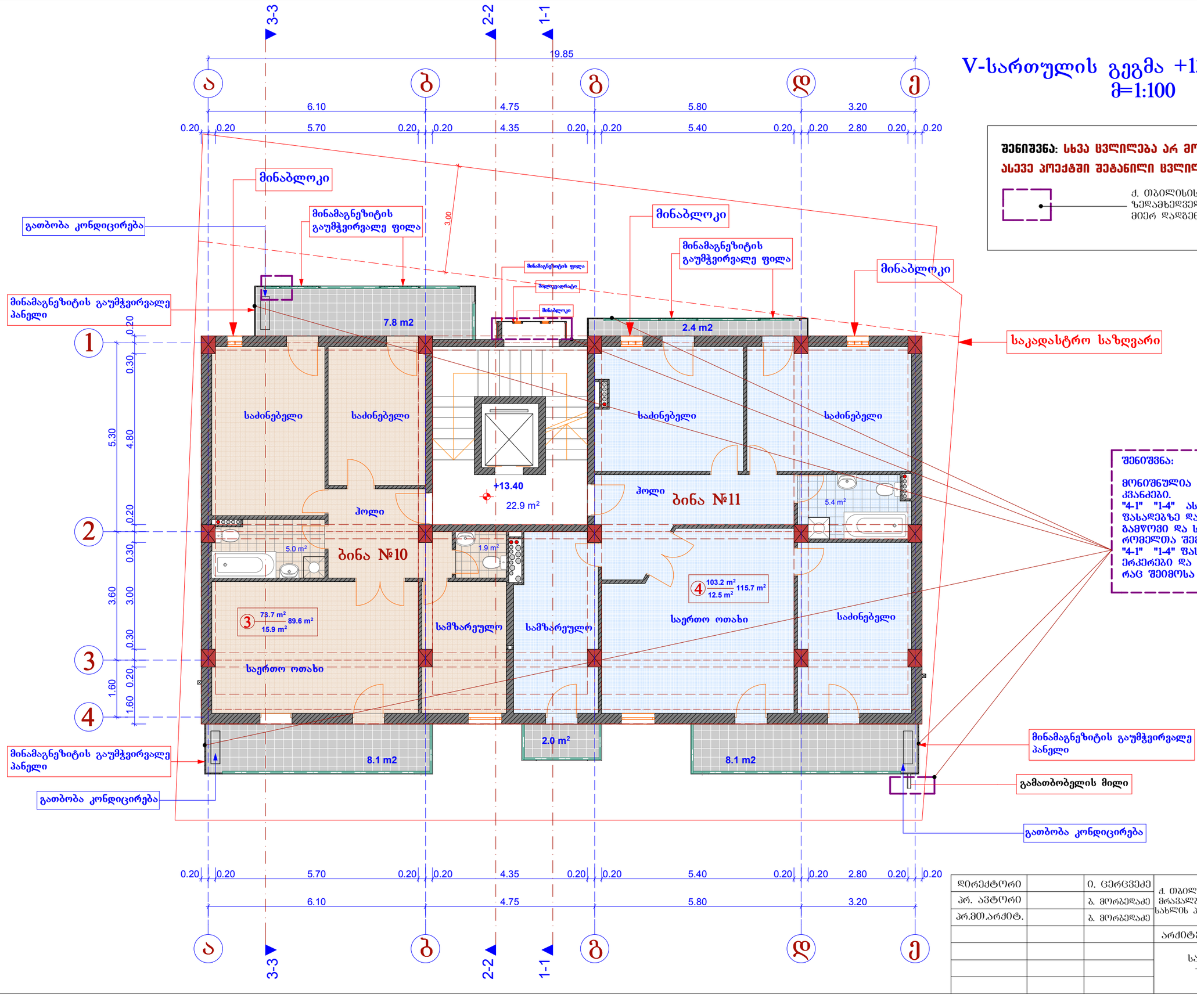

დირექტორი		ი. ცერცვაძე	ქ. თბილისში, საირმის ქ. №5-ში მრავალბინიანი საცხოვრებელი სახლის პროექტის კორექტირება	შ.პ.ს. "ბაზისი-XXI"
პრ. ავტორი		ბ. მორბელაძე		
პრ.მთ.არქიტ.		ბ. მორბელაძე		
			არქიტექტურული ნაწილი	დაკვეთა № /2016
			სართულის გეგმა +10.05 ნიშნ.-ზე	სტადია / ფურცელი / ჩასშტაბი: 1:100

VI-სართულის გეგმა +16.75 ნიშნ.-ზე
მ=1:100

შენიშვნა: სხვა ცვლილება არ მომხდარა
ასევე პროექტში შეტანილი ცვლილებები მოცემულია ფასადებზეც

ქ. თბილისის მუნიციპალიტეტის მერიის ზედამხედველობის სამსახურის მიერ დადგენილი დარღვევების მონიშვნა

შენიშვნა:
მონიშნულია კორექტირებული კვანძები.

შეცვლილია კერგოლის ფორმა და მასალა კერძოდ: მილი-კვადრატებისა და მინის ნაცვლად გამოყენებულია ლითონის კონსტრუქციის ბეტონანელით შემოსვა და ტონირებული გამჭვირვალე კარბოლუქსი
ასევე გაზრდილია სართულის ფართი

დირექტორი		ი. ცერცვაძე	ქ. თბილისში, საირმის ქ. №5-ში მრავალბინიანი საცხოვრებელი სახლის პროექტის კორექტირება	შ.პ.ს. "ბაზისი-XXI"
პრ. ავტორი		ბ. ფორბეჟაძე		
პრ.მთ.არქიტ.		ბ. ფორბეჟაძე		
			არქიტექტურული ნაწილი	დაკვეთა № /2016
			სართულის გეგმა +16.75 ნიშნ.-ზე	სტადია / ფურცელი / მასშტაბი: 1:100

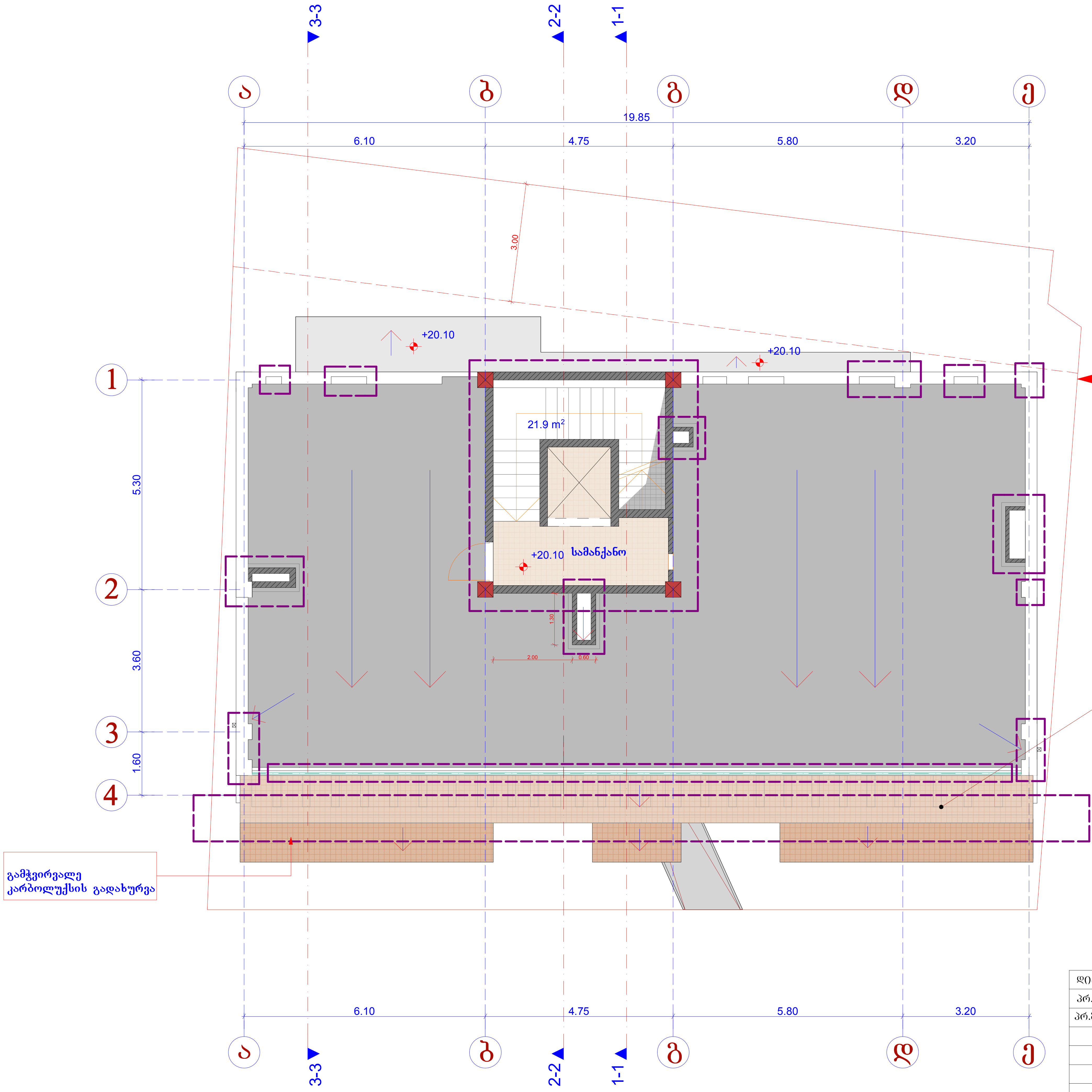

სახურავის გეგმა +20.10
მ=1:100

შენიშვნა: სხვა ცვლილება არ მომხდარა

ასევე პოექტში შეტანილი ცვლილებები მოცემულია ფასადებზეც

ქ. თბილისის მუნიციპალიტეტის მერიის ზედამხედველობის საქალაქო სამსახურის მიერ დადგენილი დარღვევების მონიშვნა

შენიშვნა:

მონიშნულია კორექტირებული კვანძები.

სახურავზე შეცვლილია პარაპეტის ფორმა და შეცვლილია მოაჯირების ნახატი ასევე გაზრდილია სამანქანოს ფართი

დირექტორი		ი. ცერცვაძე	ქ. თბილისში, საირმეს ქ. №5-ში მრავალბინიანი საცხოვრებელი სახლის პროექტის კორექტირება	შ.პ.ს. "ბაზისი-XXI"		
პრ. ავტორი		ზ. მორბედაძე				
პრ.მთ.არქიტ.		ზ. მორბედაძე				
			არქიტექტურული ნაწილი	დაკვეთა № /2016		
			სახურავის გეგმა +20.10	სტადია	ფურცელი	მასშტაბი
						1:100

სახურავის გეგმა
მ=1:100

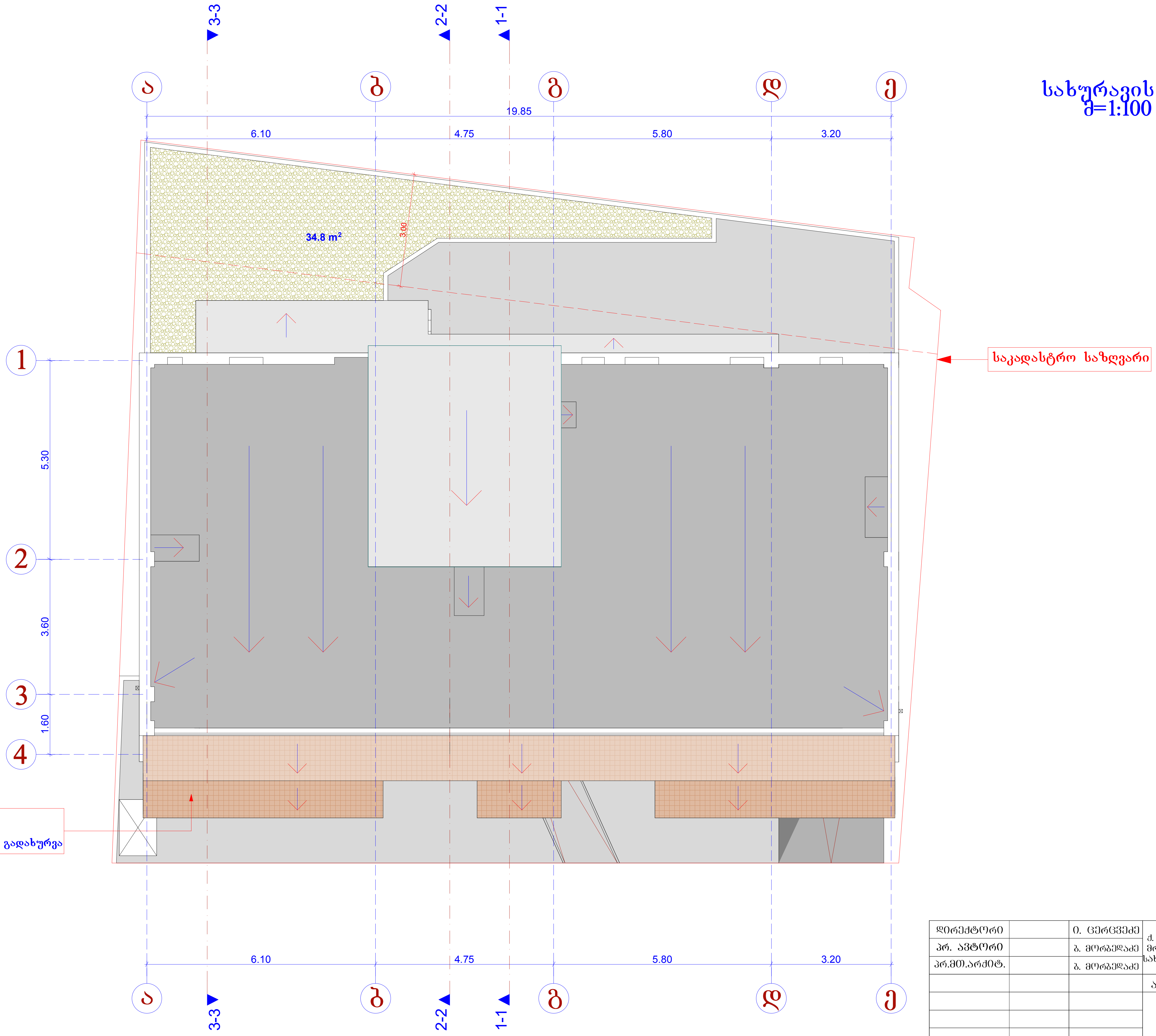

დირექტორი		ი. ცერცვეძე	ქ. თბილისში, საირმის ქ. №5-ში მრავალბინიანი საცხოვრებელი სახლის პროექტის კორექტირება	შ.პ.ს. "ბაზისი-XXI"
პრ. ავტორი		ბ. მორბედაძე		
პრ.მთ.არქიტ.		ბ. მორბედაძე		
			არქიტექტურული ნაწილი	დაკვეთა № /2016
			სახურავის გეგმა	სტადია / ფურცელი / მასშტაბი
				1:100