საქართველო
ქ. თბილისის მერიის საჯარო სამართლის იურიდიული პირი
თბილისის არქიტექტურის სამსახური

განყოფილების უფროსი		
მთავარი სპეციალისტი		

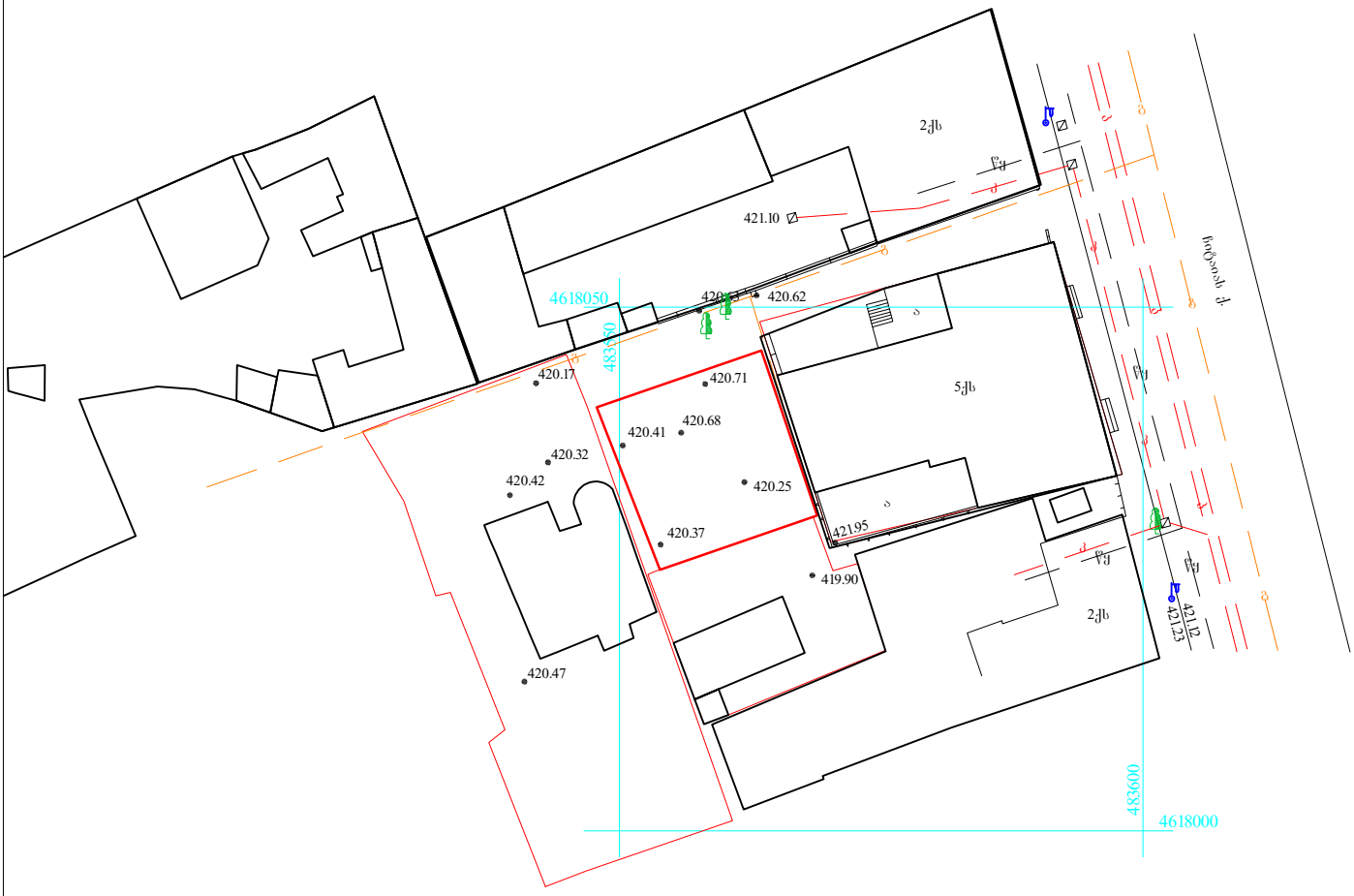

მიწის ნაკვეთის ფართია - 270 კვ.მ.

წყ — წყალგაყვანილობა
გ — გაზი
კ — კანალიზაცია
კ — კავშირგაბმულობა
ელ. ქსელები
სკ — სანიაღვრე

დამკვეთი: შ.პ.ს "საქმოფმშენი"

UTM (საერთაშორისო) სისტემის კოორდინატები
არასაცხოვრებელი შენობა
საცხოვრებელი შენობა
შენებადი ნაგებობა
ფარდული
რეზერვუარი
ბორდიური
ღობე
კედელი
რკინიგზა
მაღალი ძაბვის ელექტრო გადამცემი ხაზი
ხეები
სამეთვალყურეო ჭები

ტოპო გადაღება

ობიექტის დასახელება მისამართი	ჩიტაიას ქ. №14		შ.პ.ს. „პირამიდა“	
			დირექტორი	ვ. ლომიძე
			შემასრულა	მ. ცინცაძე

საქართველო
ქ. თბილისის მერიის საკრებულო სამმართველოს თვითმდებლობა ბინა
თბილისის არქიტექტურის სამსახური

განცხადების შედეგი		
მომსახურე სპეციალისტი		

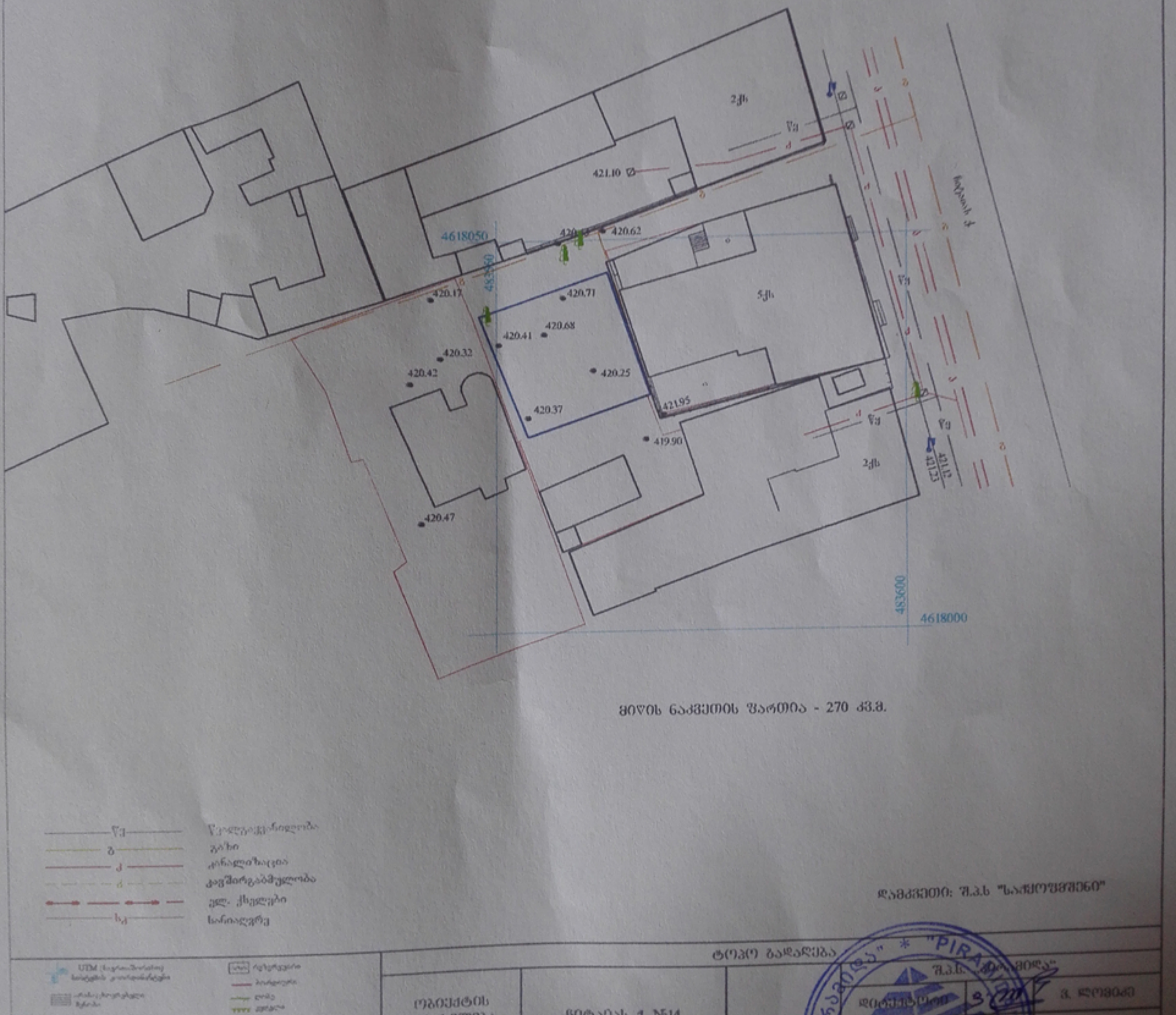

მიწის ნაკვეთის ფართია - 270 კვ.მ.

წ	წყალგაყვანილობა
გ	გაზი
კ	კანალიზაცია
ძ	ჯავშირგაბმულობა
ელ. ქსელები	
სა	სანიაღვრე

დამკვეთი: შპს "საქმროშენი"

UTM საკოორდინატო სისტემის კოორდინატები	ტოპო გადაღება	შპს "პირამიდა"
არსებული ზღუდა	ობიექტის დასახელება მისამართი	ქ. თბილისი, ჩიტაიას ქ. №14
საპროექტო ზღუდა		დირექტორი: ვ. ლეონიძე
შენობა ნაგებობა		მთავარი სპეციალისტი: მ. ცინცაძე
შენობის ნაწილი		
ფარდული		
საინჟინრო-ტექნიკური უსაფრთხოების ზონა		
ხე		
ბუჩქი		
ბორდიური		
ღობე		
კედელი		
ასფალტი		
ბეტონის ბანკეტ კიუვეტი		
ბაქანის ნაწილი		
ჭა		
საკანალიზაციო ჭა		
რკინიგზა		

შპს "პირამიდა" * "PIRAMIDA" LTD * 406033544