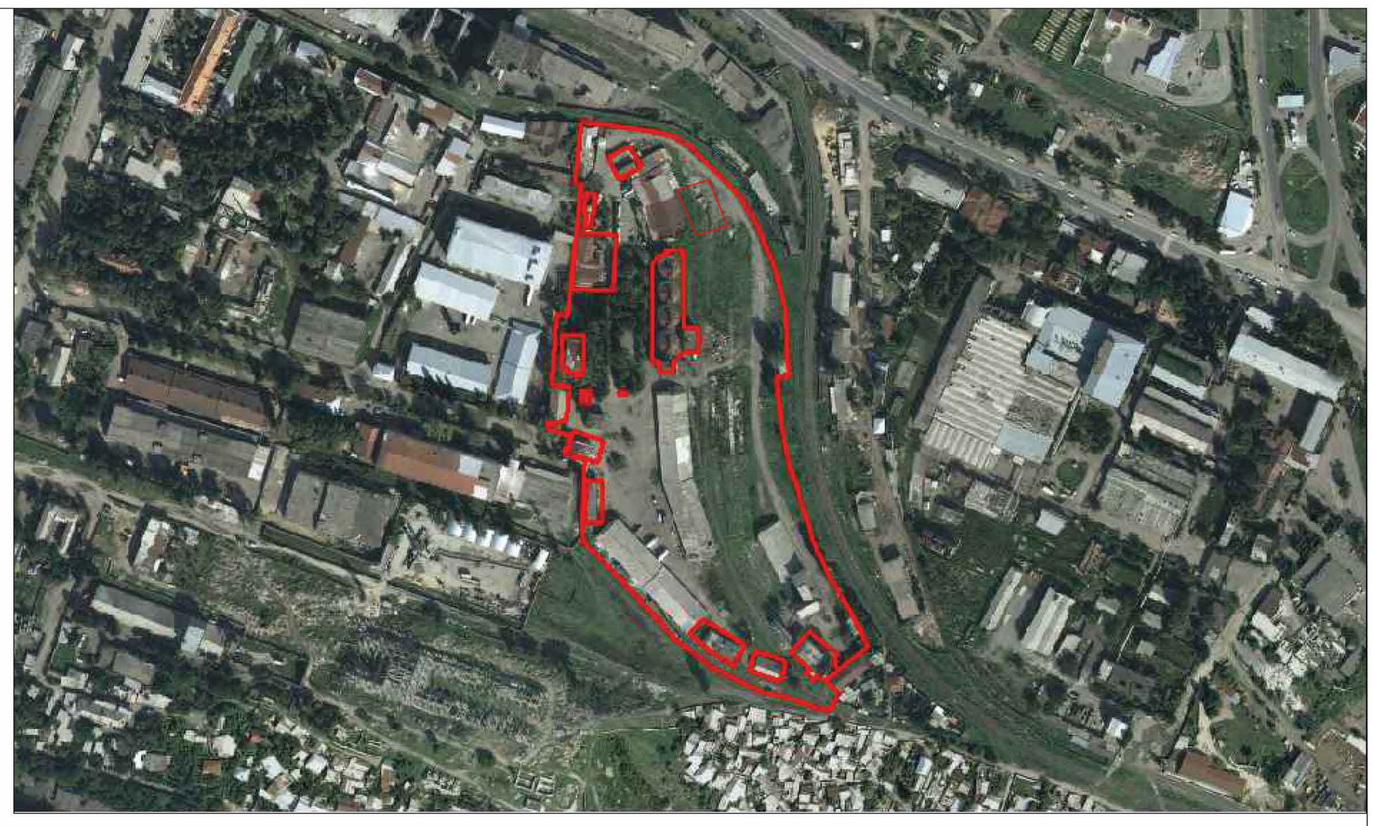

ქ. თბილისი სამგორის ჩიხი №5, ღარებისტრორებელი 52491 კმ.მ და 1200 კმ.მ
(01.17.11.008.194, 01.17.11.008.195 საკადასტრო კოდით) არასასოფლო-სამეურნეო დანიშნულების მიწის ნაკვეთების
გ ე გ მ ა
საშუალებით:

/_____/.

ხიტუაციური სქემა

მ. 1:2000

ჟალაშქებმარების განყოფილება		
განყოფილების უფროსი:		
მთავარი სპეციალისტი:		
საინვესტიციო განყოფილება		
განყოფილების უფროსი:		
მთავარი სპეციალისტი:		
მიწის ნაკვეთის შენაძენა და ძალაუფლებლობითი პროცესების პარამეტრები		

პროექტის ხელმძღვანელი		შპს „თბილისის წყალარინების სისტემა“	
დეპარტამენტი			
კონსტრუქტორი			
ზედამხედველობა			
ანგარიში			
შესრულება		მასშტაბი 1:500	15.10.2017



ქარხანა

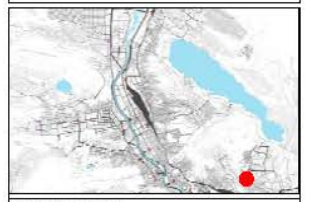

მისამართი:
ქალაქი თბილისი, ისნის რაიონი, საბჭოთის ჩიხი #
ს.კ.: #01.17.11.008.194

ავტორიტექტს
ს/კ : 405231663
მის: ბ. ჩუსოვიანელის ბაღზ. #37

ხელმძღვანელი	ალ.ხალვაში	
ავტ.პასუხისმგ. არქიტექტორი	ნ.ლორთქიფანიძე	
არქიტექტორი	ს.ჩარკვიანი	

ნახაზის სახელწოდება

გენგეგმა

არსებული

მასშტაბი	ფორმატი	თარიღი
1500	A3	2018 წ
სტადია	ფურცელი	ფურცლები

0 12.5 25 50

ქარხანა



მისამართი:
ქალაქი თბილისი, ისნის რაიონი,
საშემოსავლო ბიზნ #
ს.კ.: #01.17.11.008.194

ავ არქიტექტს

ს/ქ: 405231663
მის.მ.რეს.თაკვეთის გამგზ. #37

თანამდებობა	გვარი	ხელმოწერა
ხელმძღვანელი	ალ.ცაავა	
მთ. არქიტექტორი	ნ.გოგვაძიური	
არქიტექტორი	ნ.ხარაძიგვიური	

პროექტის ავტორი

თანამდებობა	გვარი	ხელმოწერა
არქიტექტორი	ნ. ხარაძიგვიური	

დამკვეთი

გვარი

ფ. მახარაძე

ბაღმოწინავეობული პირობითი აღნიშვნები

	საპროექტო საზღვარი
±0.00	ნიშნული მეტრებში
1	პარტნის ნუმერაცია
მიწის ს.ს	ბორდის ხაზი
	მანანასმოძრავი სავალი ზოლები
	მოსაწყობი სწორებები
0.000	ნიშნული ბორდზე, შესასვლელი
	სანიტარული კანალი
1	ღობის ხაზი
L=11.8 m 10%	ასაწევი ტროტუარის მანძილები

880 2.200	ტროტუარის სიგანე
1-2 90	ტროტუარის ნომერი
	ხაზის ცვლილების კუთხე
	ტროტუარის სიგანე

LP 1	შესასვლელის ნომერი
ფ.ფ. 21	შესასვლელების რაოდენობა
372.4 ს.ს.	ტროტუარის ზედა ნიშნულზე
	ტროტუარის ნახაზი

პირობითი ნიშნები:

	სიმაღლეების სახელწოდება
	სახანძრო ჰიდრანტი
	სახანძრო განრიდებასთან ავტომანქანის სისტემა
	სახანძრო სატრანსპორტო საშუალების მიმდინარე მოძრაობისას - ტრიალები
	ხეების ადგილმდებარეობა
	ავტომანქანა
	ქუჩების ავტომანქანის პოზიციები
	ქუჩაზე მოძრაობის მიმართულები

ნახაზის სახელწოდება

საპროექტო გენგეგმა

მასშტაბი	ფორმატი	თარიღი
1:500	A3	2018 w
სტადია	ფურცელი	ფურცლები
	01	

0 12.5 25 50

ქარხანა



მისამართი:
ქალაქი თბილისი, ისნის რაიონი,
სამგორის მასივი #
ს.კ.: #01.17.11.008.194

ავ არქიტექტს

ს/კ: 405231663
მის.მ.რუსთაველის გამზ. #37

თანამდებობა	გვარი	ხელმოწერა
ხელმძღვანელი	ალ.ცაავა	
მთ. არქიტექტორი	ნ.გოგუაძვილი	
არქიტექტორი	ნ.ხარაძიგვილი	

პროექტის ავტორი

თანამდებობა	გვარი	ხელმოწერა
არქიტექტორი	ნ. ხარაძიგვილი	

დამკვეთი

გვარი

ფ. მახარაძე

გამოყენებული პირობითი აღნიშვნები	
	საპარასტრო საზღვარი
±0.00	ნიშნული მაჩვენებელი
1	პარტნიორის ნუმერაცია
მიწის ს/კ	პარცელის ზღუდე
	მანასახლისებრივი საპარკო შესასვლელი
	მოსაწვრივი სწორაზეთი
0.000	ნიშნულები პარცელზე, შესასვლელზე
	სამრთის ნაგებობა
	ზღუდის ხაზი
L=11.8 m 10%	პარცელის ფარგლების მიმართულება

880 / 2.200	ტარის მიმართულება სიმაღლე
1-2 / 90	ტარის სამთხვევითი №
	სანაგვეთონეზა
	ტარის მიმართულება სამარტო

	წარმომადგენლობის ზონები
სულ 1	
ფარ. 21	წარმომადგენლობის რაოდენობა
ფარ. ზ. ტერიტორია 972.4 კვ.მ.	შენობი ზე მიწის ქონებაზე
	შენობის რანჟირებაზე

პირობითი ნიშნები:

სიმბოლური სახელწოდება	
	სახანძრო მილსადენი
	სახანძრო ბალიონებთან ავტომობილის მისასვლელი
	სახანძრო ავტომობილის სამანევრო მოედანი მისასვლელი მისაბრუნებელი - პირობითად
	ხანძრის ავტომატური
	ავტომატური
	ავტომობილის ავტომატური ავტომობილი
	ავტომობილი მოთავსების შეუძლებელი

ნახაზის სახელწოდება

გამწვანება

მასშტაბი	ფორმატი	თარიღი
1:500	A3	2018 w
სტადია	ფურცელი	ფურცლები
	02.4	

0 12.5 25 50