მიმდებარე განაშენიანების კვლევა

მიწის ფართობი 4160 კვ.მ
სიმაღლე 15 მ = 4 - 5 სართული

კ-1=0.5 = 2080 კვ.მ
კ-2=2.3 = 9360 კვ.მ

საპროექტო ტერიტორიის მიმდებარედ განვითარებულია დაბალი კლასის ძირითადად ორ სართულიანი, ქანობიანი სახურავის, ან მანსარდის მქონე ტერასული ინდივიდუალური განაშენიანება.

საპროექტო ტერიტორიაზე მოჭრილია გრუნტი (მოჭრის დრო დაუდგენელია) გრუნტის ვლილების და დადაბლების გამო შესაძლებლად მიგვაჩნია სასტუმროს ტიპის ტერასული ორი ძირითად ბლოკიანი შენობის განთავსება.
ტერიტორიას ცენტრალური გზიდან გააჩნია მისასვლელი.

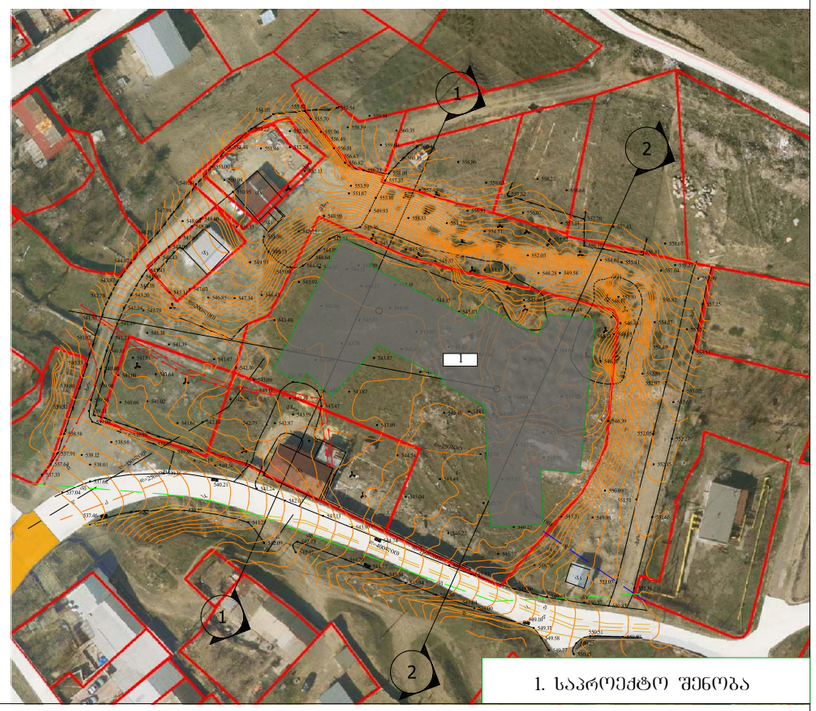

1. საპროექტო შენობა

ჭრილი 1-1

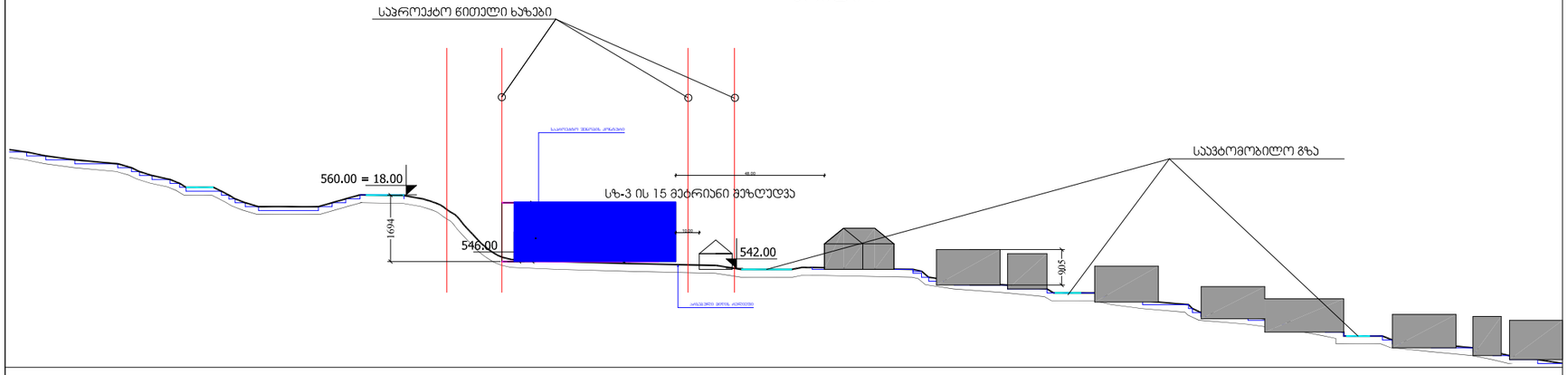

ჭრილი 2-2

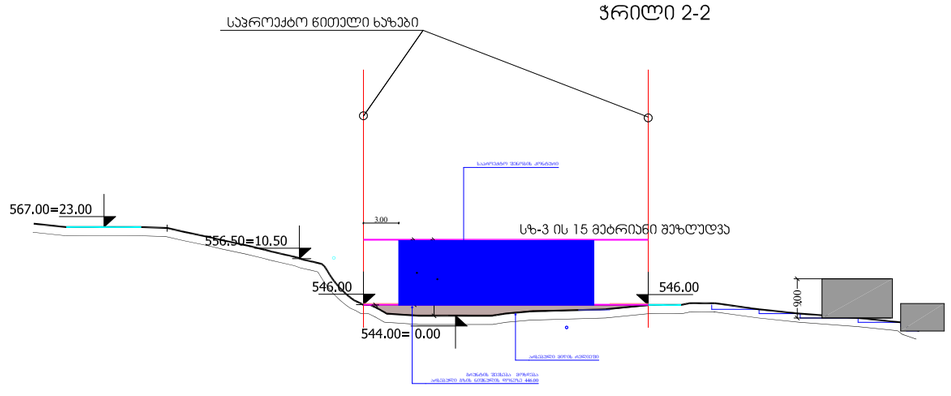

შენობის განთავსების სქემა

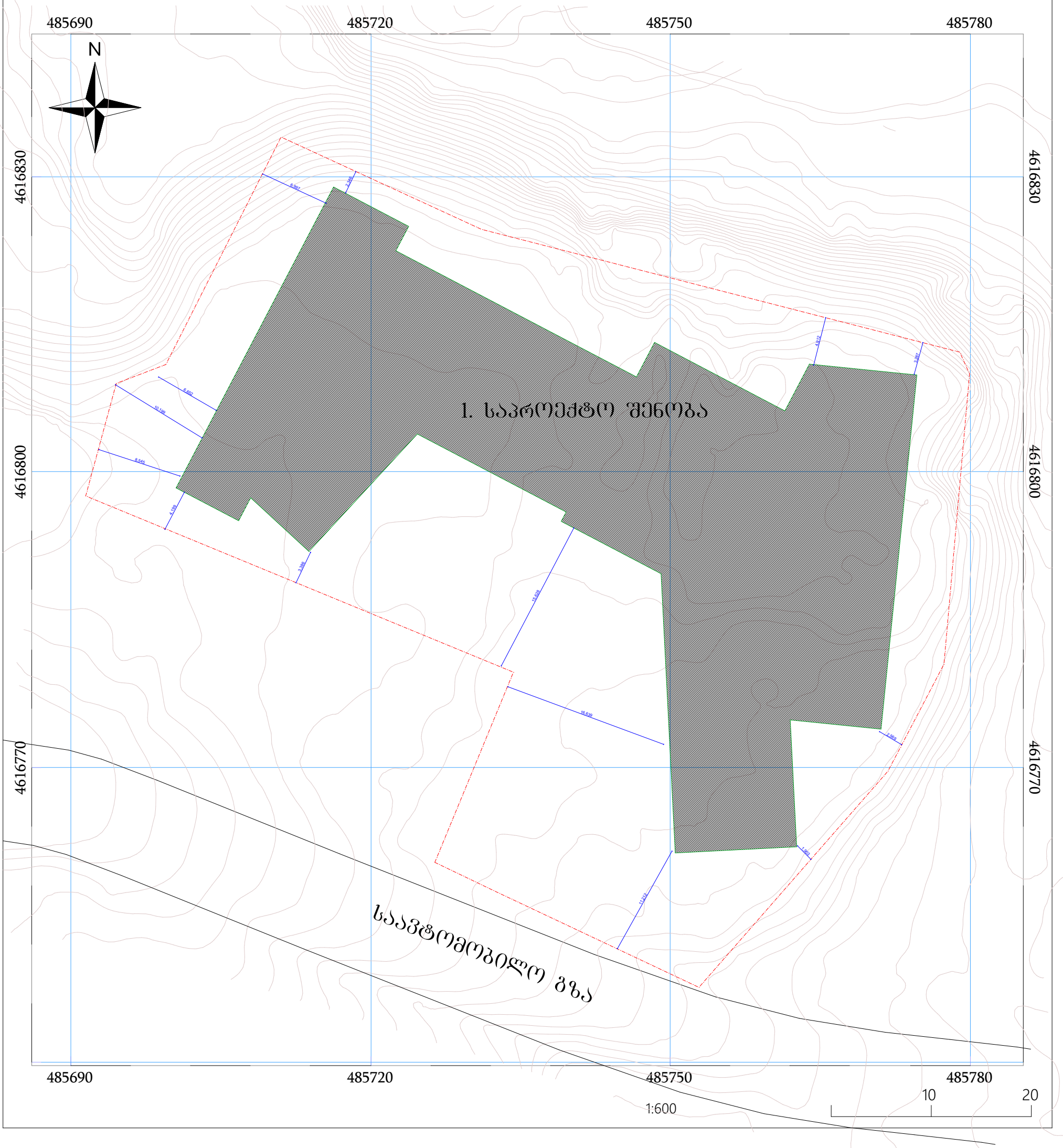

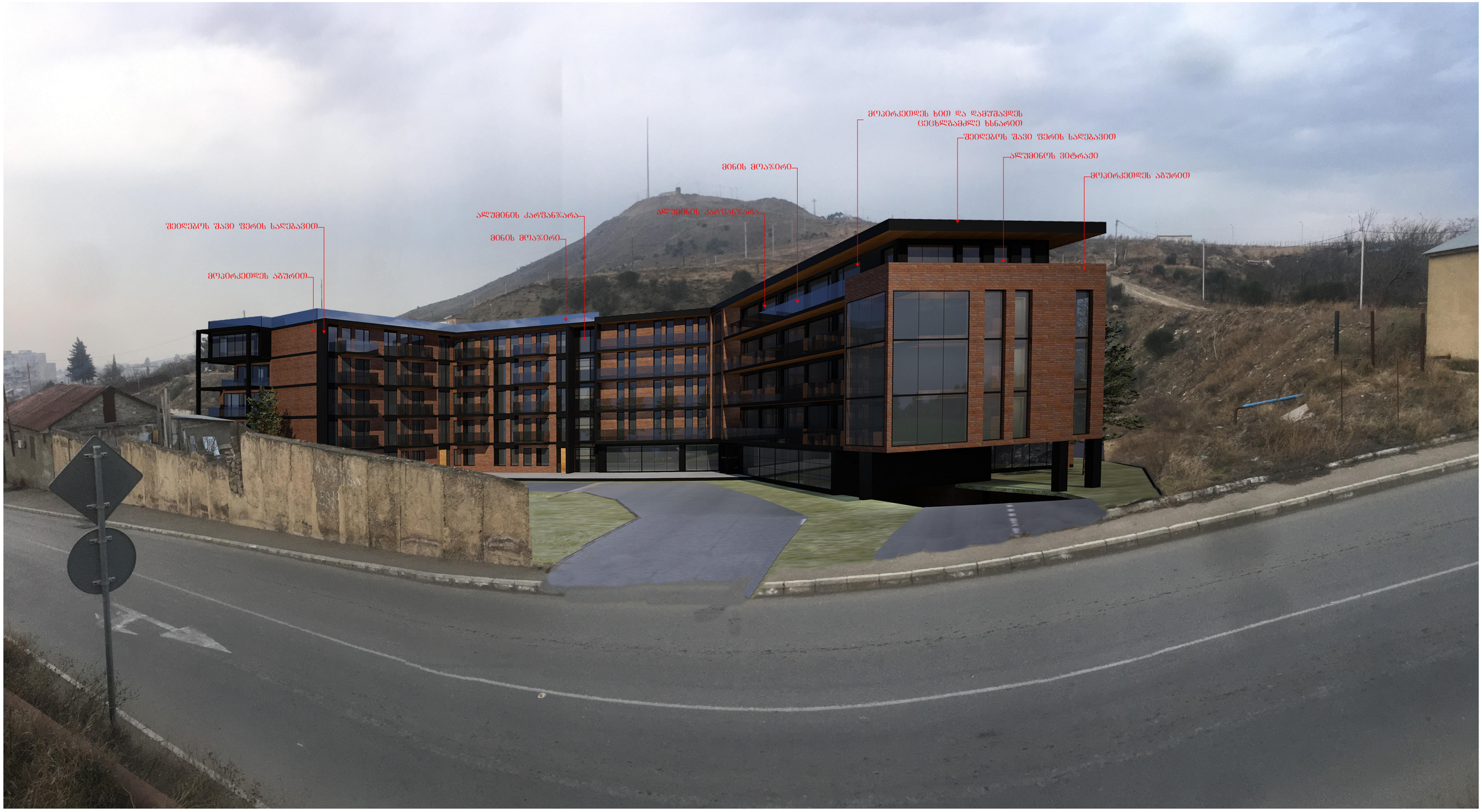

მოპირკეთდეს ხით და დამუშავდეს
ცეცხლგამძლე ხსნარით
შეიღებოს შავი ფერის სადებავით
ალუმინოს ვიტრაჟი
მოპირკეთდეს აგურით
მინის მოაჯირი
ალუმინის კარფანჯარა
ალუმინის კარფანჯარა
მინის მოაჯირი
შეიღებოს შავი ფერის სადებავით
მოპირკეთდეს აგურით





