ЗАМЕЧАНИЯ ЗАКАЗЧИКА (ЗАСТРОЙЩИКА)

Подпись:

Замечания принимаются в течение 10 календарных дней с момента получения настоящего акта.

Исполнитель "Завод Декоративных Изделий"

Основание Договор №3 (Три) от 01.12.2021г. Акт приемки выполненных работ №1 от 01.13.06.008.086

Замечания выявленные при осмотре объекта

Отсутствуют

Описание	Кол-во	Срок устранения
Фасад здания №1	3	
Подъезд №1	2	
Подъезд №2	2	
Подъезд №3	2	
Подъезд №4	2	
Подъезд №5	2	
Подъезд №6	2	
Подъезд №7	2	
Подъезд №8	2	
Подъезд №9	2	
Подъезд №10	2	
Подъезд №11	2	
Подъезд №12	2	
Подъезд №13	2	
Подъезд №14	2	
Подъезд №15	2	
Подъезд №16	2	
Подъезд №17	2	
Подъезд №18	2	
Подъезд №19	2	
Подъезд №20	2	
Подъезд №21	2	
Подъезд №22	2	
Подъезд №23	2	
Подъезд №24	2	
Подъезд №25	2	
Подъезд №26	2	
Подъезд №27	2	
Подъезд №28	2	
Подъезд №29	2	
Подъезд №30	2	
Подъезд №31	2	
Подъезд №32	2	
Подъезд №33	2	
Подъезд №34	2	
Подъезд №35	2	
Подъезд №36	2	
Подъезд №37	2	
Подъезд №38	2	
Подъезд №39	2	
Подъезд №40	2	
Подъезд №41	2	
Подъезд №42	2	
Подъезд №43	2	
Подъезд №44	2	
Подъезд №45	2	
Подъезд №46	2	
Подъезд №47	2	
Подъезд №48	2	
Подъезд №49	2	
Подъезд №50	2	
Подъезд №51	2	
Подъезд №52	2	
Подъезд №53	2	
Подъезд №54	2	
Подъезд №55	2	
Подъезд №56	2	
Подъезд №57	2	
Подъезд №58	2	
Подъезд №59	2	
Подъезд №60	2	
Подъезд №61	2	
Подъезд №62	2	
Подъезд №63	2	
Подъезд №64	2	
Подъезд №65	2	
Подъезд №66	2	
Подъезд №67	2	
Подъезд №68	2	
Подъезд №69	2	
Подъезд №70	2	
Подъезд №71	2	
Подъезд №72	2	
Подъезд №73	2	
Подъезд №74	2	
Подъезд №75	2	
Подъезд №76	2	
Подъезд №77	2	
Подъезд №78	2	
Подъезд №79	2	
Подъезд №80	2	
Подъезд №81	2	
Подъезд №82	2	
Подъезд №83	2	
Подъезд №84	2	
Подъезд №85	2	
Подъезд №86	2	
Подъезд №87	2	
Подъезд №88	2	
Подъезд №89	2	
Подъезд №90	2	
Подъезд №91	2	
Подъезд №92	2	
Подъезд №93	2	
Подъезд №94	2	
Подъезд №95	2	
Подъезд №96	2	
Подъезд №97	2	
Подъезд №98	2	
Подъезд №99	2	
Подъезд №100	2	

Представитель Заказчика (Застройщика)			
Представитель Генерального подрядчика			
Представитель Технического заказчика			
Представитель Управляющей компании			
Представитель Эксплуатирующей организации			
Представитель Авторского надзора			
Представитель Проектной организации			
Представитель Субподрядных организаций			
Представитель Органа государственного строительного надзора			
Представитель Органа местного самоуправления			

Формат чертежа	A2
Масштаб	1:100
Печать	23/марта/2018
Выполнил	
Проверил	

Здание №1 (Блок-секция №1) с подземной автостоянкой и встроенными помещениями общественного назначения. Жилой дом переменной этажности (9-16-17-18-19-20-21-22-23-24-25-26-27-28-29-30-31-32-33-34-35-36-37-38-39-40-41-42-43-44-45-46-47-48-49-50-51-52-53-54-55-56-57-58-59-60-61-62-63-64-65-66-67-68-69-70-71-72-73-74-75-76-77-78-79-80-81-82-83-84-85-86-87-88-89-90-91-92-93-94-95-96-97-98-99-100) с подземной автостоянкой и встроенными помещениями общественного назначения

Здание №1 (Блок-секция №1) с подземной автостоянкой и встроенными помещениями общественного назначения. Жилой дом переменной этажности (9-16-17-18-19-20-21-22-23-24-25-26-27-28-29-30-31-32-33-34-35-36-37-38-39-40-41-42-43-44-45-46-47-48-49-50-51-52-53-54-55-56-57-58-59-60-61-62-63-64-65-66-67-68-69-70-71-72-73-74-75-76-77-78-79-80-81-82-83-84-85-86-87-88-89-90-91-92-93-94-95-96-97-98-99-100) с подземной автостоянкой и встроенными помещениями общественного назначения

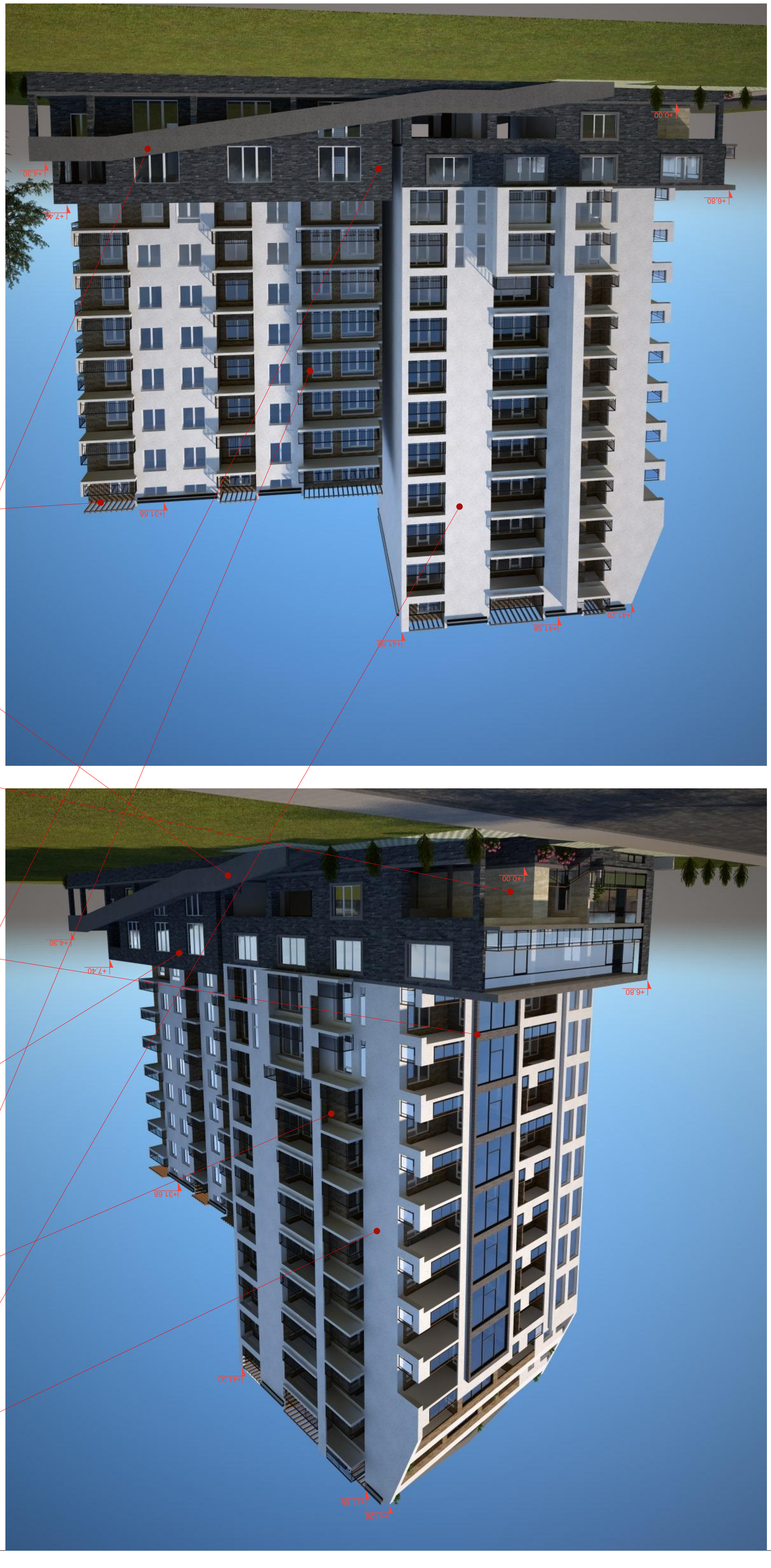

Цоколь здания облицовочный декоративный камень

RGB
RAL
7036

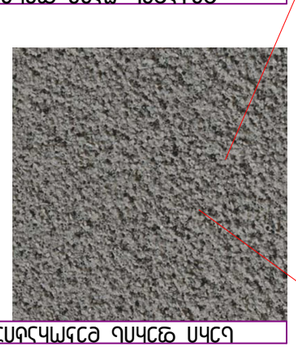

Балконные ограждения здания из ударопрочного стекла

Балконные ограждения здания из ударопрочного стекла (для защиты от солнца)

RGB
RAL
8025

Цоколь здания облицовочный декоративный камень (2)

RGB
RAL
7036



Цоколь здания облицовочный декоративный камень

RGB
RAL
7032

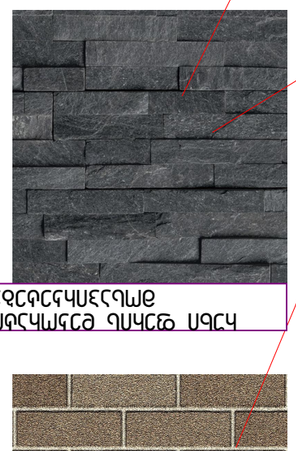

Цоколь здания облицовочный декоративный камень

RGB
RAL
7016

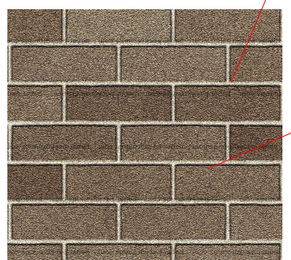

Цоколь здания облицовочный декоративный камень (2)

RGB
RAL
7036



Отдельно стоящие декоративные камни

RGB
RAL
1013

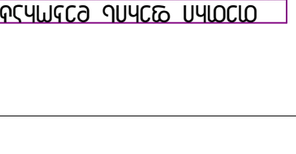

ԱՃԱՐԱՅԻՆ ԲՆԱԿԱՐԱՆԻ ԱՐՏԱՔԻՆ ՏԵՍՔ (ՀՏԲԵՂԱՆ)

ծրագրի անվանում:

ճարտարապետական մասի գլխավոր նախագծի հեղինակային հսկողություն իրականացնող անձի տվյալները.

ազգանուն, անուն, հայրանուն "ՃԱՆ ԱՐՔԻՏԵԿՏՈՆԻԿ ԿՈՆՍԱԼՏԻՆԳ"

հասցե (փոստային դիմացի ինդեքս, քաղաք, փողոց, շենքի համար) 8 նշան. 01.13.06.008.086

էլեկտրոնային հասցե

ճարտարապետական լուծումների հեղինակային իրավունքը պահպանված է

տարածքի անվանում	ձայնամեկուսացում		
ընդհանուր մակերես	ք.չրմետր		
ճարտ.ծրագրային մակերես	ք.չրմետր		
գործառնական մակերես	ք.չրմետր		
գործառնական մակերես	ք.մ		
ընդհանուր մակերես	ք.մ		
բարձրություն	մ		
ճարտ. պլանային համարանիշ			

ցուցանիշ	A2
մասշտաբ	1:100
տարեթիվ	23/ապր/2018
խմբագրություն	
ձագար	

ԱՅԼՄՏԱՆՔԻ 0.00 ՆՇԱՆԻՆ ՀԱՐԱԲԵՐՈՒԹՅՈՒՆ +414.29 ՄԱՍՆԱԿՑՈՒԹՅԱՄԲ ԳՈՒՅՔԱԳՐԱՎՈՐՎԱԾ



ՃԱՐՏԱՐԱՊԵՏԱԿԱՆ ԼՈՒԾՈՒՄՆԵՐ

ԱՅԼՄՏԱՆՔԻ ՀԱՐԱԲԵՐՈՒԹՅՈՒՆ ՈՐՈՇՈՒՄ ՆՇՎԱԾ ՀԱՏԱԿԱՄԱՍԵՐԻ ԱՆՎԱՆՈՒՄՆԵՐԸ ԵՎ ՆՐԱՆՑ ՀԱՄԱՐ ՕԳՏԱԳՈՐԾՎԱԾ ԳՈՒՅՆԵՐԸ

ԱՅԼՄՏԱՆՔԻ ՀԱՏԱԿԱՄԱՍԵՐԻ ԱՆՎԱՆՈՒՄՆԵՐԸ ԵՎ ՆՐԱՆՑ ՀԱՄԱՐ ՕԳՏԱԳՈՐԾՎԱԾ ԳՈՒՅՆԵՐԸ

ՀԱՏԱԿԱՄԱՍԵՐԻ ԱՆՎԱՆՈՒՄՆԵՐԸ ԵՎ ՆՐԱՆՑ ՀԱՄԱՐ ՕԳՏԱԳՈՐԾՎԱԾ ԳՈՒՅՆԵՐԸ

ՀԱՏԱԿԱՄԱՍԵՐԻ ԱՆՎԱՆՈՒՄՆԵՐԸ ԵՎ ՆՐԱՆՑ ՀԱՄԱՐ ՕԳՏԱԳՈՐԾՎԱԾ ԳՈՒՅՆԵՐԸ (2)



RGB
RAL
7036

ՀԱՏԱԿԱՄԱՍԵՐԻ ԱՆՎԱՆՈՒՄՆԵՐԸ ԵՎ ՆՐԱՆՑ ՀԱՄԱՐ ՕԳՏԱԳՈՐԾՎԱԾ ԳՈՒՅՆԵՐԸ



RGB
RAL
7016

ՀԱՏԱԿԱՄԱՍԵՐԻ ԱՆՎԱՆՈՒՄՆԵՐԸ ԵՎ ՆՐԱՆՑ ՀԱՄԱՐ ՕԳՏԱԳՈՐԾՎԱԾ ԳՈՒՅՆԵՐԸ



RGB
RAL
8025

ՊՂՈՏԱՆ ՊԱՏԻ ԵՐԿԱԹԱՓԱՆՑԻԿ ՄԱՍՆԱՎՈՐ ՊԱՏԵՐԱԶՄԱԿԱՆ ՀԱՐԿԱՅԻՆ ՊԱՏ



RGB
RAL
1013

ՊՂՈՏԱՆ ՊԱՏԻ ԵՐԿԱԹԱՓԱՆՑԻԿ ՄԱՍՆԱՎՈՐ ՊԱՏԵՐԱԶՄԱԿԱՆ ՀԱՐԿԱՅԻՆ ՊԱՏ



ᲤᲝᲢᲝᲛᲝᲜᲢᲐᲟᲘ

შენიშვნები:			
პროექტის ყველა ცვლილება მშენებლობისას შეთანხმებული უნდა იყოს პროექტის ავტორთან.			
დამკვეთი	"შპს კლასიკ დეველოპმენტ"		
მისამართი	ქ.თბილისი , კედიას ქუჩა (ყოფ.კახოვსკი) 8 საკ.კოდი 01.13.06.008.086		
პროექტის სახელწოდება	მრავალბინიანი საცხოვრებელი სახლი		
თანამდებობა	გვარი	ხელმოწერა	
დირექტორი	ზ.კუხალაშვილი		
მთ.არქიტექტორი	ზ.კუხალაშვილი		
ავტორი	ზ.კუხალაშვილი		
	ლ.ტატიშვილი		
დაამუშავა	ლ.ტატიშვილი		
მთ. ინჟინერი			

ფორმატი	A2
მასშტაბი	1:100
თარიღი	23/ოქტ/2018

სტადია		
მუშა		

ᲞᲠᲝᲔᲥᲢᲘᲡ 0.00 ᲜᲘᲨᲜᲣᲚᲘ ᲨᲔᲔᲡᲐᲑᲐᲛᲔᲑᲐ +414.29 ᲐᲑᲡᲝᲚᲣᲢᲣᲠ ᲜᲘᲨᲜᲣᲚᲡ