

ფოტომონაჟი

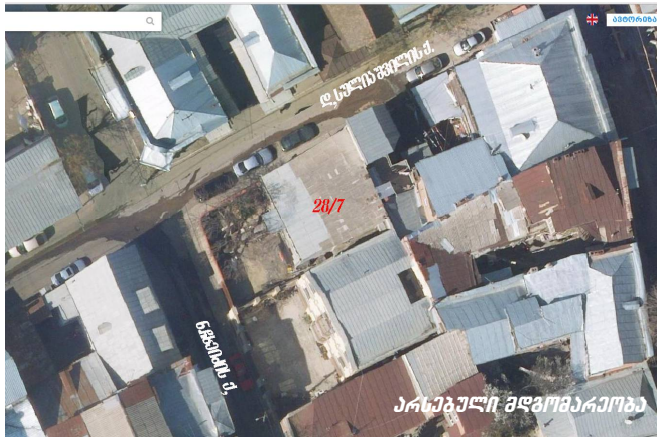

ქ. თბილისი, ნინო ჩხეიძის ქუჩა № 28/7
საკ. კოდი : 010.16.06.052.012

არქიტექტორი გ.დეკანოიძე

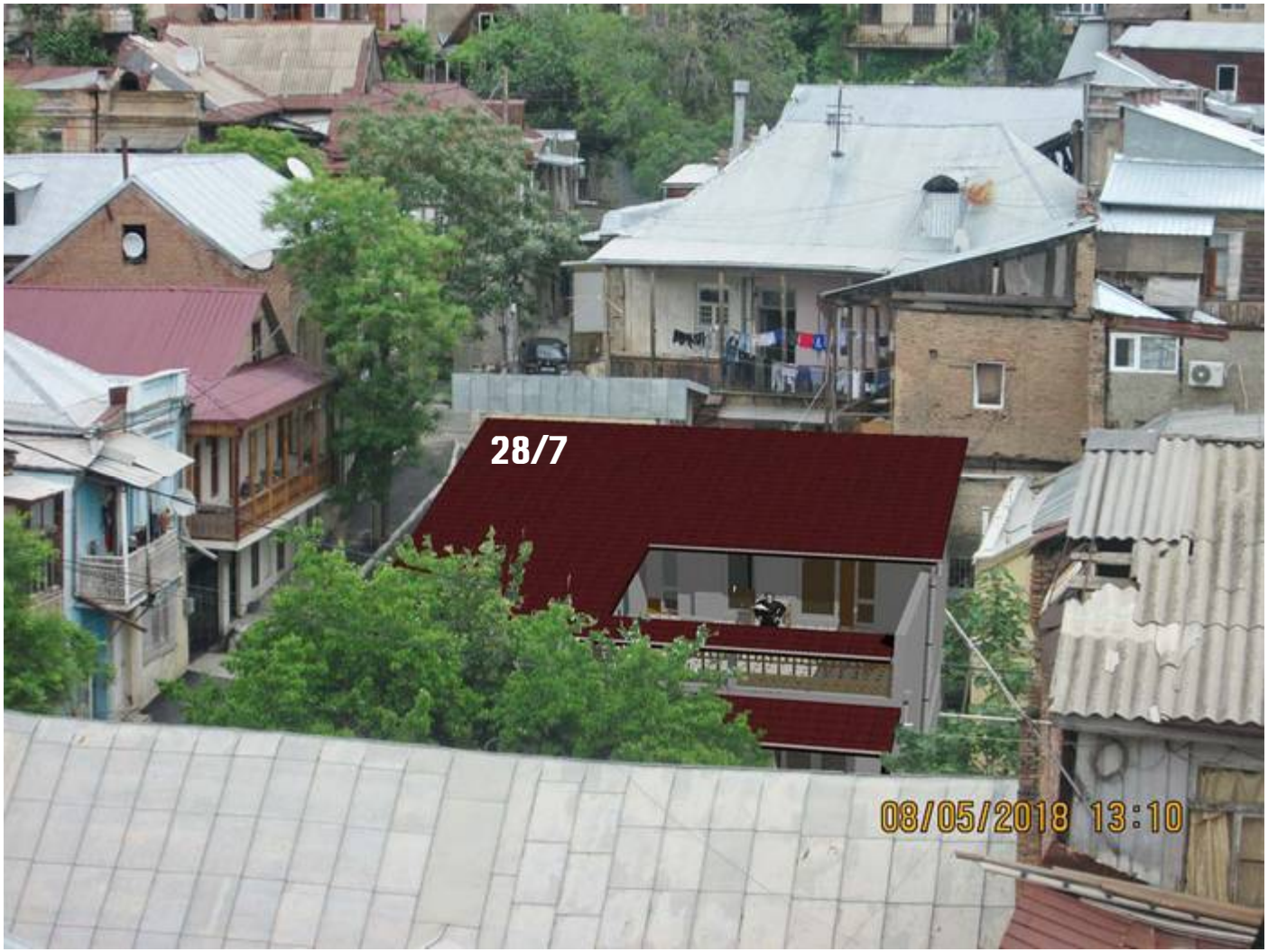



ფოტომონაჟი

ქ. თბილისი, ნინო ჩხეიძის ქუჩა № 28/7
საკ. კოდი : 010.16.06.052.012

არქიტექტორი გ.ლეკანოიძე



ფოტომონტაჟი



არსებული მდგომარეობა

ქ. თბილისი, ნინო ჩხეიძის ქუჩა № 28/7
საკ. კოდი : 010.16.06.052.012

არქიტექტორი გ.დეკანოიძე





ფოტომონტაჟი

ქ. თბილისი, ნინო ჩხეიძის ქუჩა № 28/7
საკ. კოდი : 010.16.06.052.012

არქიტექტორი გ.დეკანოიძე





არსებული მდგომარეობა

ფოტომონაკი

ქ. თბილისი, ნინო ჩხეიძის ქუჩა № 28/7
საკ. კოდი : 010.16.06.052.012

არქიტექტორი გ.დეკანოიძე

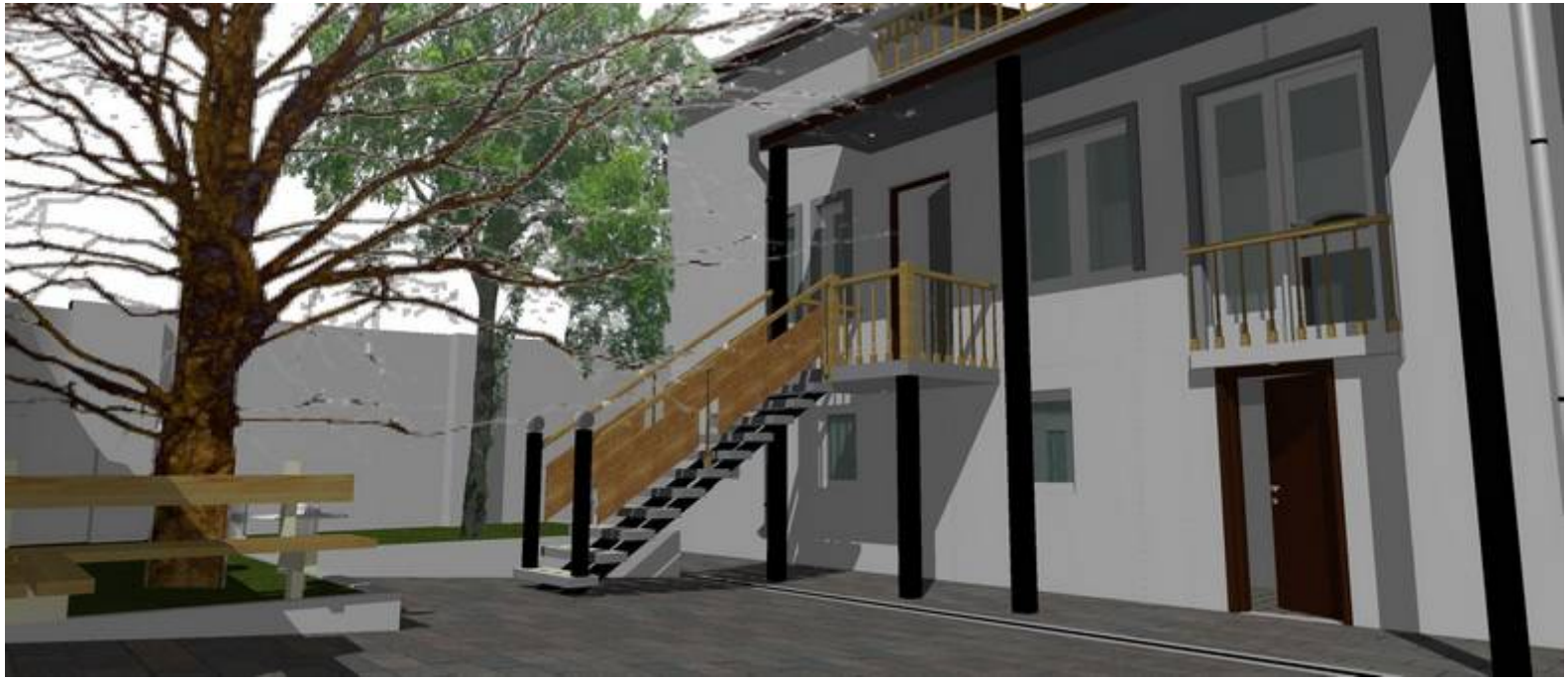

არსებული მდგომარეობა



საპროექტო წინადადება

ქ. თბილისი, ნინო ჩხეიძის ქუჩა № 28/7
საკ. კოდი : 010.16.06.052.012

არქიტექტორი გ.დეკანოიძე

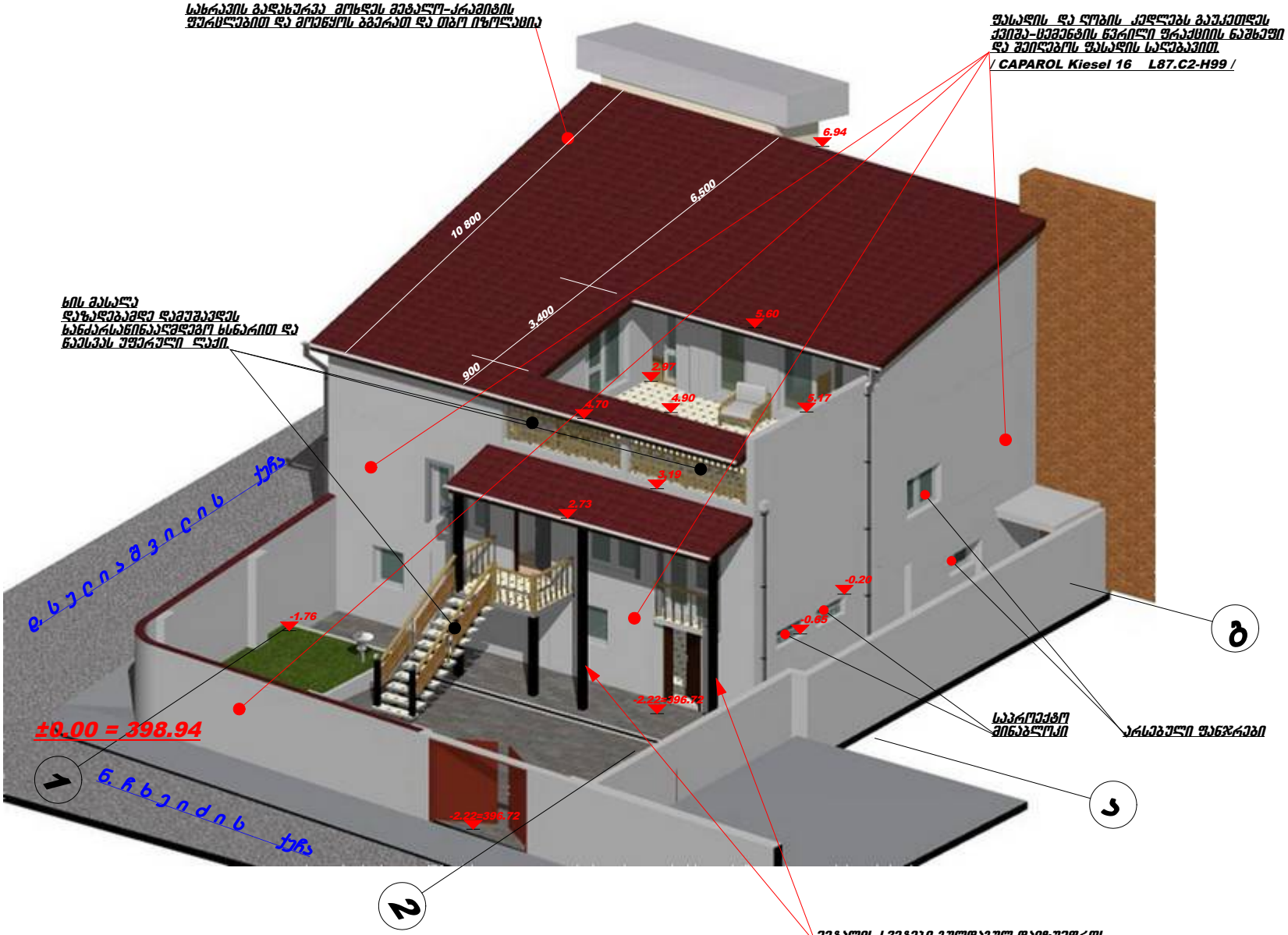

არქიტექტორი გ.დეკანოიძე

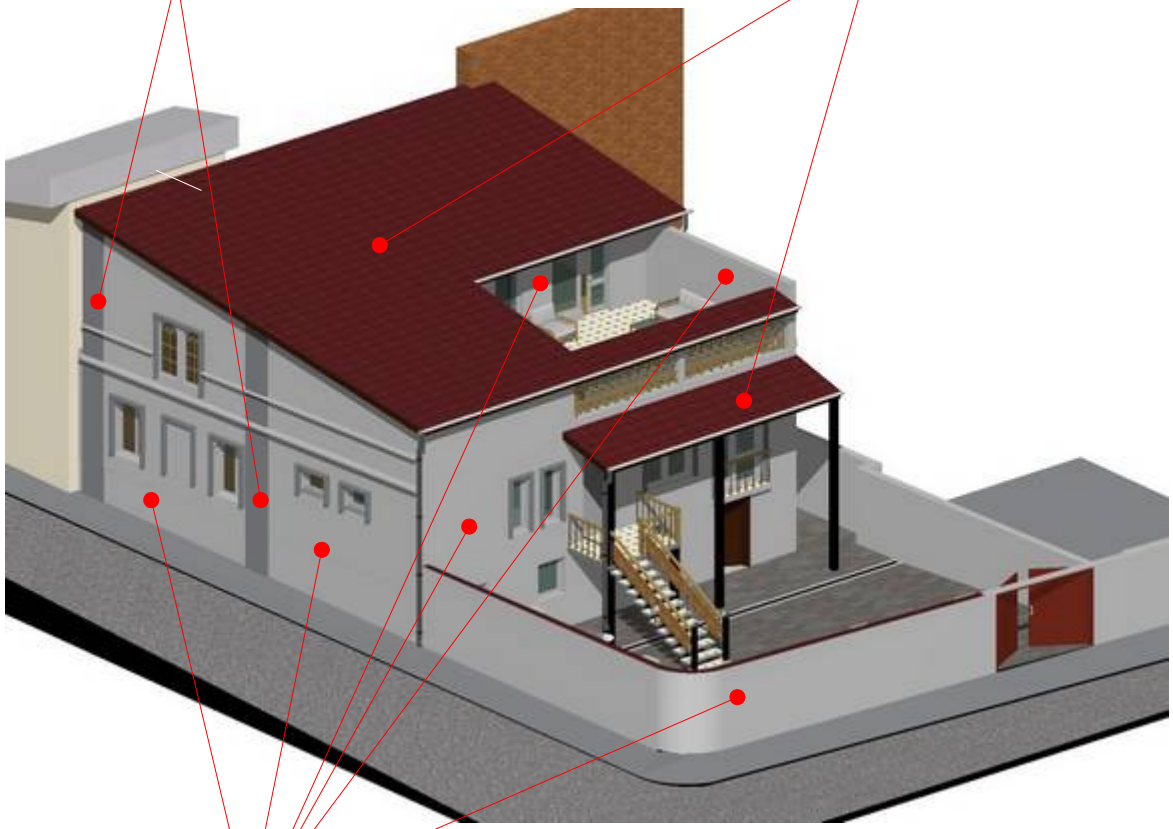

±0.00 = 398.94

არქიტექტორი გ.დეკანოიძე





ფოტომონაკვეთი

±0.00 = 398.94

±0.00 = 399.4

არქიტექტორი გ.დეკანოიძე