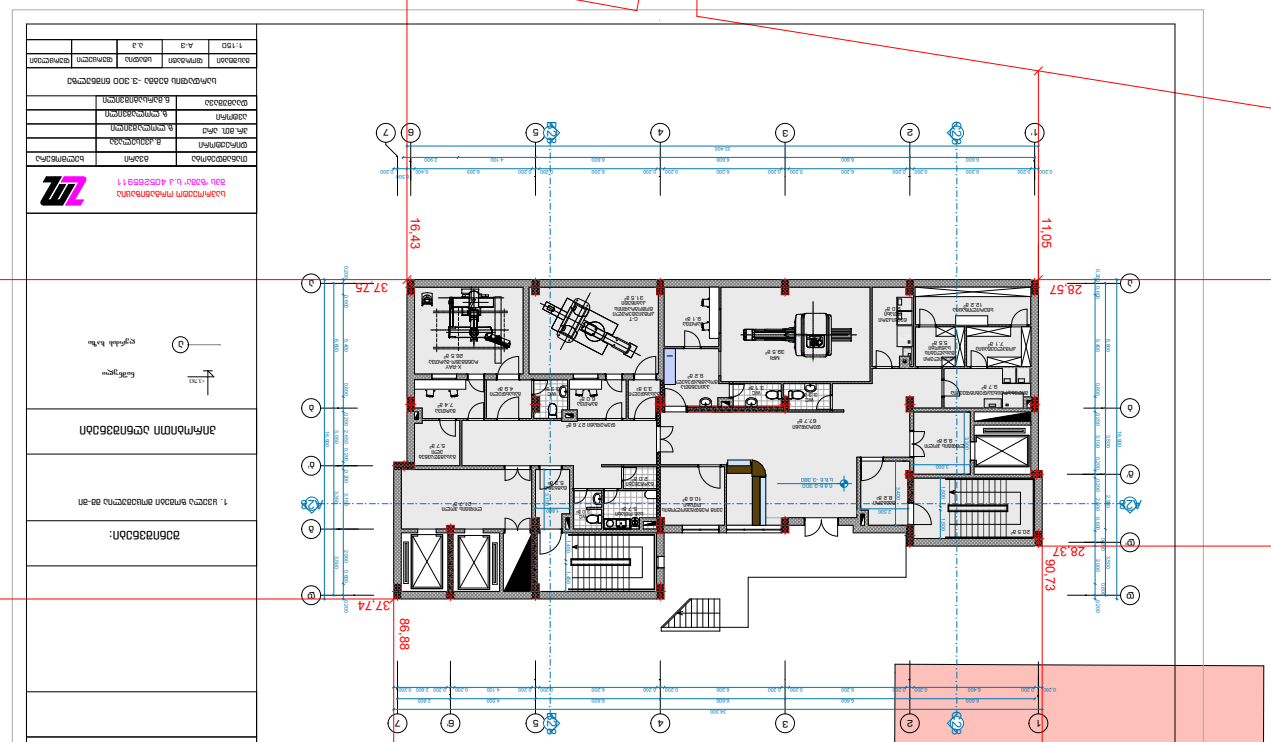

ծրագրի անվանումը	ՀՀ, ք. Երևան, Արաբկիր 3 համայնքամասի 3-րդ փողոցի 3-րդ նրբանցքի 1-ին փողոցի 1-ին նրբանցքի 1-ին փողոցի 1-ին նրբանցքի 1-ին փողոցի 1-ին

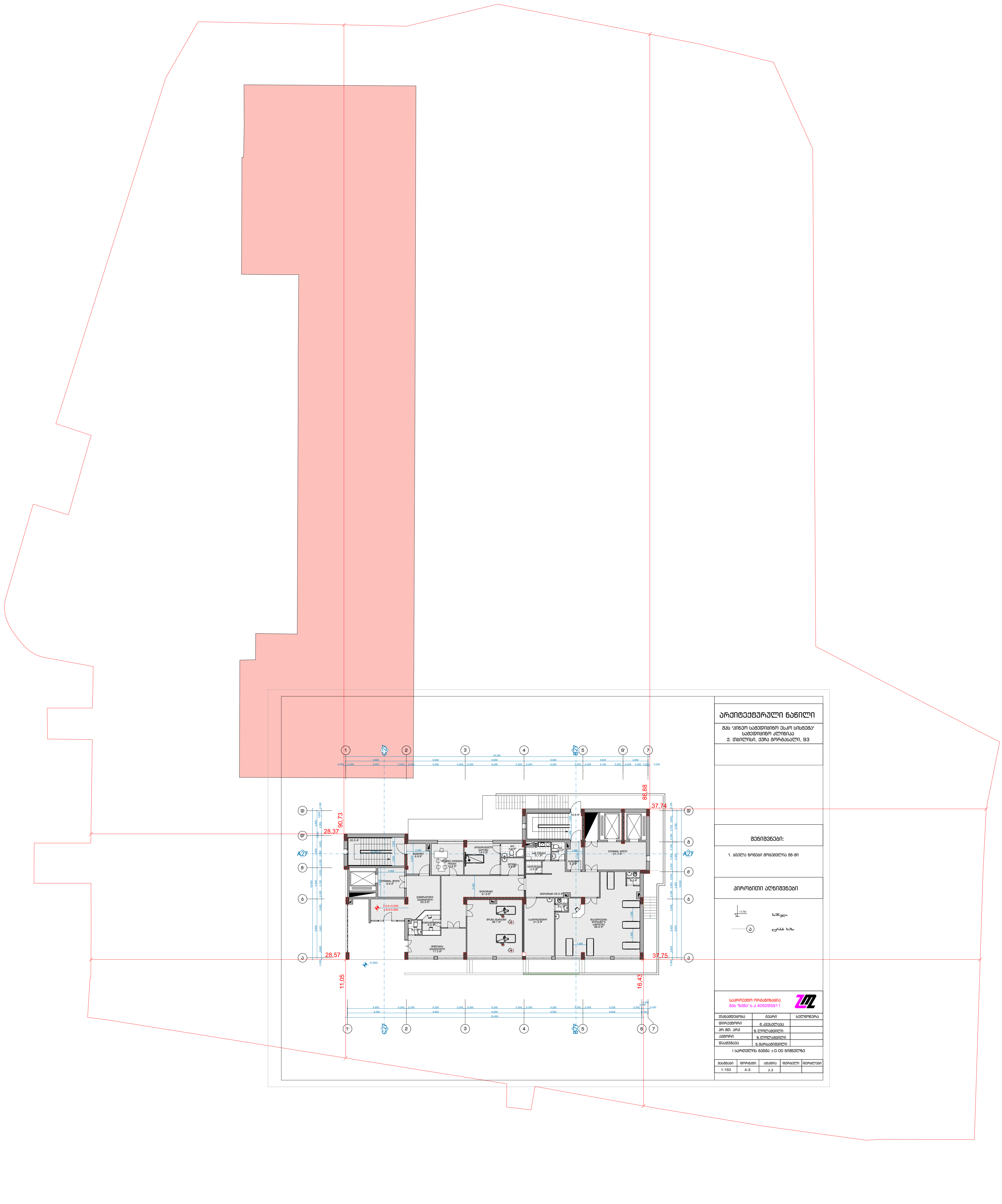

არქიტექტურული ნაწილი

შპს "პინეო სამედიცინო ესკო სისტემა"
სამედიცინო კლინიკა
ქ. თბილისი, ქუჩა გორგასალი, 93

შენიშვნები:

1. ყველა ზომები მოცემულია მმ-ში

პირობითი აღნიშვნები

+3.783 ნიშნული

ა ღერძის ხაზი

საპროექტო ორგანიზაცია
შპს "ზუმა" ს.კ 405265911

თანამდებობა	გვარი	ხელმოწერა
დირექტორი	მ. კვესელავა	
პრ. მთ. არქ	ზ. ლოლაშვილი	
ავტორი	ზ. ლოლაშვილი	
დაამუშავა	ნ. მარსაგიშვილი	

I სართულის გეგმა ±0.00 ნიშნულზე

მასშტაბი	ფორმატი	სტადია	ფურცელი	ფურცლები
1:150	A-3	ა.პ		

ՄԱՍՆԱԿԱՆ ՍԱՀՄԱՆԱՓԱԿՈՒՄՆԵՐԻ ԱՆՇԱՐԺ ՀԱՏԱԿԱԳԾԱՅԻՆ ՊԼԱՆ

ՀԱՍՑԵՀԱՄԱՐ 1:150

ՀԱՏԱԿԱԳԾԱՅԻՆ ՊԼԱՆ	ԱՇԽԱՏԱՆՔԱՅԻՆ	Ա.3		ՀԱՏԱԿԱԳԾԱՅԻՆ ՊԼԱՆ

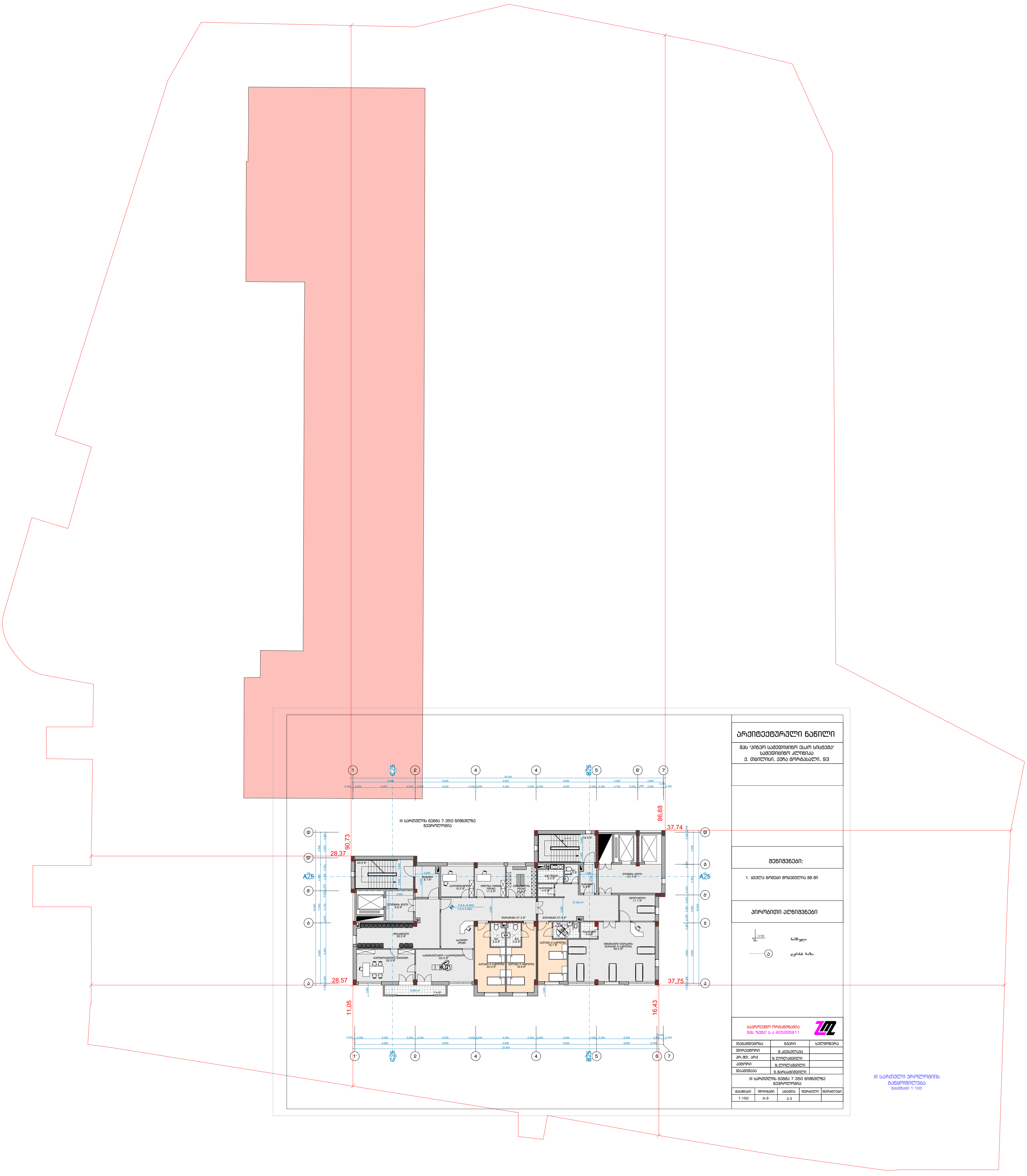

არქიტექტურული ნაწილი

შპს "პინეო სამედიცინო ესკო სისტემა"
სამედიცინო კლინიკა
ქ. თბილისი, ქუჩა გორგასალი, 93

შენიშვნები:

1. ყველა ზომები მოცემულია მმ-ში

პირობითი აღნიშვნები

+3.783 ნიშნული

ა ღერძის ხაზი

საპროექტო ორგანიზაცია
შპს "ზუმა" ს.კ 405265911

თანამდებობა	გვარი	ხელმოწერა
დირექტორი	მ. კვესელავა	
პრ. მთ. არქ	ზ. ლოლაშვილი	
ავტორი	ზ. ლოლაშვილი	
დაამუშავა	ნ. მარსაგიშვილი	

III სართულის გეგმა 7.350 ნიშნულზე
ნევროლოგია

მასშტაბი	ფორმატი	სტადია	ფურცელი	ფურცლები
1:150	A-3	ა.პ		

III სართული უროლოგიის
განყოფილება
მასშტაბი 1:100

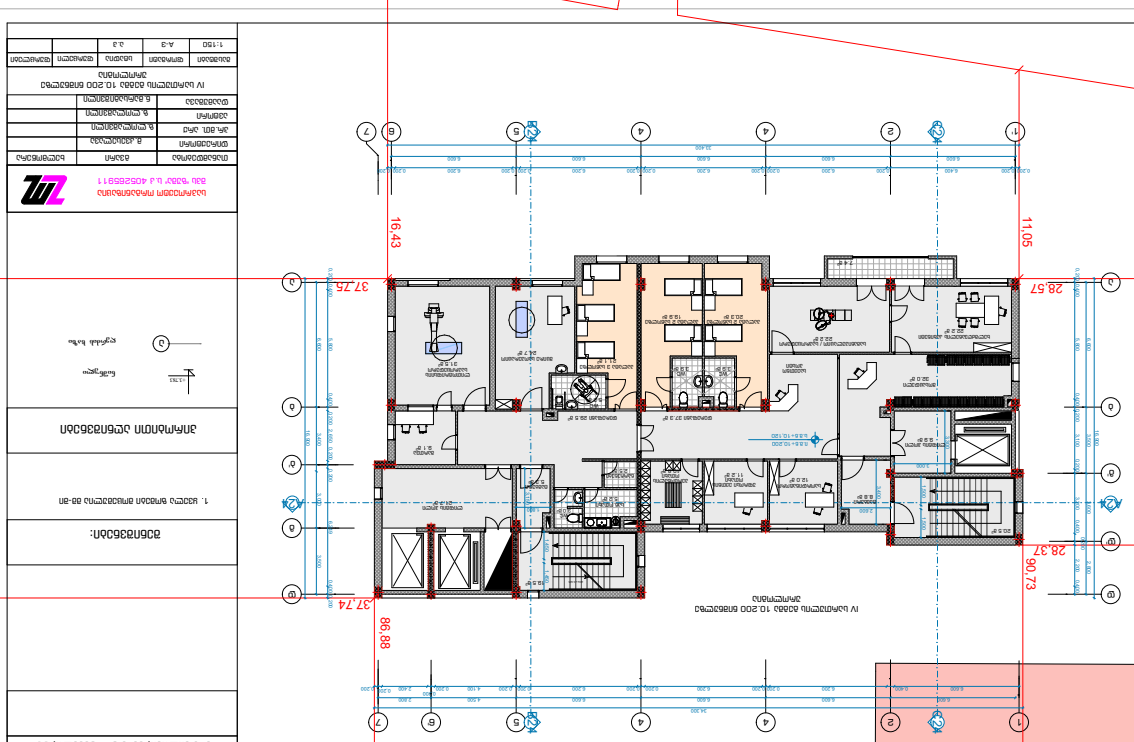

Объект	Многоквартирный жилой дом по ул. Ленина, 93 в г. Ростове-на-Дону
Стадия	Рабочая документация
Раздел	Архитектурные решения
Наименование	Экспликация помещений
Номер тома	4
Обозначение	4.4.АР.ЭП
Примечание	
Инв. № подл.	Подпись и дата
Взам. инв. №	

Изм.	Кол.уч.	Лист	№ док.	Подпись
ГИП				11.2024
Разработал			А.Э.	11.2024
Проверил			А.Э.	11.2024
Н.контр.				11.2024

Экспликация помещений

Примечания:

1. Площади помещений определены с учетом коэффициентов.

Экспликация помещений

Номер помещения	Наименование	Площадь, м²	Категория помещения
1	Тамбур	2,1	
2	Коридор	3,4	
3	Санузел	1,8	
4	Комната	12,6	
5	Кухня-ниша	4,2	
6	Комната	14,3	
7	Коридор	5,7	
8	Комната	16,8	
9	Санузел	2,4	
10	Комната	18,5	
11	Коридор	6,1	
12	Комната	15,9	
13	Кухня-ниша	5,0	
14	Комната	13,7	
15	Санузел	2,6	
16	Комната	17,2	
17	Коридор	7,3	
18	Комната	14,0	
19	Кухня-ниша	4,8	
20	Комната	12,4	
21	Санузел	2,5	
22	Комната	15,6	
23	Коридор	6,4	
24	Комната	13,1	
25	Кухня-ниша	4,5	
26	Комната	11,8	
27	Санузел	2,3	
28	Комната	14,9	
29	Коридор	5,8	
30	Комната	12,7	
31	Кухня-ниша	4,1	
32	Комната	11,2	
33	Санузел	2,2	
34	Комната	13,4	
35	Коридор	5,5	
36	Комната	12,0	
37	Кухня-ниша	3,9	
38	Комната	10,6	
39	Санузел	2,1	
40	Комната	12,8	
41	Коридор	5,2	
42	Комната	11,5	
43	Кухня-ниша	3,8	
44	Комната	10,3	
45	Санузел	2,0	
46	Комната	12,1	
47	Коридор	4,9	
48	Комната	11,0	
49	Кухня-ниша	3,7	
50	Комната	9,8	
51	Санузел	1,9	
52	Комната	11,6	
53	Коридор	4,6	
54	Комната	10,5	
55	Кухня-ниша	3,5	
56	Комната	9,4	
57	Санузел	1,8	
58	Комната	11,2	
59	Коридор	4,4	
60	Комната	10,1	
61	Кухня-ниша	3,4	
62	Комната	9,0	
63	Санузел	1,7	
64	Комната	10,8	
65	Коридор	4,2	
66	Комната	9,7	
67	Кухня-ниша	3,3	
68	Комната	8,6	
69	Санузел	1,6	
70	Комната	10,4	
71	Коридор	4,0	
72	Комната	9,3	
73	Кухня-ниша	3,2	
74	Комната	8,2	
75	Санузел	1,5	
76	Комната	10,0	
77	Коридор	3,8	
78	Комната	8,9	
79	Кухня-ниша	3,1	
80	Комната	7,8	
81	Санузел	1,4	
82	Комната	9,6	
83	Коридор	3,6	
84	Комната	8,5	
85	Кухня-ниша	3,0	
86	Комната	7,4	
87	Санузел	1,3	
88	Комната	9,2	
89	Коридор	3,4	
90	Комната	8,1	
91	Кухня-ниша	2,9	
92	Комната	7,0	
93	Санузел	1,2	
94	Комната	8,8	
95	Коридор	3,2	
96	Комната	7,7	
97	Кухня-ниша	2,8	
98	Комната	6,6	
99	Санузел	1,1	
100	Комната	8,4	
101	Коридор	3,0	
102	Комната	7,3	
103	Кухня-ниша	2,7	
104	Комната	6,2	
105	Санузел	1,0	
106	Комната	8,0	
107	Коридор	2,8	
108	Комната	6,9	
109	Кухня-ниша	2,6	
110	Комната	5,8	
111	Санузел	0,9	
112	Комната	7,6	
113	Коридор	2,6	
114	Комната	6,5	
115	Кухня-ниша	2,5	
116	Комната	5,4	
117	Санузел	0,8	
118	Комната	7,2	
119	Коридор	2,4	
120	Комната	6,1	
121	Кухня-ниша	2,4	
122	Комната	5,0	
123	Санузел	0,7	
124	Комната	6,8	
125	Коридор	2,2	
126	Комната	5,7	
127	Кухня-ниша	2,3	
128	Комната	4,6	
129	Санузел	0,6	
130	Комната	6,4	
131	Коридор	2,0	
132	Комната	5,3	
133	Кухня-ниша	2,2	
134	Комната	4,2	
135	Санузел	0,5	
136	Комната	6,0	
137	Коридор	1,8	
138	Комната	4,9	
139	Кухня-ниша	2,1	
140	Комната	3,8	
141	Санузел	0,4	
142	Комната	5,6	
143	Коридор	1,6	
144	Комната	4,5	
145	Кухня-ниша	2,0	
146	Комната	3,4	
147	Санузел	0,3	
148	Комната	5,2	
149	Коридор	1,4	
150	Комната	4,1	
151	Кухня-ниша	1,9	
152	Комната	3,0	
153	Санузел	0,2	
154	Комната	4,8	
155	Коридор	1,2	
156	Комната	3,7	
157	Кухня-ниша	1,8	
158	Комната	2,6	
159	Санузел	0,1	
160	Комната	4,4	
161	Коридор	1,0	
162	Комната	3,3	
163	Кухня-ниша	1,7	
164	Комната	2,2	
165	Санузел	0,0	
166	Комната	4,0	
167	Коридор	0,8	
168	Комната	2,9	
169	Кухня-ниша	1,6	
170	Комната	1,8	
171	Санузел	0,0	
172	Комната	3,6	
173	Коридор	0,6	
174	Комната	2,5	
175	Кухня-ниша	1,5	
176	Комната	1,4	
177	Санузел	0,0	
178	Комната	3,2	
179	Коридор	0,4	
180	Комната	2,1	
181	Кухня-ниша	1,4	
182	Комната	1,0	
183	Санузел	0,0	
184	Комната	2,8	
185	Коридор	0,2	
186	Комната	1,7	
187	Кухня-ниша	1,3	
188	Комната	0,6	
189	Санузел	0,0	
190	Комната	2,4	
191	Коридор	0,0	
192	Комната	1,3	
193	Кухня-ниша	1,2	
194	Комната	0,2	
195	Санузел	0,0	
196	Комната	2,0	
197	Коридор	0,0	
198	Комната	0,9	
199	Кухня-ниша	1,1	
200	Комната	0,0	
201	Санузел	0,0	
202	Комната	1,6	
203	Коридор	0,0	
204	Комната	0,5	
205	Кухня-ниша	1,0	
206	Комната	0,0	
207	Санузел	0,0	
208	Комната	1,2	
209	Коридор	0,0	
210	Комната	0,1	
211	Кухня-ниша	0,9	
212	Комната	0,0	
213	Санузел	0,0	
214	Комната	0,8	
215	Коридор	0,0	
216	Комната	0,0	
217	Кухня-ниша	0,8	
218	Комната	0,0	
219	Санузел	0,0	
220	Комната	0,4	
221	Коридор	0,0	
222	Комната	0,0	
223	Кухня-ниша	0,7	
224	Комната	0,0	
225	Санузел	0,0	
226	Комната	0,0	
227	Коридор	0,0	
228	Комната	0,0	
229	Кухня-ниша	0,6	
230	Комната	0,0	
231	Санузел	0,0	
232	Комната	0,0	
233	Коридор	0,0	
234	Комната	0,0	
235	Кухня-ниша	0,5	
236	Комната	0,0	
237	Санузел	0,0	
238	Комната	0,0	
239	Коридор	0,0	
240	Комната	0,0	
241	Кухня-ниша	0,4	
242	Комната	0,0	
243	Санузел	0,0	
244	Комната	0,0	
245	Коридор	0,0	
246	Комната	0,0	
247	Кухня-ниша	0,3	
248	Комната	0,0	
249	Санузел	0,0	
250	Комната	0,0	
251	Коридор	0,0	
252	Комната	0,0	
253	Кухня-ниша	0,2	
254	Комната	0,0	
255	Санузел	0,0	
256	Комната	0,0	
257	Коридор	0,0	
258	Комната	0,0	
259	Кухня-ниша	0,1	
260	Комната	0,0	
261	Санузел	0,0	
262	Комната	0,0	
263	Коридор	0,0	
264	Комната	0,0	
265	Кухня-ниша	0,0	
266	Комната	0,0	
267	Санузел	0,0	
268	Комната	0,0	
269	Коридор	0,0	
270	Комната	0,0	
271	Кухня-ниша	0,0	
272	Комната	0,0	
273	Санузел	0,0	
274	Комната	0,0	
275	Коридор	0,0	
276	Комната	0,0	
277	Кухня-ниша	0,0	
278	Комната	0,0	
279	Санузел	0,0	
280	Комната	0,0	
281	Коридор	0,0	
282	Комната	0,0	
283	Кухня-ниша	0,0	
284	Комната	0,0	
285	Санузел	0,0	
286	Комната	0,0	
287	Коридор	0,0	
288	Комната	0,0	
289	Кухня-ниша	0,0	
290	Комната	0,0	
291	Санузел	0,0	
292	Комната	0,0	
293	Коридор	0,0	
294	Комната	0,0	
295	Кухня-ниша	0,0	
296	Комната	0,0	
297	Санузел	0,0	
298	Комната	0,0	
299	Коридор	0,0	
300	Комната	0,0	
301	Кухня-ниша	0,0	
302	Комната	0,0	
303	Санузел	0,0	
304	Комната	0,0	
305	Коридор	0,0	
306	Комната	0,0	
307	Кухня-ниша	0,0	
308	Комната	0,0	
309	Санузел	0,0	
310	Комната	0,0	
311	Коридор	0,0	
312	Комната	0,0	
313	Кухня-ниша	0,0	
314	Комната	0,0	
315	Санузел	0,0	
316	Комната	0,0	
317	Коридор	0,0	
318	Комната	0,0	
319	Кухня-ниша	0,0	
320	Комната	0,0	
321	Санузел	0,0	
322	Комната	0,0	
323	Коридор	0,0	
324	Комната	0,0	
325	Кухня-ниша	0,0	
326	Комната	0,0	
327	Санузел	0,0	
328	Комната	0,0	
329	Коридор	0,0	
330	Комната	0,0	
331	Кухня-ниша	0,0	
332	Комната	0,0	
333	Санузел	0,0	
334	Комната	0,0	
335	Коридор	0,0	
336	Комната	0,0	
337	Кухня-ниша	0,0	
338	Комната	0,0	
339	Санузел	0,0	
340	Комната	0,0	
341	Коридор	0,0	
342	Комната	0,0	
343	Кухня-ниша	0,0	
344	Комната	0,0	
345	Санузел	0,0	
346	Комната	0,0	
347	Коридор	0,0	
348	Комната	0,0	
349	Кухня-ниша	0,0	
350	Комната	0,0	
351	Санузел	0,0	
352	Комната	0,0	
353	Коридор	0,0	
354	Комната	0,0	
355	Кухня-ниша	0,0	
356	Комната	0,0	
357	Санузел	0,0	
358	Комната	0,0	
359	Коридор	0,0	
360	Комната	0,0	
361	Кухня-ниша	0,0	
362	Комната	0,0	
363	Санузел	0,0	
364	Комната	0,0	
365	Коридор	0,0	
366	Комната	0,0	
367	Кухня-ниша	0,0	
368	Комната	0,0	
369	Санузел	0,0	
370	Комната	0,0	
371	Коридор	0,0	
372	Комната	0,0	
373	Кухня-ниша	0,0	
374	Комната	0,0	
375	Санузел	0,0	
376	Комната	0,0	
377	Коридор	0,0	
378	Комната	0,0	
379	Кухня-ниша	0,0	
380	Комната	0,0	
381	Санузел	0,0	
382	Комната	0,0	
383	Коридор	0,0	
384	Комната	0,0	
385	Кухня-ниша	0,0	
386	Комната	0,0	
387	Санузел	0,0	
388	Комната	0,0	
389	Коридор	0,0	
390	Комната	0,0	
391	Кухня-ниша	0,0	
392	Комната	0,0	
393	Санузел	0,0	
394	Комната	0,0	
395	Коридор	0,0	
396	Комната	0,0	
397	Кухня-ниша	0,0	
398	Комната	0,0	
399	Санузел	0,0	
400	Комната	0,0	
401	Коридор	0,0	
402	Комната	0,0	
403	Кухня-ниша	0,0	
404	Комната	0,0	
405	Санузел	0,0	
406	Комната	0,0	
407	Коридор	0,0	
408	Комната	0,0	
409	Кухня-ниша	0,0	
410	Комната	0,0	
411	Санузел	0,0	
412	Комната	0,0	
413	Коридор	0,0	
414	Комната	0,0	
415	Кухня-ниша	0,0	
416	Комната	0,0	
417	Санузел	0,0	
418	Комната	0,0	
419	Коридор	0,0	
420	Комната	0,0	
421	Кухня-ниша	0,0	
422	Комната	0,0	
423	Санузел	0,0	
424	Комната	0,0	
425	Коридор	0,0	
426	Комната	0,0	
427	Кухня-ниша	0,0	
428	Комната	0,0	
429	Санузел	0,0	
430	Комната	0,0	
431	Коридор	0,0	
432	Комната	0,0	
433	Кухня-ниша	0,0	
434	Комната	0,0	
435	Санузел	0,0	
436	Комната	0,0	
437	Коридор	0,0	
438	Комната	0,0	
439	Кухня-ниша	0,0	
440	Комната	0,0	
441	Санузел	0,0	
442	Комната	0,0	
443	Коридор	0,0	
444	Комната	0,0	
445	Кухня-ниша	0,0	
446	Комната	0,0	
447	Санузел	0,0	
448	Комната	0,0	
449	Коридор	0,0	
450	Комната	0,0	
451	Кухня-ниша	0,0	
452	Комната	0,0	
453	Санузел	0,0	
454	Комната	0,0	
455	Коридор	0,0	
456	Комната	0,0	
457	Кухня-ниша	0,0	
458	Комната	0,0	
459	Санузел	0,0	
460	Комната	0,0	
461	Коридор	0,0	
462	Комната	0,0	
463	Кухня-ниша	0,0	
464	Комната	0,0	
465	Санузел	0,0	
466	Комната	0,0	
467	Коридор	0,0	
468	Комната	0,0	
469	Кухня-ниша	0,0	
470	Комната	0,0	
471	Санузел	0,0	
472	Комната	0,0	
473	Коридор	0,0	
474	Комната	0,0	
475	Кухня-ниша	0,0	
476	Комната	0,0	
477	Санузел	0,0	
478	Комната	0,0	
479	Коридор	0,0	
480	Комната	0,0	
481	Кухня-ниша	0,0	
482	Комната	0,0	
483	Санузел	0,0	
484	Комната	0,0	
485	Коридор	0,0	
486	Комната	0,0	
487	Кухня-ниша	0,0	
488	Комната	0,0	
489	Санузел	0,0	
490	Комната	0,0	
491	Коридор	0,0	
492	Комната	0,0	
493	Кухня-ниша	0,0	
494	Комната	0,0	
495	Санузел	0,0	
496	Комната	0,0	
497	Коридор	0,0	
498	Комната	0,0	
499	Кухня-ниша	0,0	
500	Комната	0,0	
501	Санузел	0,0	
502	Комната	0,0	
503	Коридор	0,0	
504	Комната	0,0	
505	Кухня-ниша	0,0	
506	Комната	0,0	
507	Санузел	0,0	
508	Комната	0,0	
509	Коридор	0,0	
510	Комната	0,0	
511	Кухня-ниша	0,0	
512	Комната	0,0	
513	Санузел	0,0	
514	Комната	0,0	
515	Коридор	0,0	
516	Комната	0,0	
517	Кухня-ниша	0,0	
518	Комната	0,0	
519	Санузел	0,0	
520	Комната	0,0	
521	Коридор	0,0	
522	Комната	0,0	
523	Кухня-ниша	0,0	
524	Комната	0,0	
525	Санузел	0,0	
526	Комната	0,0	
527	Коридор	0,0	
528	Комната	0,0	
529	Кухня-ниша	0,0	
530	Комната	0,0	
531	Санузел	0,0	
532	Комната	0,0	
533	Коридор	0,0	
534	Комната	0,0	
535	Кухня-ниша	0,0	
536	Комната	0,0	
537	Санузел	0,0	
538	Комната	0,0	
539	Коридор	0,0	
540	Комната	0,0	
541	Кухня-ниша	0,0	
542	Комната	0,0	
543	Санузел	0,0	
544	Комната	0,0	
545	Коридор	0,0	
546	Комната	0,0	
547	Кухня-ниша	0,0	
548	Комната	0,0	
549	Санузел	0,0	
550	Комната	0,0	
551	Коридор	0,0	
552	Комната	0,0	
553	Кухня-ниша	0,0	
554	Комната	0,0	
555	Санузел	0,0	
556	Комната	0,0	
557	Коридор	0,0	
558	Комната	0,0	
559	Кухня-ниша	0,0	
560	Комната	0,0	
561	Санузел	0,0	
562	Комната	0,0	
563	Коридор	0,0	
564	Комната	0,0	
565	Кухня-ниша	0,0	
566	Комната	0,0	
567	Санузел	0,0	
568	Комната	0,0	
569	Коридор	0,0	
570	Комната	0,0	
571	Кухня-ниша	0,0	
572	Комната	0,0	
573	Санузел	0,0	
574	Комната	0,0	
575	Коридор	0,0	
576	Комната	0,0	
577	Кухня-ниша	0,0	
578	Комната	0,0	
579	Санузел	0,0	
580	Комната	0,0	
581	Коридор	0,0	
582	Комната	0,0	
583	Кухня-ниша	0,0	
584	Комната	0,0	
585	Санузел	0,0	
586	Комната	0,0	
587	Коридор	0,0	
588	Комната	0,0	
589	Кухня-ниша	0,0	
590	Комната	0,0	
591	Санузел	0,0	
592	Комната	0,0	
593	Коридор	0,0	
594	Комната	0,0	
595	Кухня-ниша	0,0	
596	Комната	0,0	
597	Санузел	0,0	
598	Комната	0,0	
599	Коридор	0,0	
600	Комната	0,0	
601	Кухня-ниша	0,0	
602	Комната	0,0	
603	Санузел	0,0	
604	Комната	0,0	
605	Коридор	0,0	
606	Комната	0,0	
607	Кухня-ниша	0,0	
608	Комната	0,0	
609	Санузел	0,0	
610	Комната	0,0	
611	Коридор	0,0	
612	Комната	0,0	
613	Кухня-ниша	0,0	
614	Комната	0,0	
615	Санузел	0,0	
616	Комната	0,0	
617	Коридор	0,0	
618	Комната	0,0	
619	Кухня-ниша	0,0	
620	Комната	0,0	
621	Санузел	0,0	
622	Комната	0,0	
623	Коридор	0,0	
624	Комната	0,0	
625	Кухня-ниша	0,0	
626	Комната	0,0	
627	Санузел	0,0	
628	Комната	0,0	
629	Коридор	0,0	
630	Комната	0,0	
631	Кухня-ниша	0,0	
632	Комната	0,0	
633	Санузел	0,0	
634	Комната	0,0	
635	Коридор	0,0	
636	Комната	0,0	
637	Кухня-ниша	0,0	
638	Комната	0,0	
639	Санузел	0,0	
640	Комната	0,0	
641	Коридор	0,0	
642	Комната	0,0	
643	Кухня-ниша	0,0	
644	Комната	0,0	
645	Санузел	0,0	
646	Комната	0,0	
647	Коридор	0,0	
648	Комната	0,0	
649	Кухня-ниша	0,0	
650	Комната	0,0	
651	Санузел	0,0	
652	Комната	0,0	
653	Коридор	0,0	
654	Комната	0,0	
655	Кухня-ниша	0,0	
656	Комната	0,0	
657	Санузел	0,0	
658	Комната	0,0	
659	Коридор	0,0	
660	Комната	0,0	
661	Кухня-ниша	0,0	
662	Комната	0,0	
663	Санузел	0,0	
664	Комната	0,0	
665	Коридор	0,0	
666	Комната	0,0	
667	Кухня-ниша	0,0	
668	Комната	0,0	
669	Санузел	0,0	
670	Комната	0,0	
671	Коридор	0,0	
672	Комната	0,0	
673	Кухня-ниша	0,0	
674	Комната	0,0	
675	Санузел	0,0	
676	Комната	0,0	
677	Коридор	0,0	
678	Комната	0,0	
679	Кухня-ниша	0,0	
680	Комната	0,0	
681	Санузел	0,0	
682	Комната	0,0	
683	Коридор	0,0	
684	Комната	0,0	
685	Кухня-ниша	0,0	
686	Комната	0,0	
687	Санузел	0,0	
688	Комната	0,0	
689	Коридор	0,0	
690	Комната	0,0	
691	Кухня-ниша	0,0	
692	Комната	0,0	
693	Санузел	0,0	
694	Комната	0,0	
695	Коридор	0,0	
696	Комната	0,0	
697	Кухня-ниша	0,0	
698	Комната	0,0	
699	Санузел	0,0	
700	Комната	0,0	
701	Коридор	0,0	
702	Комната	0,0	
703	Кухня-ниша	0,0	
704	Комната	0,0	
705	Санузел	0,0	
706	Комната	0,0	
707	Коридор	0,0	
708	Комната	0,0	
709	Кухня-ниша	0,0	
710	Комната	0,0	
711	Санузел	0,0	
712	Комната	0,0	
713	Коридор	0,0	
714	Комната	0,0	
715	Кухня-ниша	0,0	
716	Комната	0,0	
717	Санузел	0,0	
718	Комната	0,0	
719	Коридор	0,0	
720	Комната	0,0	
721	Кухня-ниша	0,0	
722	Комната	0,0	
723	Санузел	0,0	
724	Комната	0,0	
725	Коридор	0,0	
726	Комната	0,0	
727	Кухня-ниша	0,0	
728	Комната	0,0	
729	Санузел	0,0	
730	Комната	0,0	
731	Коридор	0,0	
732	Комната	0,0	
733	Кухня-ниша	0,0	
734	Комната	0,0	
735	Санузел	0,0	
736	Комната	0,0	
737	Коридор	0,0	
738	Комната	0,0	
739	Кухня-ниша	0,0	
740	Комната	0,0	
741	Санузел	0,0	
742	Комната	0,0	
743	Коридор	0,0	
744	Комната	0,0	
745	Кухня-ниша	0,0	
746	Комната	0,0	
747	Санузел	0,0	
748	Комната	0,0	
749	Коридор	0,0	
750	Комната	0,0	
751	Кухня-ниша	0,0	
752	Комната	0,0	
753	Санузел	0,0	
754	Комната	0,0	
755	Коридор	0,0	
756	Комната	0,0	
757	Кухня-ниша	0,0	
758	Комната	0,0	
759	Санузел	0,0	
760	Комната	0,0	
761	Коридор	0,0	
762	Комната	0,0	
763	Кухня-ниша	0,0	
764	Комната	0,0	
765	Санузел	0,0	
766	Комната	0,0	
767	Коридор	0,0	
768	Комната	0,0	
769	Кухня-ниша	0,0	
770	Комната	0,0	
771	Санузел	0,0	
772	Комната	0,0	
773	Коридор	0,0	
774	Комната	0,0	
775	Кухня-ниша	0,0	
776	Комната	0,0	
777	Санузел	0,0	
778	Комната	0,0	
779	Коридор	0,0	
780	Комната	0,0	
781	Кухня-ниша	0,0	
782	Комната	0,0	
783	Санузел	0,0	
784	Комната	0,0	
785	Коридор	0,0	
786	Комната	0,0	
787	Кухня-ниша	0,0	
788	Комната	0,0	
789	Санузел	0,0	
790	Комната	0,0	
791	Коридор	0,0	
792	Комната	0,0	
793	Кухня-ниша	0,0	
794	Комната	0,0	
795	Санузел	0,0	
796	Комната	0,0	
797	Коридор	0,0	
798	Комната	0,0	
799	Кухня-ниша	0,0	
800	Комната	0,0	
801	Санузел	0,0	
802	Комната	0,0	
803	Коридор	0,0	
804	Комната	0,0	
805	Кухня-ниша	0,0	
806	Комната	0,0	
807	Санузел	0,0	
808	Комната	0,0	
809	Коридор	0,0	
810	Комната	0,0	
811	Кухня-ниша	0,0	
812	Комната	0,0	
813	Санузел	0,0	
814	Комната	0,0	
815	Коридор	0,0	
816	Комната	0,0	
817	Кухня-ниша	0,0	
818	Комната	0,0	
819	Санузел	0,0	
820	Комната	0,0	
821	Коридор	0,0	
822	Комната	0,0	
823	Кухня-ниша	0,0	
824	Комната	0,0	
825	Санузел	0,0	
826	Комната	0,0	
827	Коридор	0,0	
828	Комната	0,0	
829	Кухня-ниша	0,0	
830	Комната	0,0	
831	Санузел	0,0	
832	Комната	0,0	
833	Коридор	0,0	
834	Комната	0,0	
835	Кухня-ниша	0,0	
836	Комната	0,0	
837	Санузел	0,0	
838	Комната	0,0	
839	Коридор	0,0	
840	Комната	0,0	
841	Кухня-ниша	0,0	
842	Комната	0,0	
843	Санузел	0,0	
844	Комната	0,0	
845	Коридор	0,0	
846	Комната	0,0	
847	Кухня-ниша	0,0	
848	Комната	0,0	
849	Санузел	0,0	
850	Комната	0,0	
851	Коридор	0,0	
852	Комната	0,0	
853	Кухня-ниша	0,0	
854	Комната	0,0

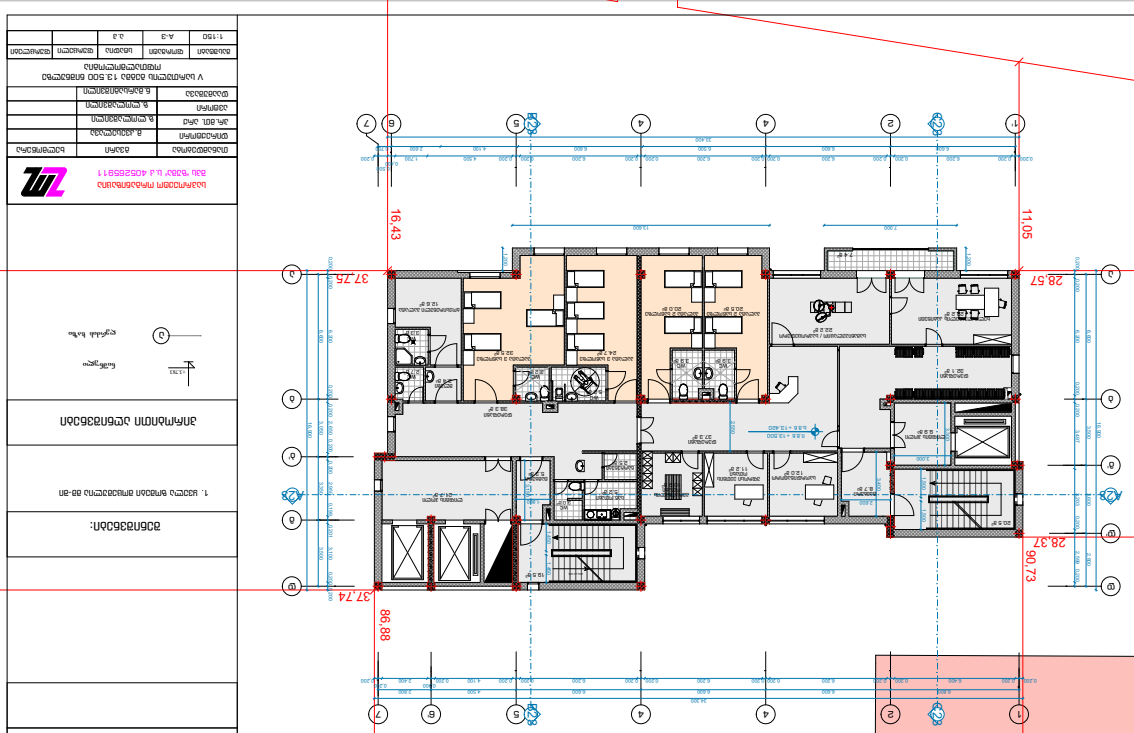

Объект:	Многоквартирный жилой дом со встроенными помещениями общественного назначения и подземной автостоянкой, расположенный по адресу: г. Санкт-Петербург, Московский район, участок 93
Наименование чертежа:	Планировка квартир
Стадия	Лист	Листов
Р	А-3	1:150
Разработал		
Проверил		
Н.контр.		
ГИП		

ООО "ЗЕЛЕНЫЙ ГОРОД"
ул. Оптиков, д.4, корп.2, лит.А, пом.11-Н, оф.1
тел.: +7 (812) 425-85-11

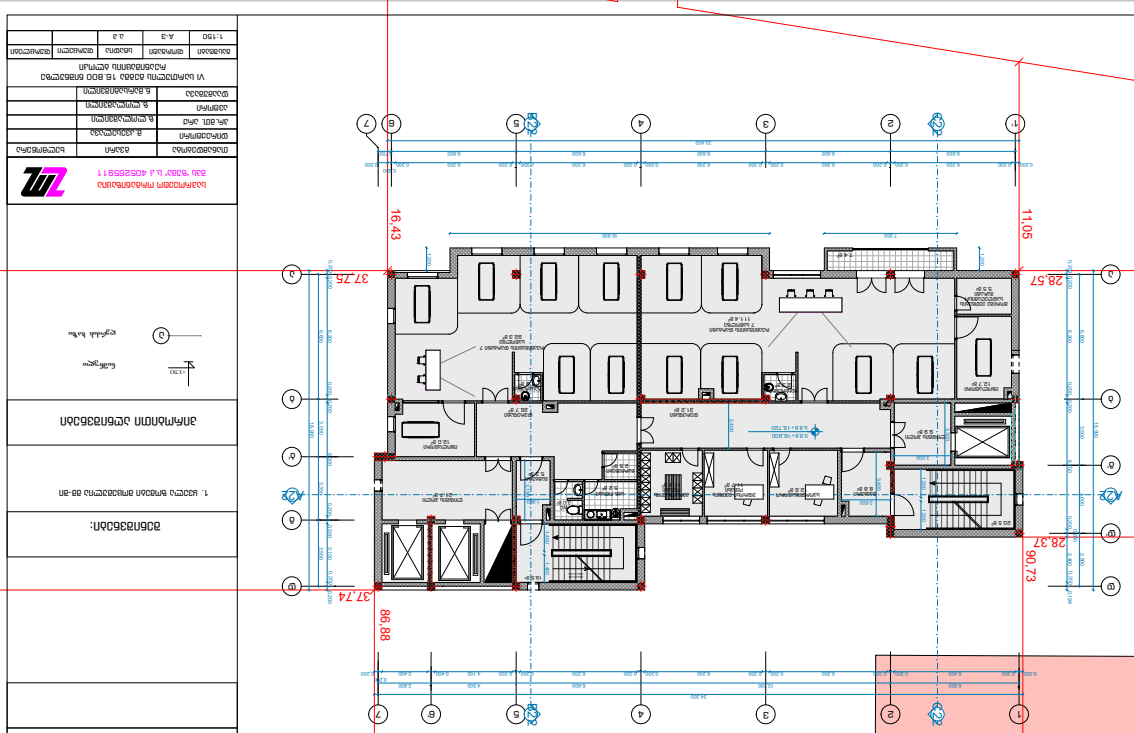

ՀԱՄԱՌՈՏ ՏԵՂԵՐԱՑՈՒՄ

ՀԱՏԱԿԱՑՄԱՆ ՏԵՂԱՄԱՍ

ՀԱՏԱԿԱՑՄԱՆ ՏԵՂԱՄԱՍ

1. ՀԱՏԱԿԱՑՄԱՆ ՀԱՏԱԿԱՑՄԱՆ ՏԱՐԱԾՔԸ ՏԵՍՆՎԱԾ Է ԿԱՐՄԻՐ ԳԾՈՎ

ՀԱՏԱԿԱՑՄԱՆ ՏԵՂԱՄԱՍ

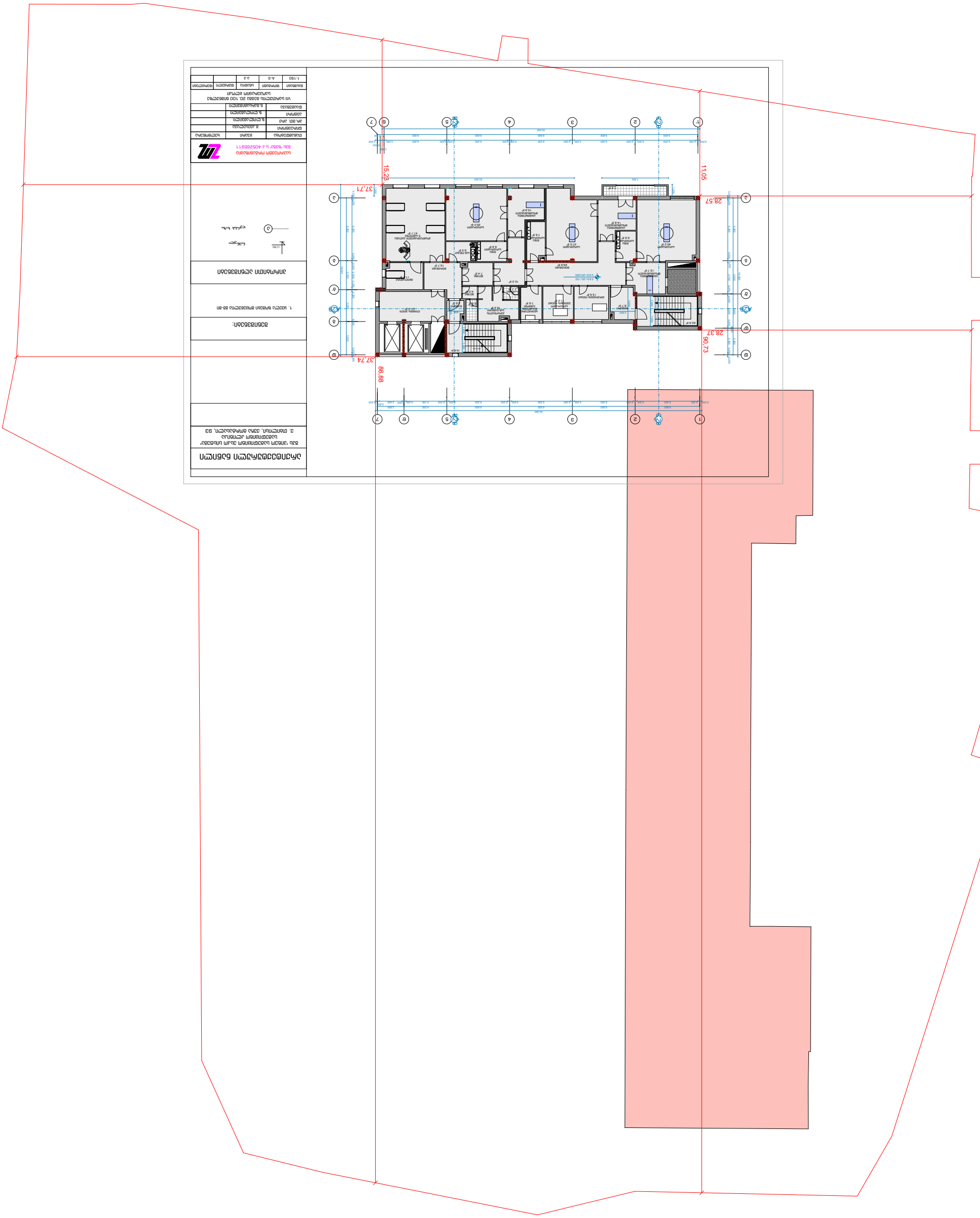
37.71
15.23
11.05
28.57
37.74
88.88
28.37
90.73

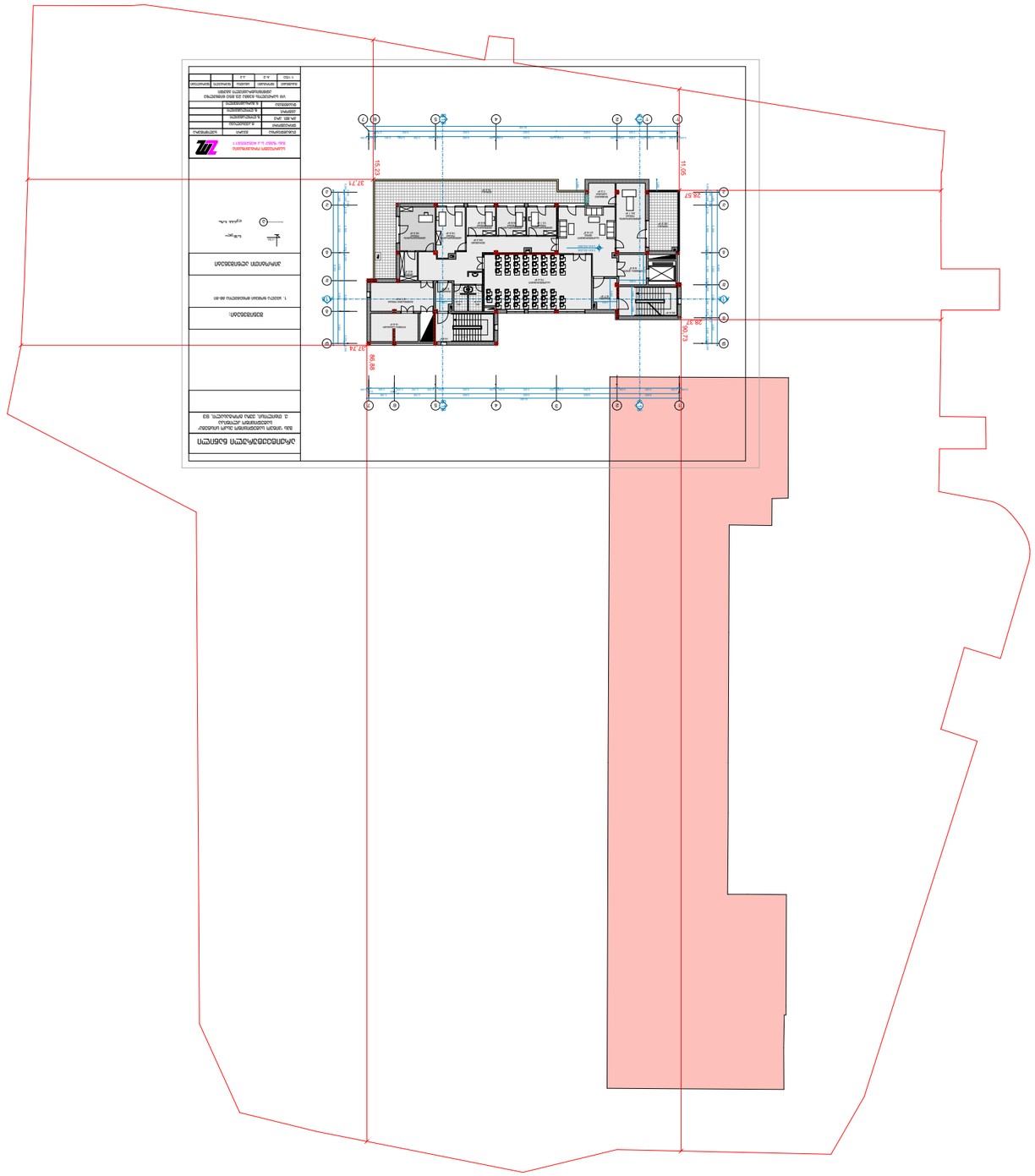
15.23
37.71
37.74
88.88
11.65
28.57
28.57
100.73

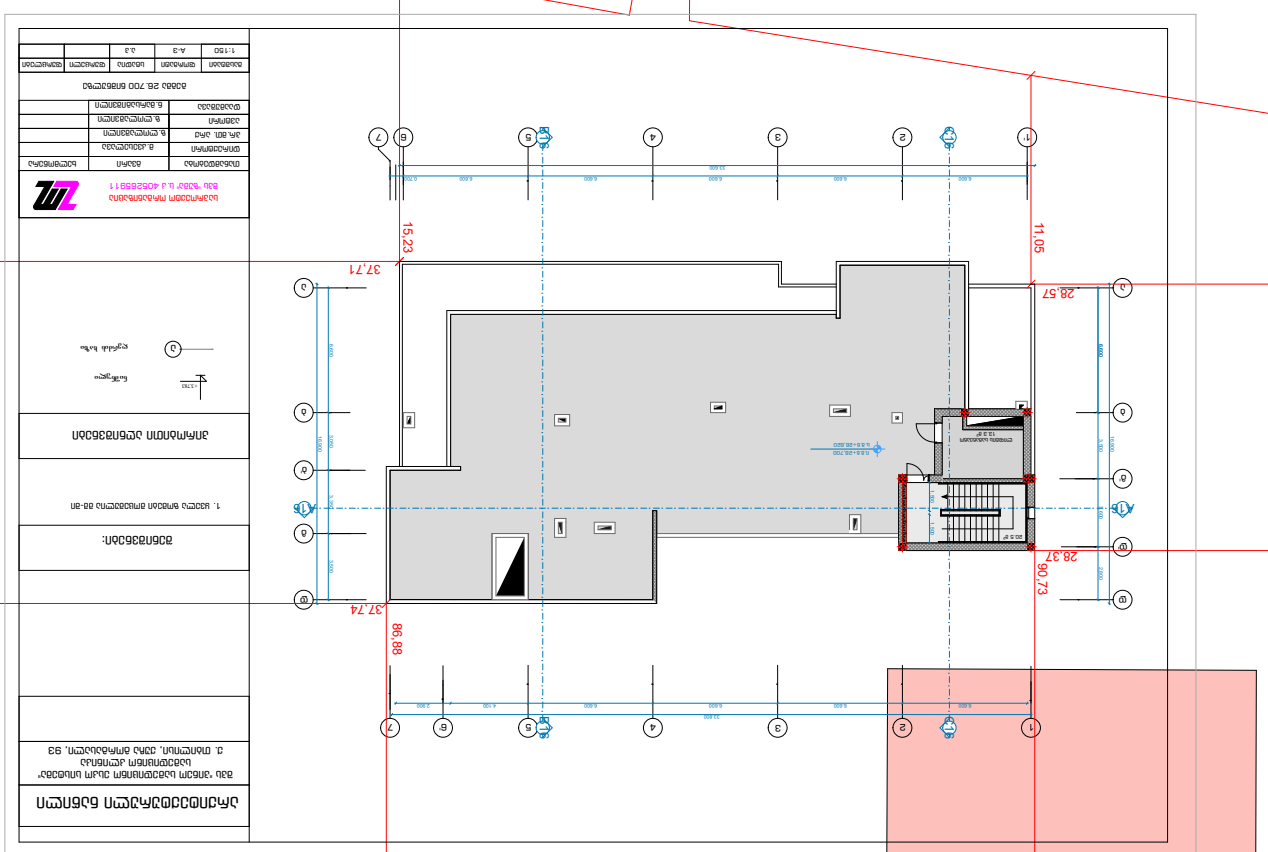

ტიპიური სართულის გეგმა	
ობიექტის დასახელება:	
1. ავტონომიური ბინების კომპლექსი 28-ით	
ობიექტის მისამართი:	
ნახაზის ნომერი	
ზომის ერთეული	
მასშტაბი	A-3
ფორმატი	A3
ნახაზის სახელი	
ტიპიური სართულის გეგმა	
ავტორი	ლ. ბერიძე
შემსრულებელი	
დამტკიცებულია	
შპს "ინჟინერინგ ჯგუფი"	
ს/კ 405258911	
დამატებითი ინფორმაციისთვის	
ტელ: 599	
ელ.ფოსტა:	
ვებ-გვერდი:	
ნახაზის ნომერი	
ზომის ერთეული	
მასშტაბი	
ფორმატი	
შემსრულებელი	
დამტკიცებულია	
ნახაზის სახელი	
ობიექტის მისამართი	
ობიექტის დასახელება	
ავტორი	
დამატებითი ინფორმაციისთვის	
ტელ:	
ელ.ფოსტა:	
ვებ-გვერდი:	
შპს "ინჟინერინგ ჯგუფი"	
ს/კ 405258911	
დამატებითი ინფორმაციისთვის	
ტელ: 599	
ელ.ფოსტა:	
ვებ-გვერდი:	
ნახაზის სახელი	
ტიპიური სართულის გეგმა	
ობიექტის მისამართი	
1. ავტონომიური ბინების კომპლექსი 28-ით	
ობიექტის დასახელება:	
ტიპიური სართულის გეგმა	
ნახაზის ნომერი	
ზომის ერთეული	
მასშტაბი	A-3
ფორმატი	A3
შემსრულებელი	
დამტკიცებულია	
ავტორი	ლ. ბერიძე
ობიექტის მისამართი	1. ავტონომიური ბინების კომპლექსი 28-ით
ობიექტის დასახელება	ტიპიური სართულის გეგმა
დეველოპერული ორგანიზაცია	შპს "ინჟინერინგ ჯგუფი"
მასშტაბი	A-3
ნახაზის ნომერი	
ზომის ერთეული	
ფორმატი	A3
შემსრულებელი	
დამტკიცებულია	
ავტორი	ლ. ბერიძე
ობიექტის მისამართი	1. ავტონომიური ბინების კომპლექსი 28-ით
ობიექტის დასახელება	ტიპიური სართულის გეგმა
დეველოპერული ორგანიზაცია	შპს "ინჟინერინგ ჯგუფი"
ნახაზის სახელი	
ტიპიური სართულის გეგმა	
ობიექტის მისამართი	
1. ავტონომიური ბინების კომპლექსი 28-ით	
ობიექტის დასახელება:	
ტიპიური სართულის გეგმა	
ნახაზის ნომერი	
ზომის ერთეული	
მასშტაბი	A-3
ფორმატი	A3
შემსრულებელი	
დამტკიცებულია	
ავტორი	ლ. ბერიძე
ობიექტის მისამართი	1. ავტონომიური ბინების კომპლექსი 28-ით
ობიექტის დასახელება	ტიპიური სართულის გეგმა
დეველოპერული ორგანიზაცია	შპს "ინჟინერინგ ჯგუფი"
მასშტაბი	1:150
ნახაზის ნომერი	
ზომის ერთეული	
ფორმატი	A3
შემსრულებელი	
დამტკიცებულია	
ავტორი	ლ. ბერიძე
ობიექტის მისამართი	1. ავტონომიური ბინების კომპლექსი 28-ით
ობიექტის დასახელება	ტიპიური სართულის გეგმა
დეველოპერული ორგანიზაცია	შპს "ინჟინერინგ ჯგუფი"
ნახაზის სახელი	
ტიპიური სართულის გეგმა	
ობიექტის მისამართი	
1. ავტონომიური ბინების კომპლექსი 28-ით	
ობიექტის დასახელება:	
ტიპიური სართულის გეგმა	
ნახაზის ნომერი	
ზომის ერთეული	
მასშტაბი	A-3
ფორმატი	A3
შემსრულებელი	
დამტკიცებულია	
ავტორი	ლ. ბერიძე
ობიექტის მისამართი	1. ავტონომიური ბინების კომპლექსი 28-ით
ობიექტის დასახელება	ტიპიური სართულის გეგმა
დეველოპერული ორგანიზაცია	შპს "ინჟინერინგ ჯგუფი"
მასშტაბი	1:150
ნახაზის ნომერი	
ზომის ერთეული	
ფორმატი	A3
შემსრულებელი	
დამტკიცებულია	
ავტორი	ლ. ბერიძე
ობიექტის მისამართი	1. ავტონომიური ბინების კომპლექსი 28-ით
ობიექტის დასახელება	ტიპიური სართულის გეგმა
დეველოპერული ორგანიზაცია	შპს "ინჟინერინგ ჯგუფი"

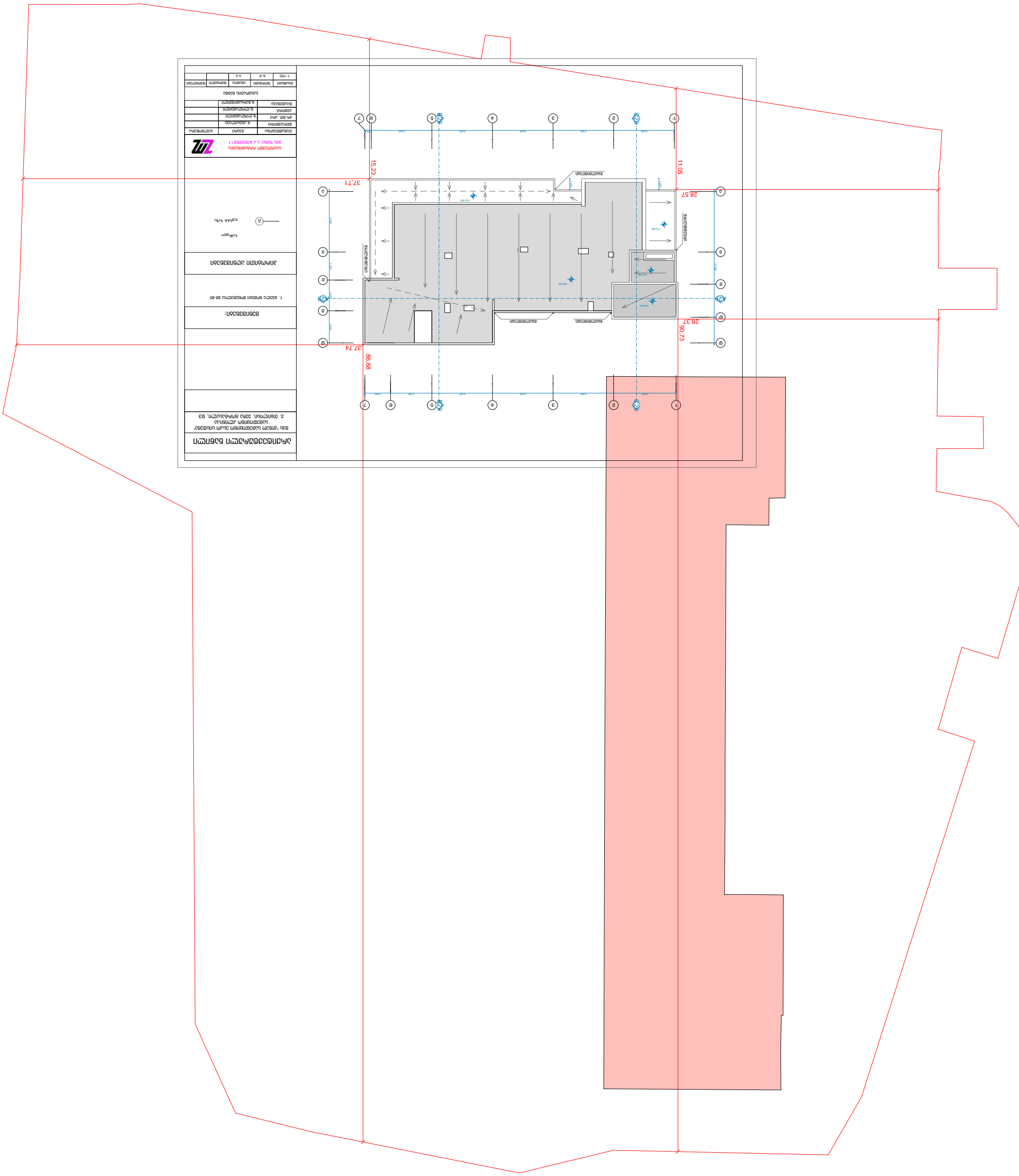
15.23
11.05
37.71
28.57
28.37
90.73
37.74
86.88
1
2
3
4
5
6
7
A
B
C
D
E
ՀԱՄԱՐՈՏ ՏԵՂԵԿԱՏՎԱԿԱՆ
ՀԱՏԱԿ
ՀԱՄԱՐՈՏ ՏԵՂԱՆՔԱՅԻՆ ՊԼԱՆ
1. ԱՇԽԱՏԱՆՔՆԵՐԸ ԿԱՏԱՐՎՈՒՄ ԵՆ ՀԱՄԱՁԱՅՆ ՀՀ-ՈՒՄ
ՇԻՆԱՐԱՐԱԿԱՆ:
ՀԱՄԱՐՈՏ ՏԵՂԱՆՔԱՅԻՆ ՊԼԱՆ
ՀԱՄԱՐՈՏ ՀԱՍԱՐԱԿԱԾՈՒԹՅԱՆ ՏԵՂԱՆՔԱՅԻՆ ՊԼԱՆ
ՀՀ, ՀԱՄԱՅՆՔ ՄԱՐԶԱՊԵՏԱՐԱՆ, ՀԱՄԱՅՆՔԻ ԱՎԱԳԱՆՈՒ ՈՐՈՇՄԱՄԲ ՍԱՀՄԱՆՎՈՂ ՏԱՐԱԾՔՈՒՄ, ՀԱՍՑԵ 93
ՀԱՍԱՐԱԿԱԾՈՒԹՅԱՆ ՏԵՂԱՆՔԱՅԻՆ ՊԼԱՆ
ՀԱՄԱՐՈՏ ՏԵՂԵԿԱՏՎԱԿԱՆ
ՀԱՏԱԿ
ՀԱՄԱՐՈՏ ՏԵՂԱՆՔԱՅԻՆ ՊԼԱՆ
ՇԻՆԱՐԱՐԱԿԱՆ:
1:150
Ա-3
3.3
ՀԱՄԱՐՈՏ ՏԵՂԱՆՔԱՅԻՆ ՊԼԱՆ
ՀԱՄԱՐՈՏ ՀԱՍԱՐԱԿԱԾՈՒԹՅԱՆ ՏԵՂԱՆՔԱՅԻՆ ՊԼԱՆ
ՀՀ, ՀԱՄԱՅՆՔ ՄԱՐԶԱՊԵՏԱՐԱՆ, ՀԱՄԱՅՆՔԻ ԱՎԱԳԱՆՈՒ ՈՐՈՇՄԱՄԲ ՍԱՀՄԱՆՎՈՂ ՏԱՐԱԾՔՈՒՄ, ՀԱՍՑԵ 93
ՀԱՄԱՐՈՏ ՀԱՍԱՐԱԿԱԾՈՒԹՅԱՆ ՏԵՂԱՆՔԱՅԻՆ ՊԼԱՆ
ՀԱՄԱՐՈՏ ՏԵՂԵԿԱՏՎԱԿԱՆ
ՀԱՏԱԿ
ՀԱՄԱՐՈՏ ՏԵՂԱՆՔԱՅԻՆ ՊԼԱՆ
ՇԻՆԱՐԱՐԱԿԱՆ:
1:150
Ա-3
3.3
ՀԱՄԱՐՈՏ ՏԵՂԱՆՔԱՅԻՆ ՊԼԱՆ
ՀԱՄԱՐՈՏ ՀԱՍԱՐԱԿԱԾՈՒԹՅԱՆ ՏԵՂԱՆՔԱՅԻՆ ՊԼԱՆ
ՀՀ, ՀԱՄԱՅՆՔ ՄԱՐԶԱՊԵՏԱՐԱՆ, ՀԱՄԱՅՆՔԻ ԱՎԱԳԱՆՈՒ ՈՐՈՇՄԱՄԲ ՍԱՀՄԱՆՎՈՂ ՏԱՐԱԾՔՈՒՄ, ՀԱՍՑԵ 93

ს პ ე ც ი ფ ი კ ა ც ი ა				
№ რიგ.	დასახელება	ზომა მმ	ერთ. განზ	რაოდ-ობა
1	2	3	4	5
	ბარე ხანძარქრობა			
1	მიწის თხრა ექსკავატორით	——	მ³	170.0
2	მიწის თხრა ხელით	——	,,	20.0
3	მიწის უკუ ჩაყრა ბულდოზერით	——	,,	148.0
4	მიწის უკუ ჩაყრა ხელით	——	,,	30.0
5	ზედმეტი მიწის გატანა	——	,,	12.0
6	ტრანშეის ძირის მოსწორება	——	მ²	130.0
7	ქვიშის მომზადება მილებს ქვეშ	δ=100	მ³	14.0
8	ანაკრები რკ/ბეტ. წყალსადენის ჭა, თავსახურით	d=1000	ცალი	7
9	წყალსადენის ჭების ჰიდროიზოლაცია		მ²	35.0
10	სახანძრო ჰიდრანტები ბარე წყალსადენის ჭებში		,,	7
11	წყალსადენის სამარაბო ავზი 20 მ³			1
12	წყალსადენის ავზის ჰიდროიზოლაცია მინბამბით δ=30 მმ		მ³	15
13	საიზოლაციო ფოლგაიზოლი (სამარაბე ავზისთვის)		მ²	35.0
14	პლასტმასის კოლიეთილენის წყალსადენის მილი	d=100	გრძ/მ	190.0
15	წყალსადენის წნევის ამწევი აბრეგატები. ცენტრიდანული ტუმბო 2CP 25/140 H 1.1კვტ. 1.1ლ/წმ H=64.0		ცალი	2

განმარტება

წინამდებარე პროექტი წარმოადგენს ობიექტის სახანძრო უსაფრთხოების ღონისძიებისთვის გათვალისწინებულია ბარე ხანძარ-საწინააღმდეგო რგოლური d=100 მმ-იანი ქსელი. "თბილისის" ტიპის სახანძრო ჰიდრანტების მოწყობით.

რგოლური ქსელი გზის კიდიდან დამონტაჟდეს არა უმეტეს 2.5 მ-ით, ხოლო შენობის კედლიდან არა ნაკლებ 5 მეტრის დაცილებით.

ტერიტორიაზე გათვალისწინებულია სახანძრო რეზერვუარის მოწყობა სატუმბო სადგურით, საიდანაც ჩაირთვება ბარე სისტემები.

პირობითი აღნიშვნები

- ბარე წყალსადენის მილსადენი
- წყალსადენის ჭა სახანძრო ჰიდრანტით

წყალსადენის ჭის ჭრილი

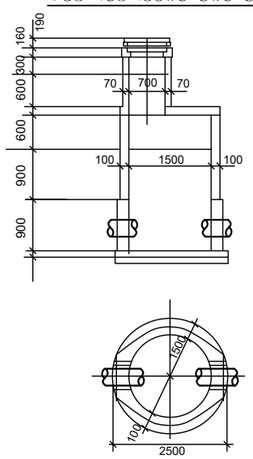

სახანძრო ჰიდრანტი

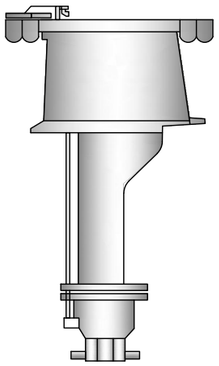

პროექტის შემადგენლობა

№ რიგ.	დასახელება	ფურც. №
1	2	3
1	თავფურცელი. საერთო განმარტება, სპეციფიკაცია სახანძრო ჰიდრატები, წყალსადენის ჭის ჭრილები და პირობითი აღნიშვნები	
2	ბენგებმა ბარე სახანძრო სისტემის დატანით	

სანტექნიკური ნაწილი

შენიშვნები:

1. ქვედა ზომები მოცემულია მმ-ში

პირობითი აღნიშვნები:

შპს "პინეო" | სამედიცინო კლინიკა

ბარე ხანძარ-საწინააღმდეგო რგოლური ქსელი

თანამდებობა	გვარი	ხელმოწერა
დირექტორი	მ. კვესელავა	
პრ. მთ. არქ	ზ.ლოლაშვილი	
შეასრულა	გ.ჟორიძე	

თავფურცელი. საერთო განმარტება, სპეციფიკაცია სახანძრო ჰიდრატები, წყალსადენის ჭის ჭრილები და პირობითი აღნიშვნები

მასშტაბი	ფორმატი	სტადია	ფურცელი	ფურც-ბი
			1	2

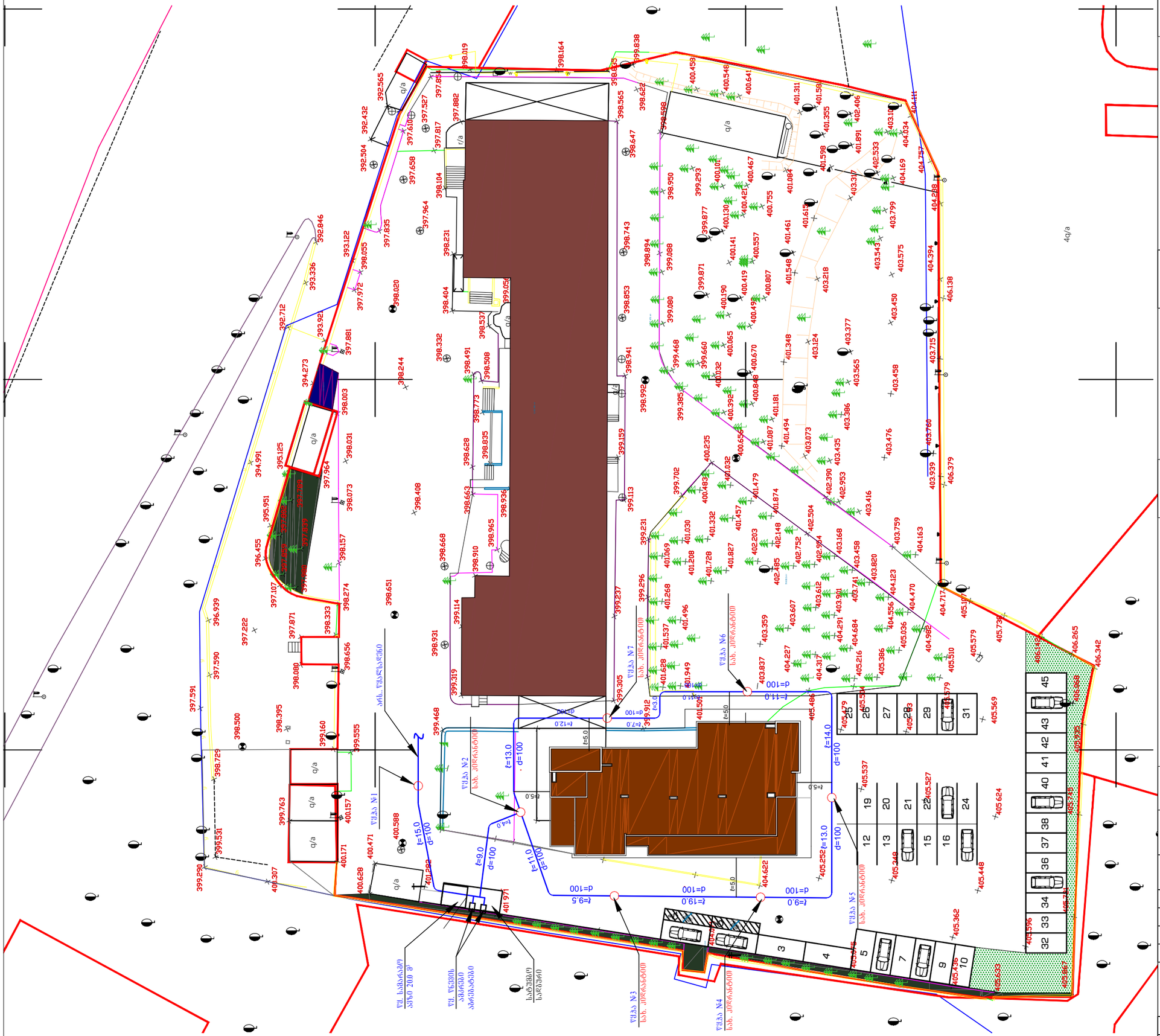

სანტექნიკური ნაწილი

შენიშვნები:

1. ყველა ზომები მოცემულია მმ-ში

პეროგითი აღნიშვნები:

შპს "პინეო"	სამედიცინო კლინიკა

გარე ხანძარ-საწინააღმდეგო რგოლური ქსელი

თანამდებობა	გვარი	ხელმოწერა
დირექტორი	მ. კვესელავა	
პრ. მთ. არძ	ზ.ლოლაშვილი	
შესრულა	გ.ძორიძე	

ბენგებმა გარე სახანძრო სისტემის დატანით

მასშტაბი	ფორმატი	სტადია	ფურცელი	ფურც-ბი
1:500			2	2

პიროგითი აღნიშვნები

მიწის ნაკვეთის საკადასტრო საზღვარი

იატაკის მოპირკეთების ნიშნული

სართული (X.XX)
ს.ზ.ნ. X.XX — ნიშნული გეგმაზე/ჭრილზე/ფასადზე

სტრუქტურული ზედაპირის ნიშნული

1 — ჭრილის ხაზი

1 — ღერძის ხაზი

ჩრდილოეთის აღმნიშვნელი ნიშანი

კარის თავისუფალი სიგანე

ოთახის ნომერი

850
2050
3
30 — კარის აღნიშვნა

ხანძარმედეგობა (წთ)

კარის თავისუფალი სიმაღლე

ოთახის/სივრცის დასახელება

სავაჭრო
2 | 85.3 — ოთახის/სივრცის აღნიშვნა

ოთახის/სივრცის ფართობი

ოთახის/სივრცის ნომერი

დაკავებულობის ჯგუფი(ძვე ჯგუფი)

სპ
დდ 31 — დაკავებულობა

დაკავებულობის დატვირთვა

— შეზღუდულთა მომსახურების სიმბოლო

კედლის ცეცხლმედეგობა (ერთსაათიანი)

კედლის ცეცხლმედეგობა (ორსაათიანი)

გასასვლელთან მისადგომი მაქსიმალური მანძილი

მისაწვდომი სვლაგეზი

— დაწესებულებითი (დწ-1) ჯგუფის დაკავებულობა

— საძმიანი (სძ) ჯგუფის დაკავებულობა

— თავშეყრის (თვ 3) ჯგუფის დაკავებულობა

— დამხმარე (დს) ჯგუფის დაკავებულობა

— გასასვლელი

— ხელის ცეცხლმაქრი

— კვამლის აღმომჩენი

— სახანძრო მილდგარი

— სახანძრო ჰიდრანტი

— საშხეფი სისტემა

— საევაკუაციო განათება

— გაძლიერებული ბლოკის კედელი

— კოლონა

— სირენა ციმციმით

— სახანძრო საგაგნგაშო ღილაკი

შენობა-ნაგებობის უსაფრთხოების წესებთან შესაბამისობის ანალიზი

გამოყენებული წესები – "შენობა-ნაგებობის უსაფრთხოების წესები"

ჩამოთვალეთ შენობის დაკავებულობები და აღწერეთ თითოეული გამოყენება	
1. დაწესებულებითი ჯგუფი დწ-1 (სარეაბილიტაციო) დაკავებულობის დატვირთვა - 66	მიწის დონის ზედა II–VII სართულები (4.05-დან 20.10 ნიშნ. ჩათვლით)
2. საქმიანი ჯგუფი სქ (ოფისები) დაკავებულობის დატვირთვა - 173	მიწის დონის ქვედა (-1) სართულიდან მიწის დონის ზედა VIII სართ. ჩათვლ. (-3.30-დან 23.40 ნიშნ. ჩათვლით)
3. თავშეყრის ჯგუფი თვ-3 (საკონფერენციო დარბაზი) დაკავებულობის დატვირთვა - 51	მიწის დონის ზედა VIII სართული (23.40 ნიშნული)
4. დამხმარე ჯგუფი დს (დამხმარე ფართი) დაკავებულობის დატვირთვა - 11	მიწის დონის ქვედა (-1) სართულიდან მიწის დონის ზედა VIII სართ. ჩათვლ. (-3.30-დან 23.40 ნიშნ. ჩათვლით)

შენობა-ნაგებობის უსაფრთხოების წესებთან შესაბამისობის ანალიზი

კონსტრუქციის ტიპი:	
განსაზღვრეთ კონსტრუქციის ტიპი არსებული შენობისთვის: მაგალითი: II–A, II–B, V–A, V–B	
განსაზღვრეთ კონსტრუქციის ტიპი ახალი შენობისთვის: მაგალითი: II–A, II–B, V–A, V–B	I–A
შერეული კონსტრუქციის შემთხვევაში მიუთითეთ ტიპები, რომელიც გამოყენებული იქნება, განსაზღვრეთ ტიპები და მათი მდებარეობა:	

შენობა-ნაგებობის შსაფრთხოების წესებთან
შესაბამისობის ანალიზი

სიმაღლის შეზღუდვები (ცხრილი 503-ის მიხედვით)		
დაკავებულობები	დასაშვები სართულიანობა	შემოთავაზებული სართულიანობა
1. დაწესებულებითი ჯგუფი დწ-1 (სარეაბილიტაციო) დაკავებულობის დატვირთვა - 66	შეუზღუდავი	6 სართული (0.00-დან 20.10 ნიშნ. ჩათვლით)
2. საქმიანი ჯგუფი სქ (ოფისები) დაკავებულობის დატვირთვა - 173	შეუზღუდავი	9 სართული (-3.00-დან 23.40 ნიშნ. ჩათვლით)
3. თავშეყრის ჯგუფი თვ-3 (საკონფერენციო) დაკავებულობის დატვირთვა - 51	შეუზღუდავი	1 სართული (23.40 ნიშნულზე)
4. დამხმარე ჯგუფი დს (დამხ. ფართი) დაკავებულობის დატვირთვა - 11	შეუზღუდავი	9 სართული (-3.00-დან 23.40 ნიშნ. ჩათვლით)
	დასაშვები სიმაღლე (მ)	შემოთავაზებული სიმაღლე (მ)
საერთო სიმაღლე (მ) =	შეუზღუდავი	30.30
მიწის დონის ზემოთ სართულების რაოდენობა =	შეუზღუდავი	8

შენობა-ნაგებობის უსაფრთხოების წესებთან შესაბამისობის ანალიზი

ფართობის შეზღუდვები (ცხრილი 503-ის მიხედვით)		
დაკავებულობები	დასაშვები ფართობი (სართულზე მ)	შემოთავაზებული ფართობი (სართულზე მ)
1. დაწესებულებითი ჯგუფი დწ-1 (სარეაბილიტაციო) დაკავებულობის დატვირთვა - 66	შეუზღუდავი	660.9
2. საქმიანი ჯგუფი სქ (ოფისები) დაკავებულობის დატვირთვა - 173	შეუზღუდავი	1265.2
3. თავშეყრის ჯგუფი თვ-3 (საკონფერენციო) დაკავებულობის დატვირთვა - 51	შეუზღუდავი	70.4
4. დამხმარე ჯგუფი დს (დამხ. ფართი) დაკავებულობის დატვირთვა - 11	შეუზღუდავი	133.1
შემოთავაზებული ფართობების ჯამი =	2129.6	
სართულების რაოდენობა =	9	
შენობის საერთო ფართობი =	4042.3	

შენობა-ნაგებობის შსაფრთხოების ღესებთან შესაბამისობის ანალიზი

გარე კედლის ცეცხლმედეგობისა და ღიობისადმი მოთხოვნები ცხრილების 602-ის და 705.8-ის მიხედვით

გარე კედელი	ხანძარსაწინააღმდეგო მანძილი (მ)	ცეცხლმედეგობის ხარისხი (სთ)		კედლის ღიობების ფართობი (კედლის %)					
		მოთხოვნილი	გათვალისწინებული	დასაშვები			გათვალისწინებული		
				დაცული	დაუცველი საშხეფებით	დაუცველი	დაცული	დაუცველი საშხეფებით	დაუცველი
1–7 (ღერძებში)	10.37	2	2	–	შეუზღუდავი	–	–	32.5 %	–
ა–დ (ღერძებში)	37.71	2	2	–	შეუზღუდავი	–	–	12.2 %	–
7–1 (ღერძებში)	87.05	2	2	–	შეუზღუდავი	–	–	13.0 %	–
გ–ა (ღერძებში)	28.57	2	2	–	შეუზღუდავი	–	–	8.0 %	–

შენობა-ნაგებობის უსაფრთხოების წესებთან შესაბამისობის ანალიზი

ხანძრისაგან დაცვის სისტემებისადმი მოთხოვნები

დაკავებულობები/ სივრცეები/ გასასვლელი საშუალებები	ავტოსაშხეფი სისტემა	ალტერნატიული ავტომატური ცეცხლსაქრობი სისტემები	სახანძრო განგაშისა, კვამლაღმოჩენი და ცეცხლაღმოჩენი სისტემები	სახანძრო მილდგარების სისტემები	კვამლის საკონტროლო სისტემები	ხელის ცეცხლმაქრები	საავარიო განგაშის სისტემები
დაწესებულებითი ჯგუფი დწ-2	კი	—	კი	—	კი	კი	—
საქმიანი ჯგუფი სქ	კი	—	კი	—	კი	კი	—
თავშეყრის ჯგუფი თვ-3	კი	—	კი	—	კი	კი	—
დამხმარე ჯგუფი დს	—	—	კი	—	კი	არა	—
კიბის უჯრედი	—	—	კი	—	კი (მექანიკური განიავების და დაწნევის სისტემით)	კი	—
ლიფტები	—	—	კი	—	კი (მექანიკური განიავების და დაწნევის სისტემით)	—	—
დერეფანი	კი	—	კი	კი	კი	კი	—
სახანძრო-სამაშველო სამსახურის მიერ გამოსაყენებელი მისაერთებლები					კი		
სახანძრო ტუმბოები და წყლის რეზერვუარი განთავსებულია საპროექტო ტერიტორიაზე					კი		

შენობა-ნაგებობის უსაფრთხოების წესებთან შესაბამისობის ანალიზი

განიავებისადმი მოთხოვნები		
დაკავებულობები/სივრცეები/გასასვლელი საშუალებები	ბუნებრივი განიავება	ხელოვნური განიავება
დაწესებულებითი ჯგუფი დწ-2	კი	კი
საქმიანი ჯგუფი სქ	კი	კი
თავშეყრის ჯგუფი თვ-3	კი	კი
დამხმარე ჯგუფი დს	კი	კი
კიბის უჯრედი	———	კი
ლიფტები	———	კი
დერეფანი	კი	კი

შენობა-ნაგებობის უსაფრთხოების წესებთან შესაბამისობის ანალიზი

თითოეული სართულიდან გასასვლელი საშუალება									
სართულები	დაკავებულობა და დაკავებულობის დატვირთვის ჯამური მაჩვენებელი (დდ=301)	მოთხოვნილი გასასვლელების/ გასასვლელთან მისადგომის რაოდენობა	გათვალისწინებული გასასვლელების/ გასასვლელთან მისადგომის რაოდენობა და ტიპი	გასასვლელი საშუალებების სიგანე (მეტრი)					
				გზა-კიბეები		დერეფანი		გასასვლელის გზა-კარი	
				მოთხოვნილი	გათვალისწინებული	მოთხოვნილი	გათვალისწინებული	მოთხოვნილი	გათვალისწინებული
მიწის დონის ქვედა სართული (-3.30) (დდ=23)	სქ (დდ=20) დს (დდ=3)	2	2 (გზა-კიბე) 1 (გზა-კარი)	1.1	1.35 1.40	1.20	2.35	0.82	0.85
პირველი სართული (0.00) (დდ=24)	სქ (დდ=23) დს (დდ=1)	2	2 (გზა-კარი) 1 (გზა-კიბე)	1.1	1.35 1.40	1.20	1.40	0.82	0.85
მეორე სართული (4.05) (დდ=28)	დწ-2 (დდ=3) სქ (დდ=24) დს (დდ=1)	2	2 (გზა-კიბე)	1.1	1.35 1.40	1.20	2.40	0.82	0.85
მესამე სართული (7.35) (დდ=33)	დწ-2 (დდ=15) სქ (დდ=17) დს (დდ=1)	2	2 (გზა-კიბე)	1.1	1.35 1.40	1.20	2.55	0.82	0.85
მეოთხე სართული (10.20) (დდ=34)	დწ-2 (დდ=8) სქ (დდ=25) დს (დდ=1)	2	2 (გზა-კიბე)	1.1	1.35 1.40	1.20	2.55	0.82	0.85
მეხუთე სართული (13.50) (დდ=32)	დწ-2 (დდ=12) სქ (დდ=19) დს (დდ=1)	2	2 (გზა-კიბე)	1.1	1.35 1.40	1.20	2.55	0.82	0.85
მეექვსე სართული (16.80 (დდ=27)	დწ-2 (დდ=22) სქ (დდ=4) დს (დდ=1)	2	2 (გზა-კიბე)	1.1	1.35 1.40	1.20	2.40	0.82	0.85
მეშვიდე სართული (20.10) (დდ=34)	დწ-2 (დდ=6) სქ (დდ=27) დს (დდ=1)	2	2 (გზა-კიბე)	1.1	1.35 1.40	1.20	2.40	0.82	0.85
მერვე სართული (23.40) (დდ=66)	სქ (დდ=14) თვ-3 (დდ=51) დს (დდ=1)	2	2 (გზა-კიბე)	1.1	1.35 1.40	1.20	1.25	0.82	0.85

შენობა-ნაგებობის უსაფრთხოების წესებთან შესაბამისობის ანალიზი

წყალსადენი სისტემის ფიქსირებული მოწყობილობების რაოდენობა
(ცხრილი 1602.1-ის მიხედვით)

სართულები	დაკავებულობა და დაკავებულობის დატვირთვის ჯამური მაჩვენებელი (დდ=301)	ფიქსირებული მოწყობილობები (ცალი)											
		უნიტაზი		ტუალეტის ხელსაბანები		აბაზანა/შხაპი		სასმელი წყლის ფანტანი		სამომსახურეო ნიჟარა		სამზარეულოს ნიჟარა	
		მოთავსებულია	საჭიროა დამატებით	მოთავსებულია	საჭიროა დამატებით	მოთავსებულია	საჭიროა დამატებით	მოთავსებულია	საჭიროა დამატებით	მოთავსებულია	საჭიროა დამატებით	მოთავსებულია	საჭიროა დამატებით
მიწის დონის ქვედა სართული (-3.30) (დდ=23)	სქ (დდ=20)	4	4	4	4	–	–	1	1	1	1	–	–
	დს (დდ=3)												
პირველი სართული (0.00) (დდ=24)	სქ (დდ=23)	5	5	5	5	1	1	1	1	1	3	–	–
	დს (დდ=1)												
მეორე სართული (4.05) (დდ=28)	დწ-2 (დდ=3)	4	4	4	4	–	–	1	1	1	1	–	–
	სქ (დდ=24)												
	დს (დდ=1)												
მესამე სართული (7.35) (დდ=33)	დწ-2 (დდ=15)	4	4	4	4	–	–	1	1	1	1	–	–
	სქ (დდ=17)												
	დს (დდ=1)												
მეოთხე სართული (10.20) (დდ=34)	დწ-2 (დდ=8)	4	4	4	4	–	–	1	1	1	2	–	–
	სქ (დდ=25)												
	დს (დდ=1)												
მეხუთე სართული (13.50) (დდ=32)	დწ-2 (დდ=12)	7	7	7	7	1	1	1	1	1	2	–	–
	სქ (დდ=19)												
	დს (დდ=1)												
მეექვსე სართული (16.80 (დდ=27)	დწ-2 (დდ=22)	3	3	3	3	–	–	1	1	1	1	–	–
	სქ (დდ=4)												
	დს (დდ=1)												
მეშვიდე სართული (20.10) (დდ=34)	დწ-2 (დდ=6)	2	2	2	2	1	1	1	1	1	1	–	–
	სქ (დდ=27)												
	დს (დდ=1)												
მერვე სართული (23.40) (დდ=66)	სქ (დდ=14)	2	2	2	2	–	–	1	1	1	1	–	–
	ოვ-3 (დდ=51)												
	დს (დდ=1)												

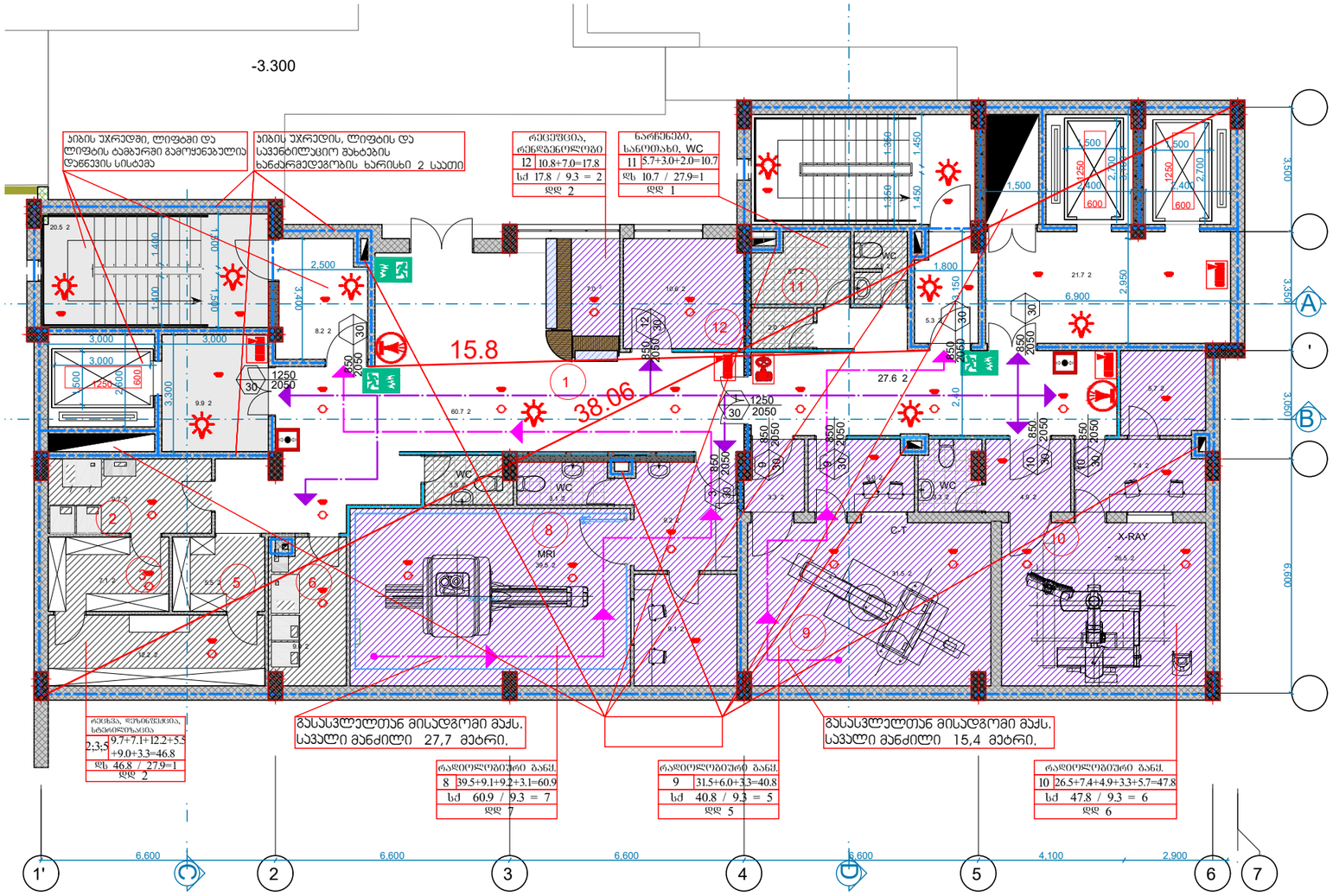

არქიტექტურული ნაწილი

შპს "პინეო სამედიცინო ესკო სისტემა"
სამედიცინო კლინიკა
ქ. თბილისი, ქუჩა გორგასალი, 93

შენიშვნები:

1. ყველა ზომები მოცემულია მმ-ში

პირობითი აღნიშვნები

+3.783 ნაშნული

ა ღერძის ხაზი

საპროექტო ორგანიზაცია
შპს "ზუმა" ს.კ 405265911

თანამდებობა	გვარი	ხელმოწერა
დირექტორი	მ.კვესელავა	
პრ.მთ. არქ	ზ.ლოლაშვილი	
ავტორი	ზ.ლოლაშვილი	
დაამუშავა	ნ.მარსაგიშვილი	

დაკავებულობის დატვირთვა
სარდაფის გეგმა -3.300 ნიშნულზე

მასშტაბი	ფორმატი	სტადია	ფურცელი	ფურცლები
1:150	A-3	ა.პ		

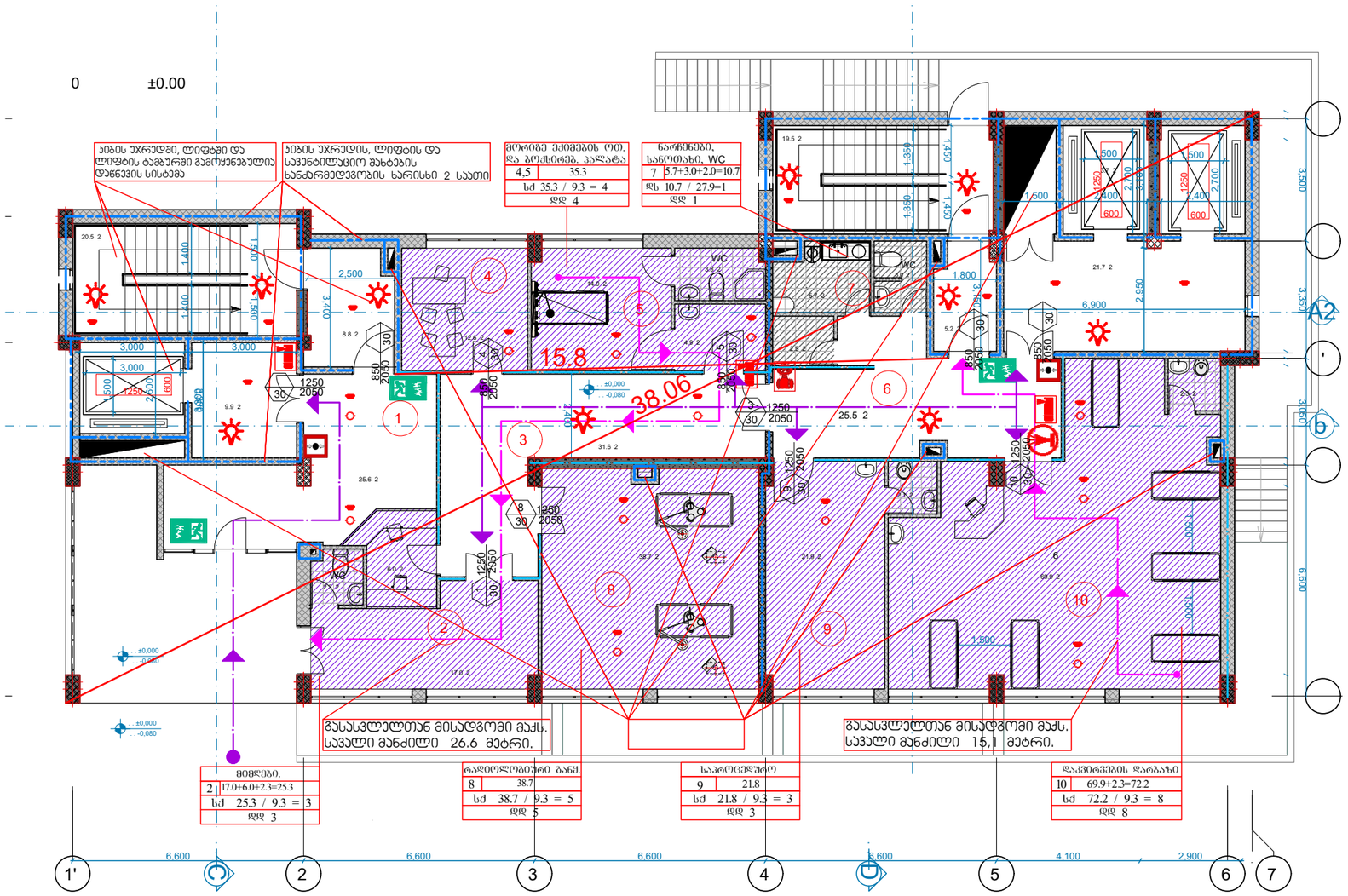

არქიტექტურული ნაწილი

შპს "პინეო სამედიცინო ესკო სისტემა"
სამედიცინო კლინიკა
ქ. თბილისი, ქუჩა გორგასალი, 93

შენიშვნები:

1. ყველა ზომები მოცემულია მმ-ში

პირობითი აღნიშვნები

+3.783 ნაშნული

ა ღერძის ხაზი

საპროექტო ორგანიზაცია
შპს "ზუმა" ს.კ 405265911

თანამდებობა	გვარი	ხელმოწერა
დირექტორი	მ.კვესელავა	
პრ.მთ. არქ	ზ.ლოლაშვილი	
ავტორი	ზ.ლოლაშვილი	
დაამუშავა	ნ.მარსაგიშვილი	

დაკავებულობის დატვირთვა
I სართულის გეგმა ±0.00 ნიშნულზე

მასშტაბი	ფორმატი	სტადია	ფურცელი	ფურცლები
1:150	A-3	ა.პ		

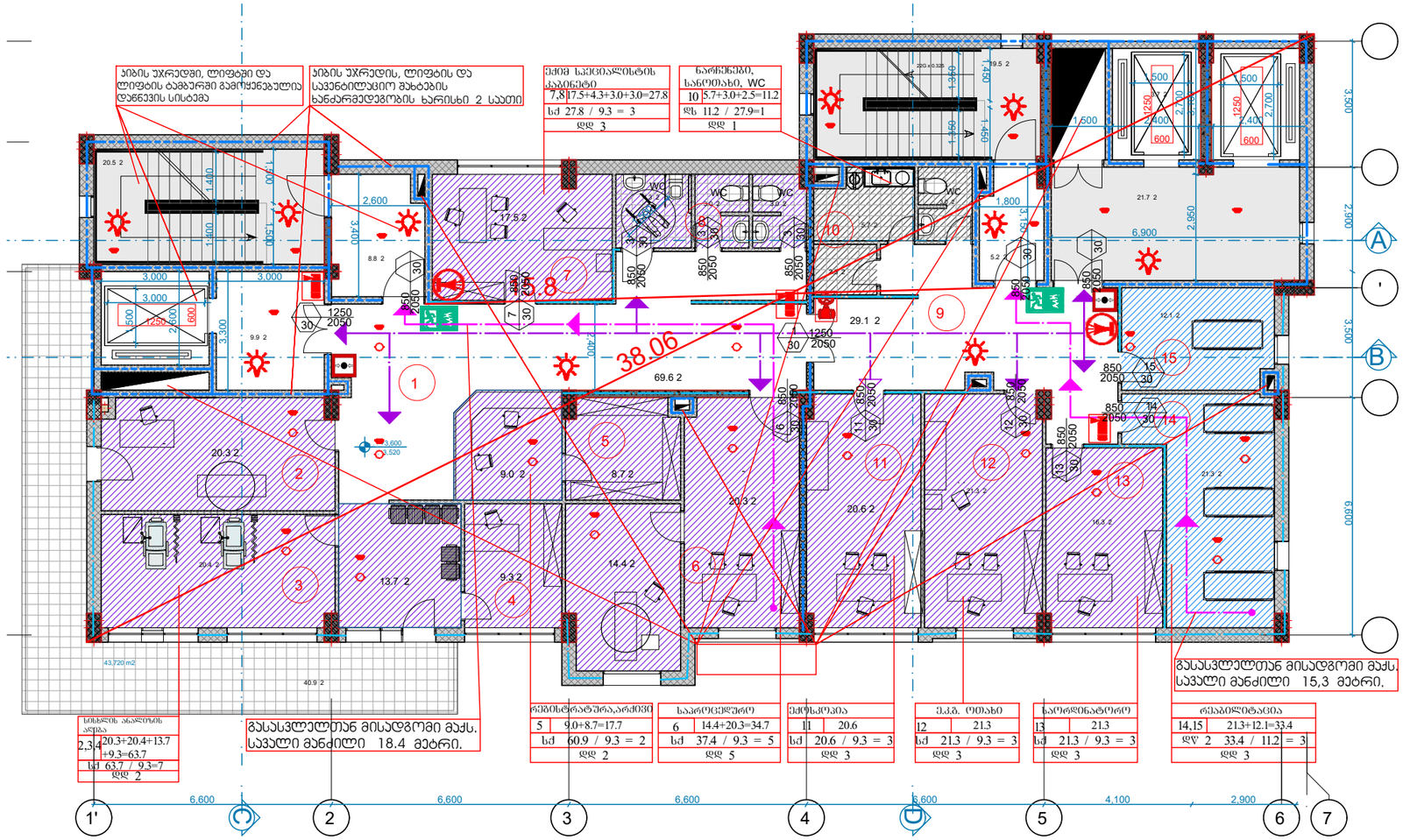

არქიტექტურული ნაწილი

შპს "პინეო სამედიცინო ესკო სისტემა"
სამედიცინო კლინიკა
ქ. თბილისი, ქუჩა გორგასალი, 93

შენიშვნები:

1. ყველა ზომები მოცემულია მმ-ში

პირობითი აღნიშვნები

+3.783 ნაშენული

ა ღერძის ხაზი

საპროექტო ორგანიზაცია
შპს "ზუმა" ს.კ 405265911

თანამდებობა	გვარი	ხელმოწერა
დირექტორი	მ.კვესელავა	
პრ.მთ. არქ	ზ.ლოლაშვილი	
ავტორი	ზ.ლოლაშვილი	
დაამუშავა	ნ.მარსაგიშვილი	

დაკავებულობის დატვირთვა
II სართულის გეგმა 4.050 ნიშნულზე
ამბულატორია

მასშტაბი	ფორმატი	სტადია	ფურცელი	ფურცლები
1:150	A-3	ა.პ		

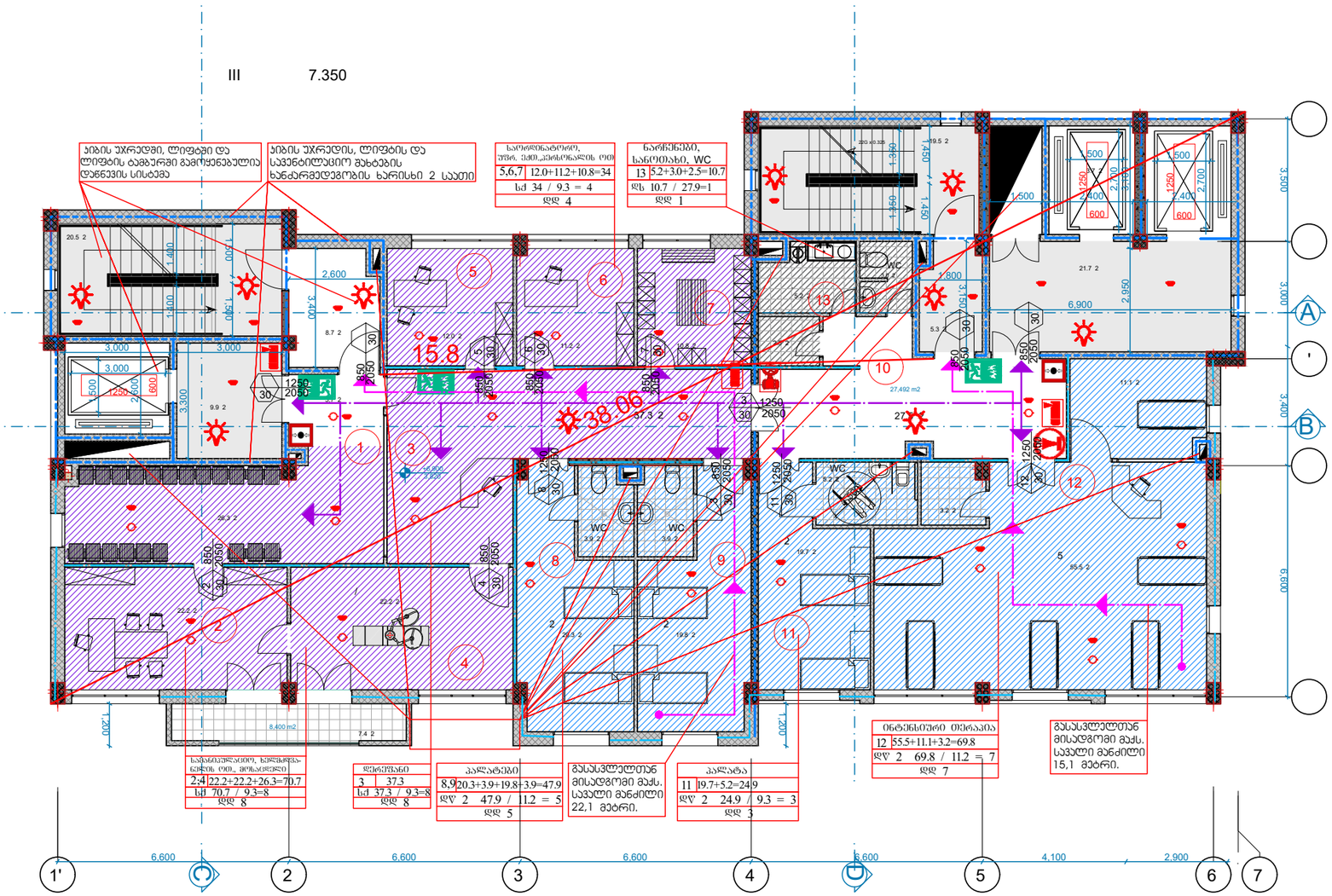

არქიტექტურული ნაწილი

შპს "პინეო სამედიცინო ესკო სისტემა"
სამედიცინო კლინიკა
ქ. თბილისი, ქუჩა გორგასალი, 93

შენიშვნები:

1. ყველა ზომები მოცემულია მმ-ში

პირობითი აღნიშვნები

+3.783 ნაშნული

ა ღერძის ხაზი

საპროექტო ორგანიზაცია
შპს "ზუმა" ს.კ 405265911

თანამდებობა	გვარი	ხელმოწერა
დირექტორი	მ.კვესელავა	
პრ.მთ. არქ	ზ.ლოლაშვილი	
ავტორი	ზ.ლოლაშვილი	
დაამუშავა	ნ.მარსაგიშვილი	

დაკავებულობის დამტვირთვა
III სართულის გეგმა 7.350 ნიშნულზე
ნევროლოგია

მასშტაბი	ფორმატი	სტადია	ფურცელი	ფურცლები
1:150	A-3	ა.პ		

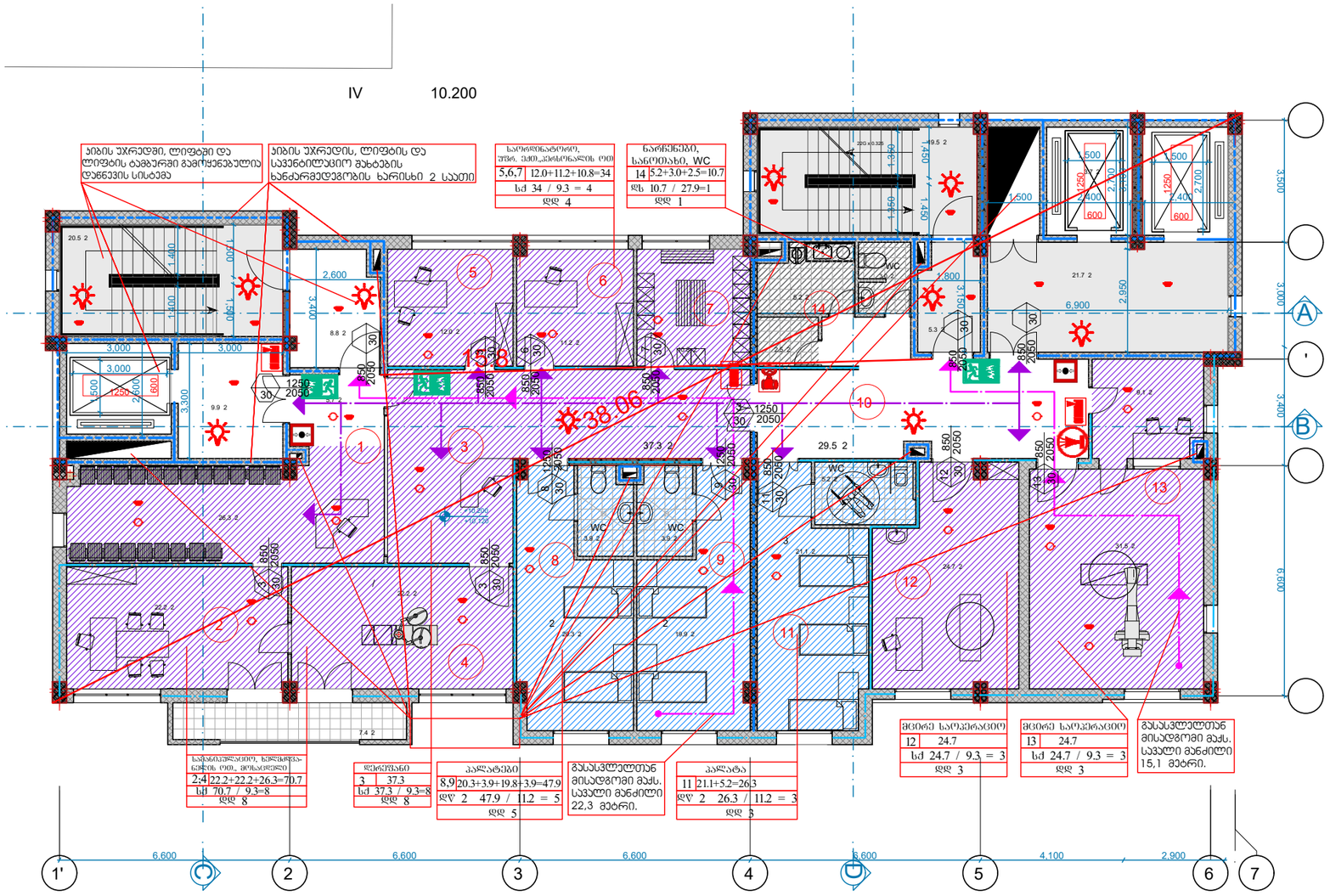

არქიტექტურული ნაწილი

შპს "პინეო სამედიცინო ესკო სისტემა"
სამედიცინო კლინიკა
ქ. თბილისი, ქუჩა გორგასალი, 93

შენიშვნები:

1. ყველა ზომები მოცემულია მმ-ში

პირობითი აღნიშვნები

+3.783 ნაშნული

ა ღერძის ხაზი

საპროექტო ორგანიზაცია
შპს "ზუმა" ს.კ 405265911

თანამდებობა	გვარი	ხელმოწერა
დირექტორი	მ.კვესელავა	
პრ.მთ. არქ	ზ.ლოლაშვილი	
ავტორი	ზ.ლოლაშვილი	
დაამუშავა	ნ.მარსაგიშვილი	

დაკავებულობის დატვირთვა
IV სართულის გეგმა 10.200 ნიშნულზე
უროლოგია

მასშტაბი	ფორმატი	სტადია	ფურცელი	ფურცლები
1:150	A-3	პ.პ		

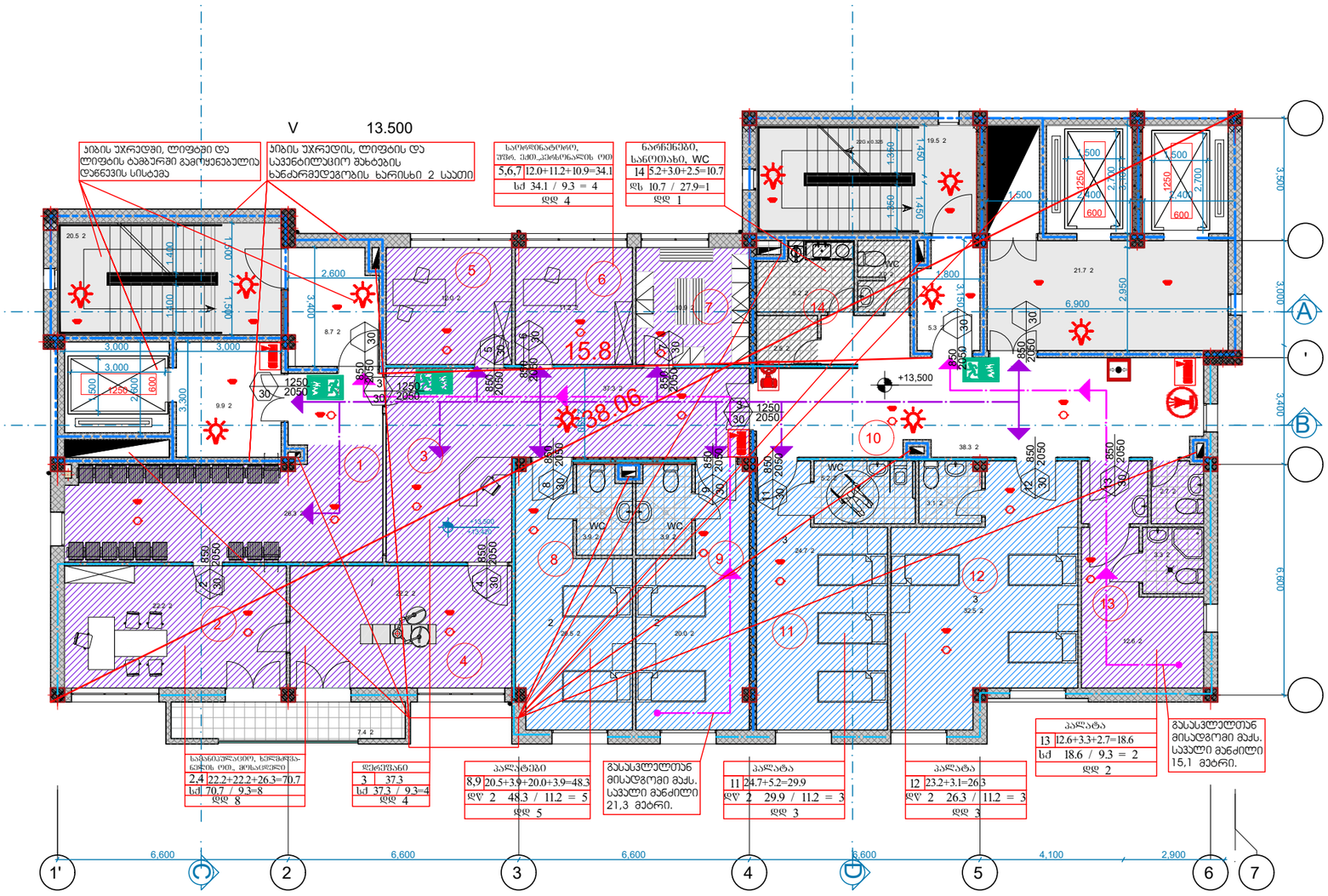

არქიტექტურული ნაწილი

შპს "პინეო სამედიცინო ესკო სისტემა"
სამედიცინო კლინიკა
ქ. თბილისი, ქუჩა გორგასალი, 93

შენიშვნები:

1. ყველა ზომები მოცემულია მმ-ში

პირობითი აღნიშვნები

+3.783 — ნაშნული

ა — ღერძის ხაზი

საპროექტო ორგანიზაცია
შპს "ზუმა" ს.კ 405265911

თანამდებობა	გვარი	ხელმოწერა
დირექტორი	მ.კვესელავა	
პრ.მთ. არქ	ზ.ლოლაშვილი	
ავტორი	ზ.ლოლაშვილი	
დაამუშავა	ნ.მარსაგიშვილი	

დაკავებულობის დამტკიცება
V სართულის გეგმა 13.500 ნიშნულზე
ოფთალმოლოგია

მასშტაბი	ფორმატი	სტადია	ფურცელი	ფურცლები
1:150	A-3	ა.პ		

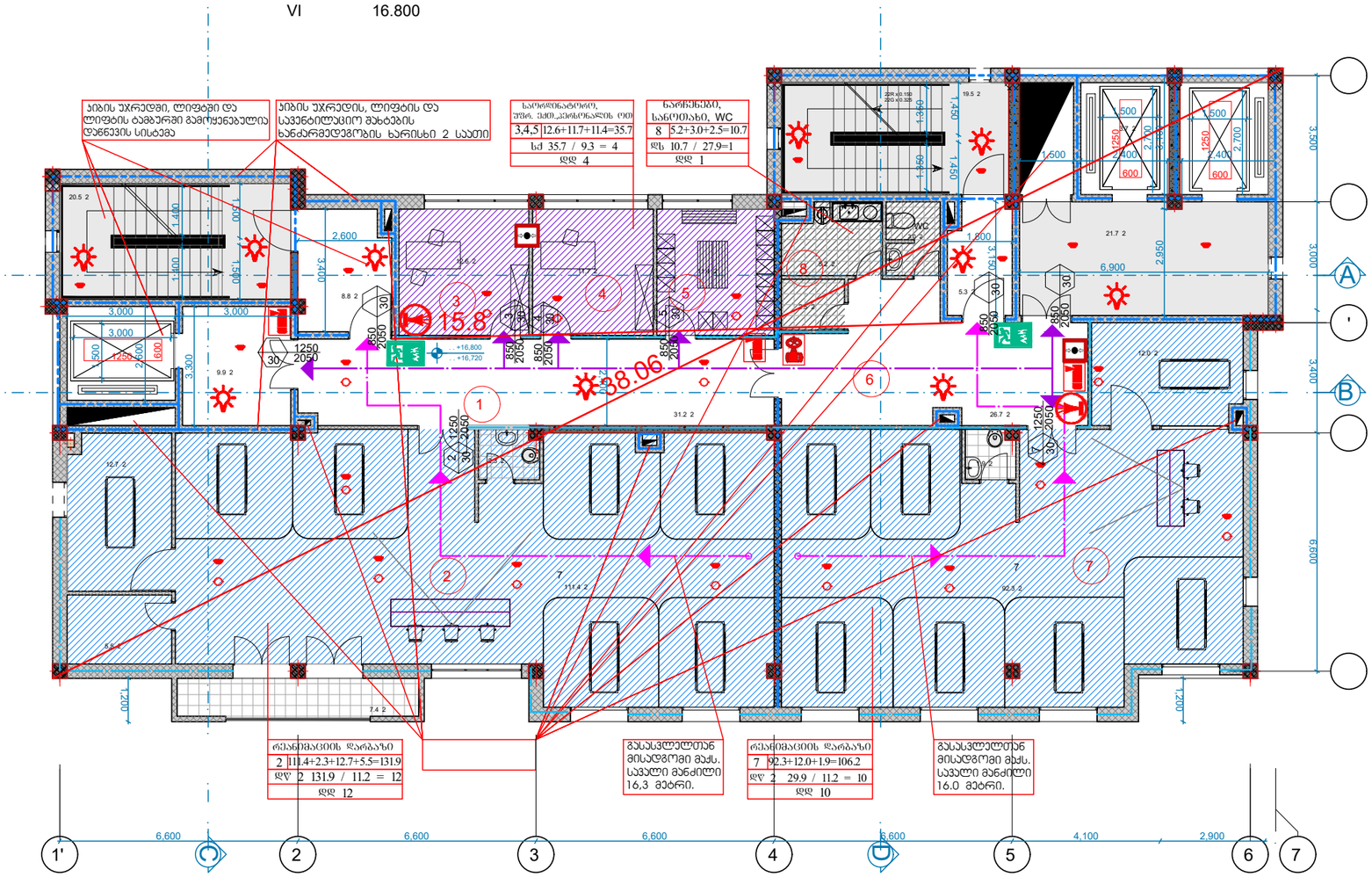

არქიტექტურული ნაწილი

შპს "პინეო სამედიცინო ესკო სისტემა"
სამედიცინო კლინიკა
ქ. თბილისი, ქუჩა გორგასალი, 93

შენიშვნები:

1. ყველა ზომები მოცემულია მმ-ში

პირობითი აღნიშვნები

+3.783 ნაშნული

ა ღერძის ხაზი

საპროექტო ორგანიზაცია
შპს "ზუმა" ს.კ 405265911

თანამდებობა	გვარი	ხელმოწერა
დირექტორი	მ.კვესელავა	
პრ.მთ. არქ	ზ.ლოლაშვილი	
ავტორი	ზ.ლოლაშვილი	
დაამუშავა	ნ.მარსაგიშვილი	

დაკავებულობის დამტვირთვა
VI სართულის გეგმა 16.800 ნიშნულზე
რევიზიისის ბლოკი

მასშტაბი	ფორმატი	სტადია	ფურცელი	ფურცლები
1:150	A-3	ა.პ		

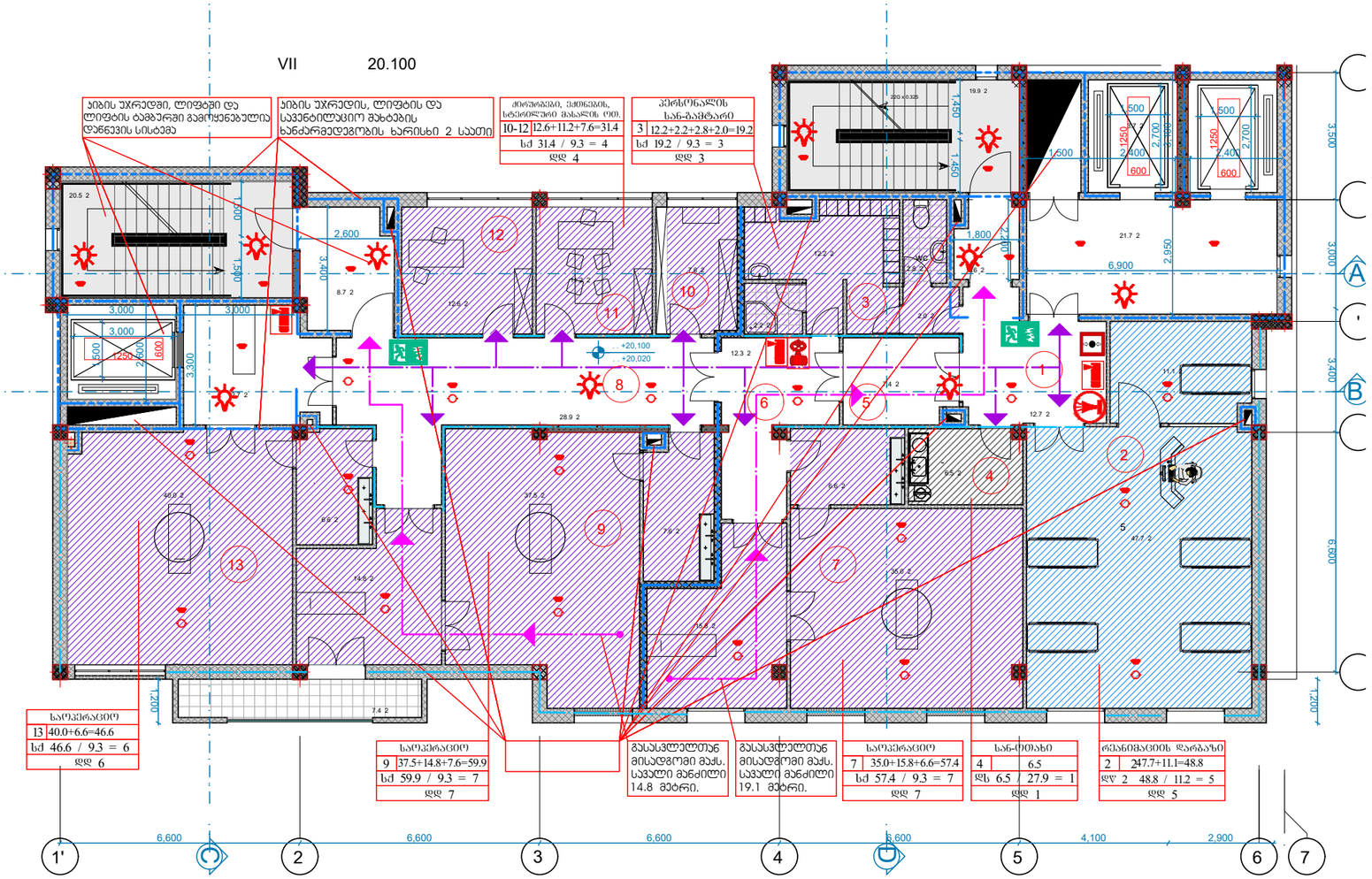

არქიტექტურული ნაწილი

შპს "პინეო სამედიცინო ესკო სისტემა"
სამედიცინო კლინიკა
ქ. თბილისი, ქუჩა გორგასალი, 93

შენიშვნები:

1. ყველა ზომები მოცემულია მმ-ში

პირობითი აღნიშვნები

+3.783 ნაშენული

ა ღერძის ხაზი

საპროექტო ორგანიზაცია
შპს "ზუმა" ს.კ 405265911

თანამდებობა	გვარი	ხელმოწერა
დირექტორი	მ.კვესელავა	
პრ.მთ. არქ	ზ.ლოლაშვილი	
ავტორი	ზ.ლოლაშვილი	
დაამუშავა	ნ.მარსაგიშვილი	

დაკავებულობის დაშვირთვა
VII სართულის გეგმა 20.100 ნიშნულზე
საოპერაციო ბლოკი

მასშტაბი	ფორმატი	სტადია	ფურცელი	ფურცლები
1:150	A-3	ა.პ		

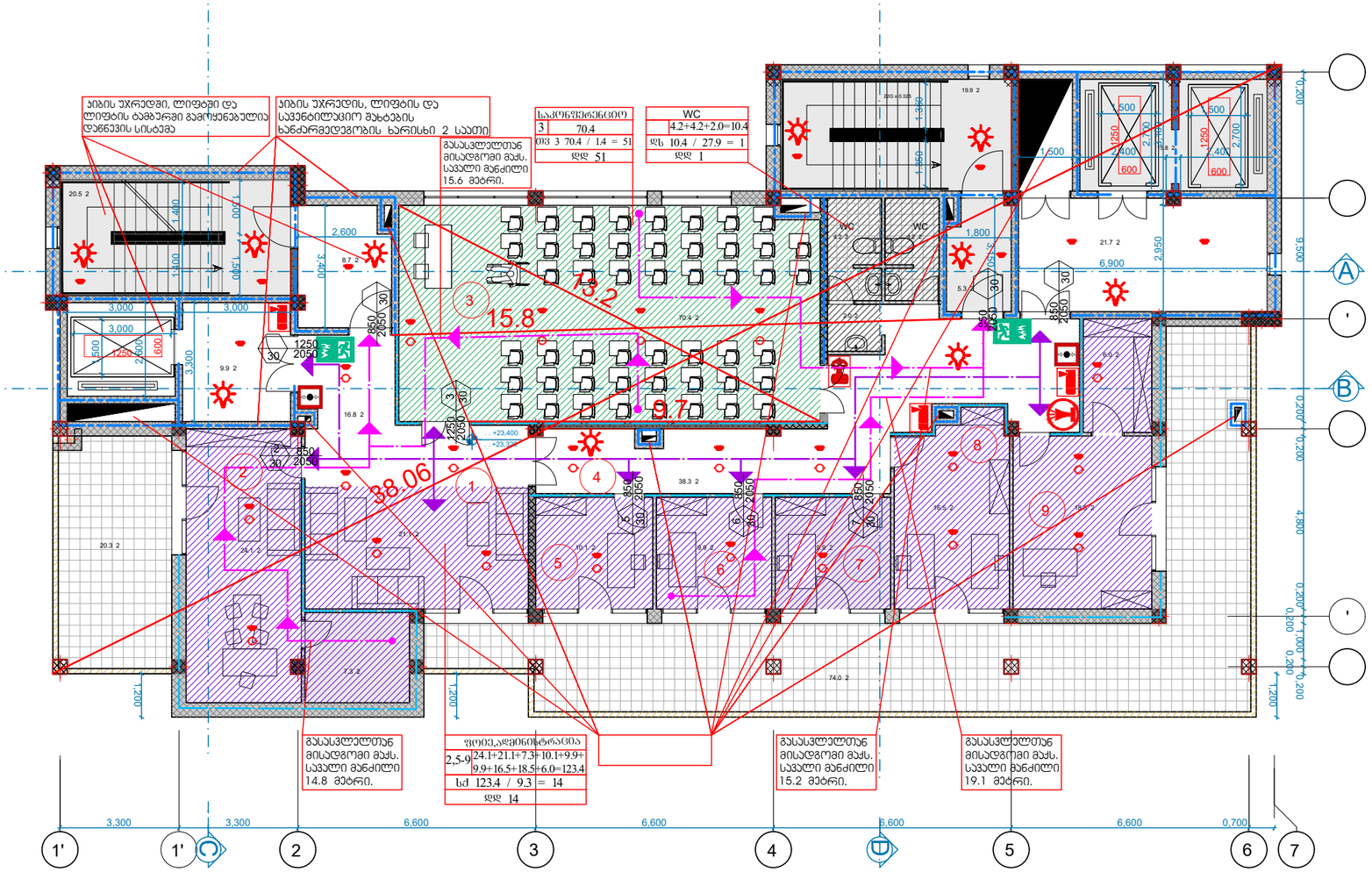

არქიტექტურული ნაწილი

შპს "პინეო სამედიცინო ესკო სისტემა"
სამედიცინო კლინიკა
ქ. თბილისი, ქუჩა გორგასალი, 93

შენიშვნები:

1. ყველა ზომები მოცემულია მმ-ში

პირობითი აღნიშვნები

+3.783 ნაშენული

ა ღერძის ხაზი

საპროექტო ორგანიზაცია
შპს "ზუმა" ს.კ 405265911

თანამდებობა	გვარი	ხელმოწერა
დირექტორი	მ.კვესელავა	
პრ.მთ. არქ	ზ.ლოლაშვილი	
ავტორი	ზ.ლოლაშვილი	
დაამუშავა	ნ.მარსაგიშვილი	

დაკავებულობის დატვირთვა
VIII სართულის მეშმა 23.850 ნიშნულზე
ადმინისტრაციული ჯგუფი

მასშტაბი	ფორმატი	სტადია	ფურცელი	ფურცლები
1:150	A-3	პ.პ		


q/a
q/a
q/a
q/a
q/a
q/a
q/a
q/a
q/a
r/a
q/a
q/a
4q/a
30ელექტრო
1
2
3
4
5
11.277
13.000
11.05
6.251
91.623
90.73
89.878
89.636
86.88
87.08
15.27
15.43
16.500
33.000
37.959
37.923
37.471
37.47
28.57
28.588
48.535
9.600
399.290
399.531
398.729
397.591
399.763
400.307
392.712
392.432
392.565
398.019
398.164
399.838
406.379
406.138
406.265
406.342

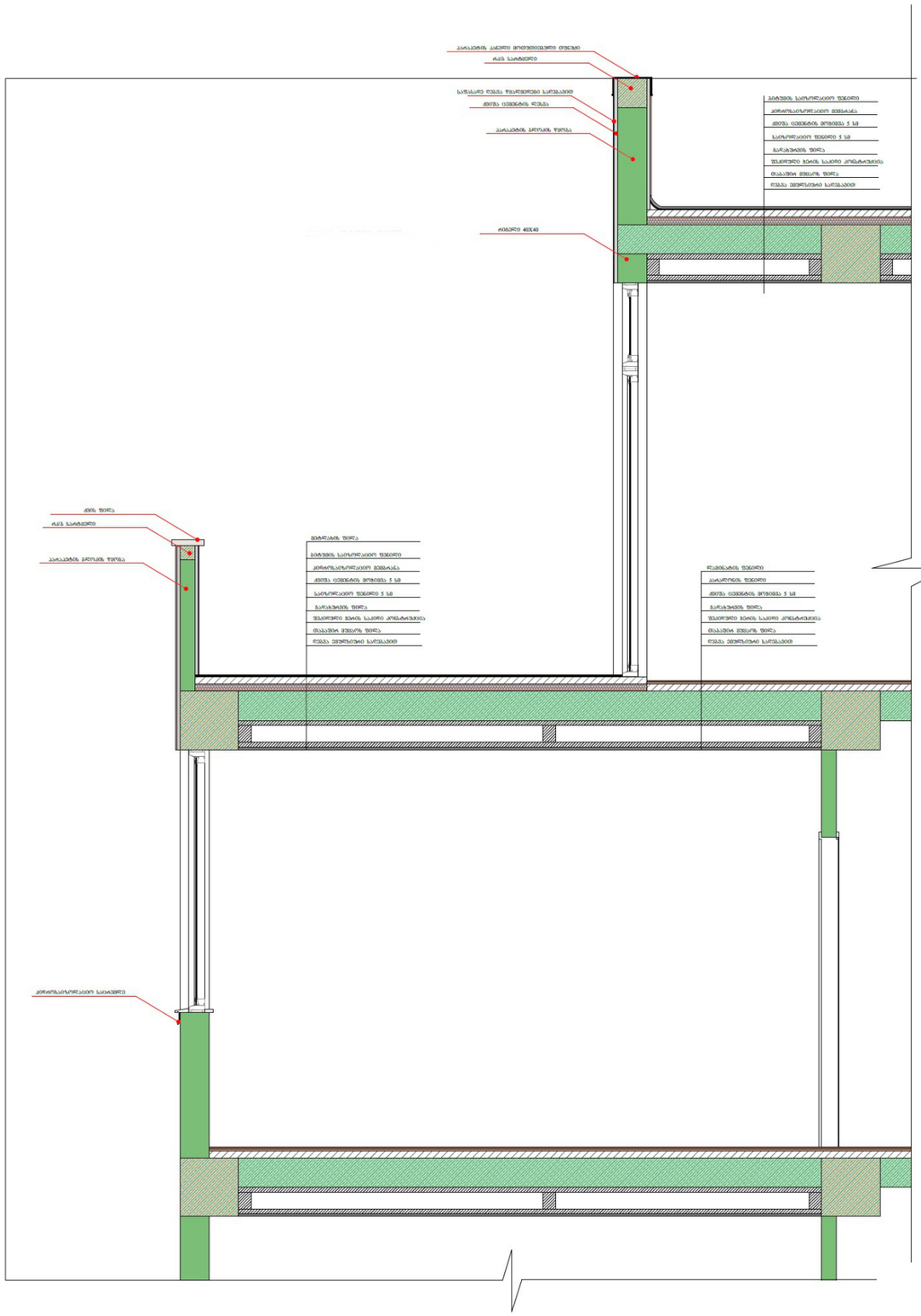

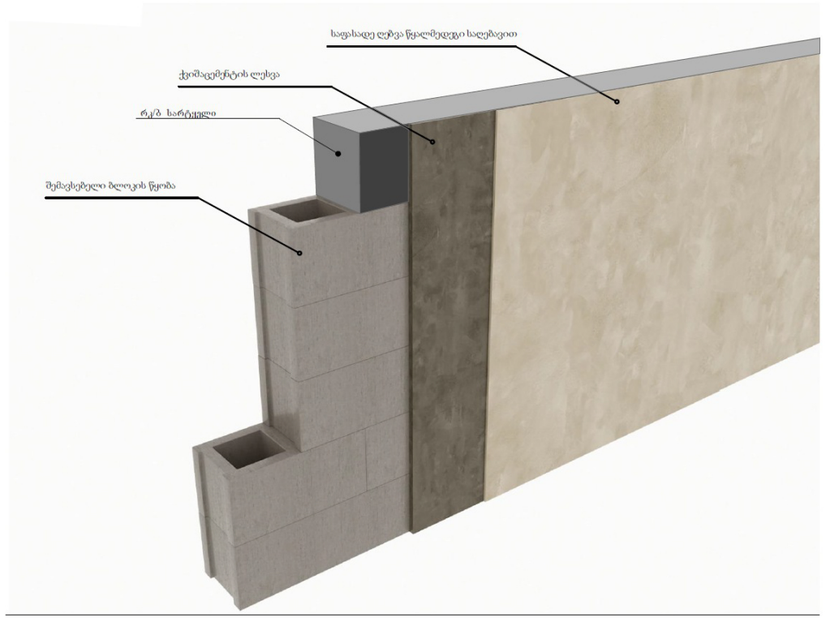

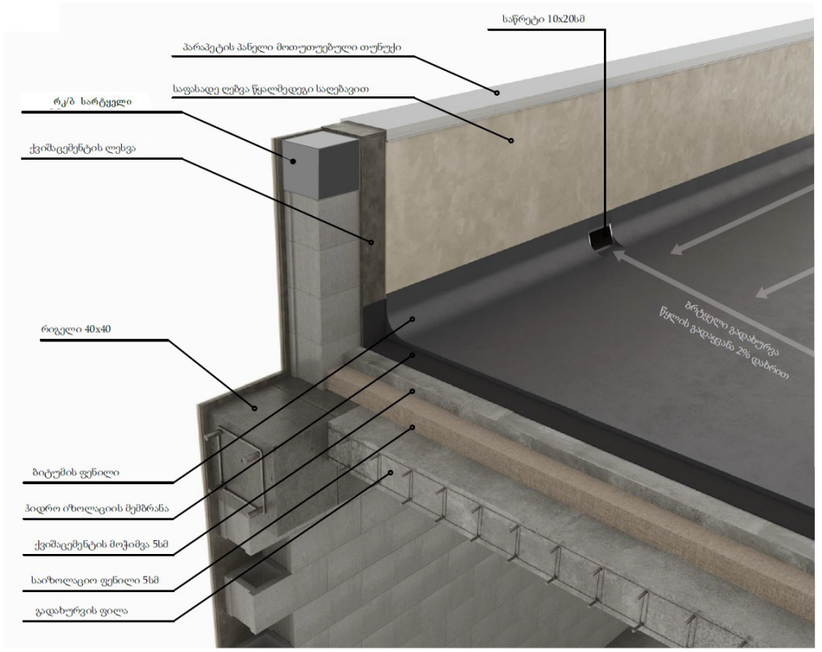

არქიტექტურული ნაწილი

შპს "პინეო სამედიცინო ესკო სისტემა"
სამედიცინო კლინიკა
ქ. თბილისი, ქუჩა გორგასალი, 93

შენიშვნები:

1. ყველა ზომები მოცემულია მმ-ში

პირობითი აღნიშვნები

+3.783 — ნაშნული

Ა — ღერძის ხაზი

საპროექტო ორგანიზაცია
შპს "ზუმა" ს.კ 405265911

თანამდებობა	გვარი	ხელმოწერა
დირექტორი	მ.კვესელავა	
პრ.მთ. არქ	ზ.ლოლაშვილი	
ავტორი	ზ.ლოლაშვილი	
დაამუშავა	ნ.მარსაგიშვილი	

გადახურვის კვანძი კვანძი

მასშტაბი	ფორმატი	სტადია	ფურცელი	ფურცლები
1:150	A-3	პ.პ		

მასშტაბი 1:50

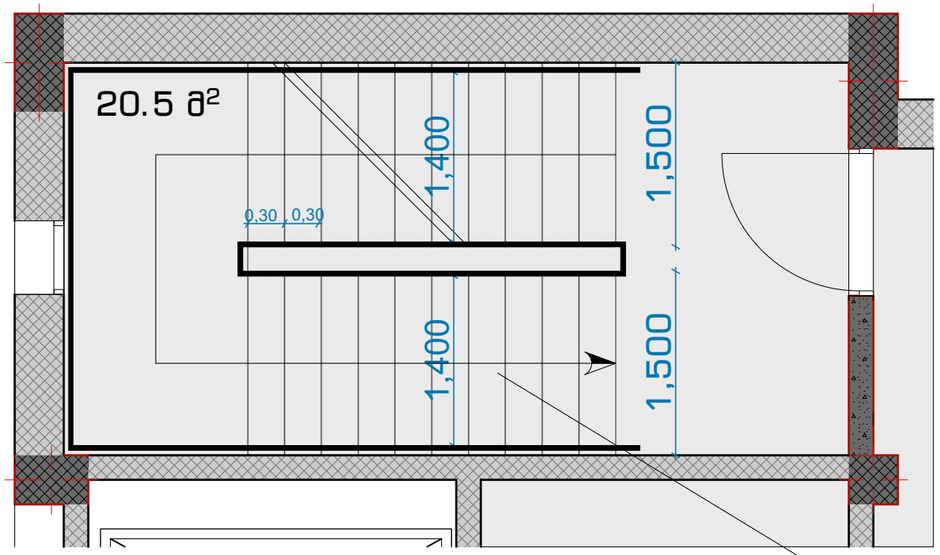

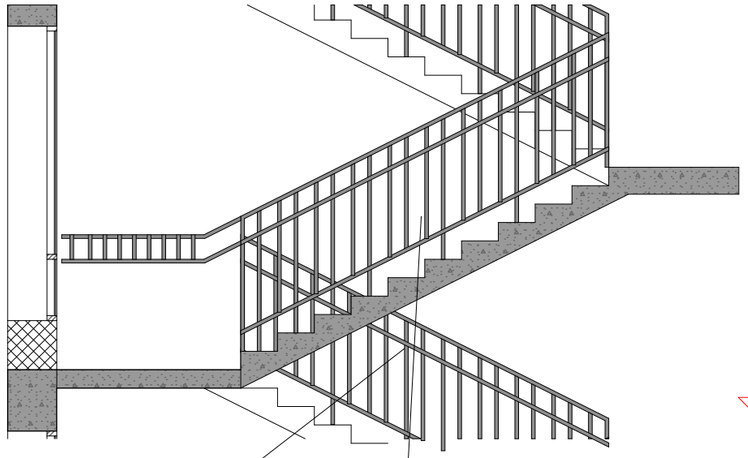

მასშტაბი 1:10

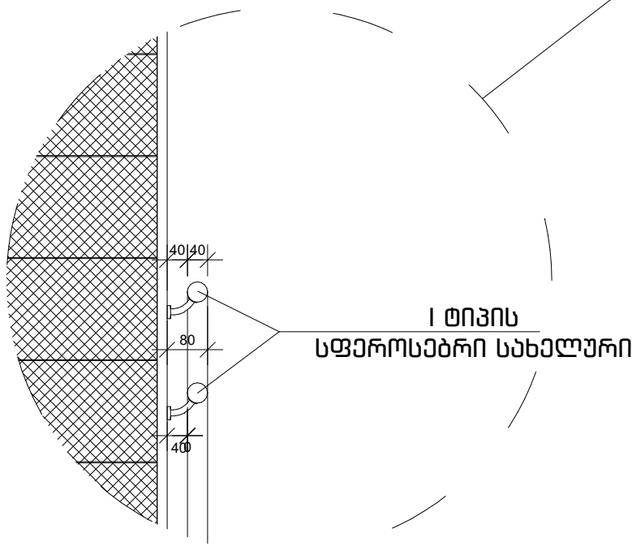

მასშტაბი 1:10

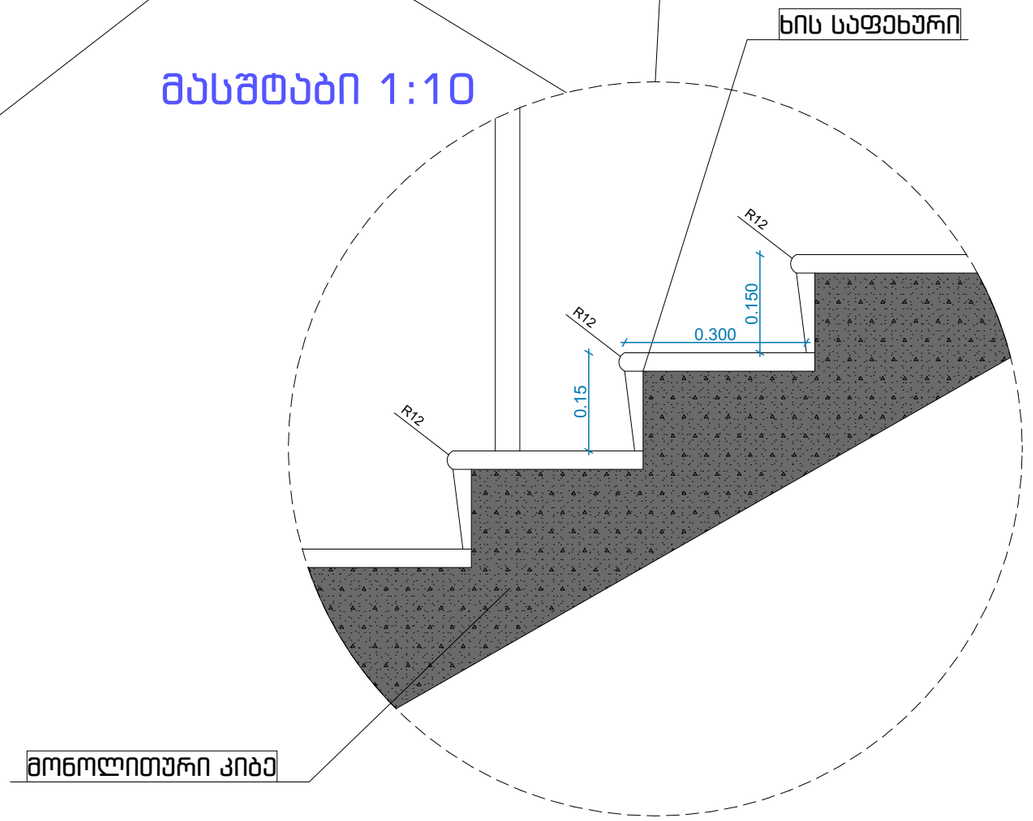

არქიტექტურული ნაწილი

შპს "პინეო სამედიცინო ესკო სისტემა"
სამედიცინო კლინიკა
ქ. თბილისი, ქუჩა გორგასალი, 93

შენიშვნები:

1. ყველა ზომები მოცემულია მმ-ში

პირობითი აღნიშვნები

+3.783 — ნაშნული

ა — ღერძის ხაზი

საპროექტო ორგანიზაცია
შპს "ზუმა" ს.კ 405265911

თანამდებობა	გვარი	ხელმოწერა
დირექტორი	მ.კვესელავა	
პრ.მთ. არქ	ზ.ლოლაშვილი	
ავტორი	ზ.ლოლაშვილი	
დაამუშავა	ნ.მარსაგიშვილი	

კიბის კვანძი

მასშტაბი	ფორმატი	სტადია	ფურცელი	ფურცლები
	A-3	ა.პ		