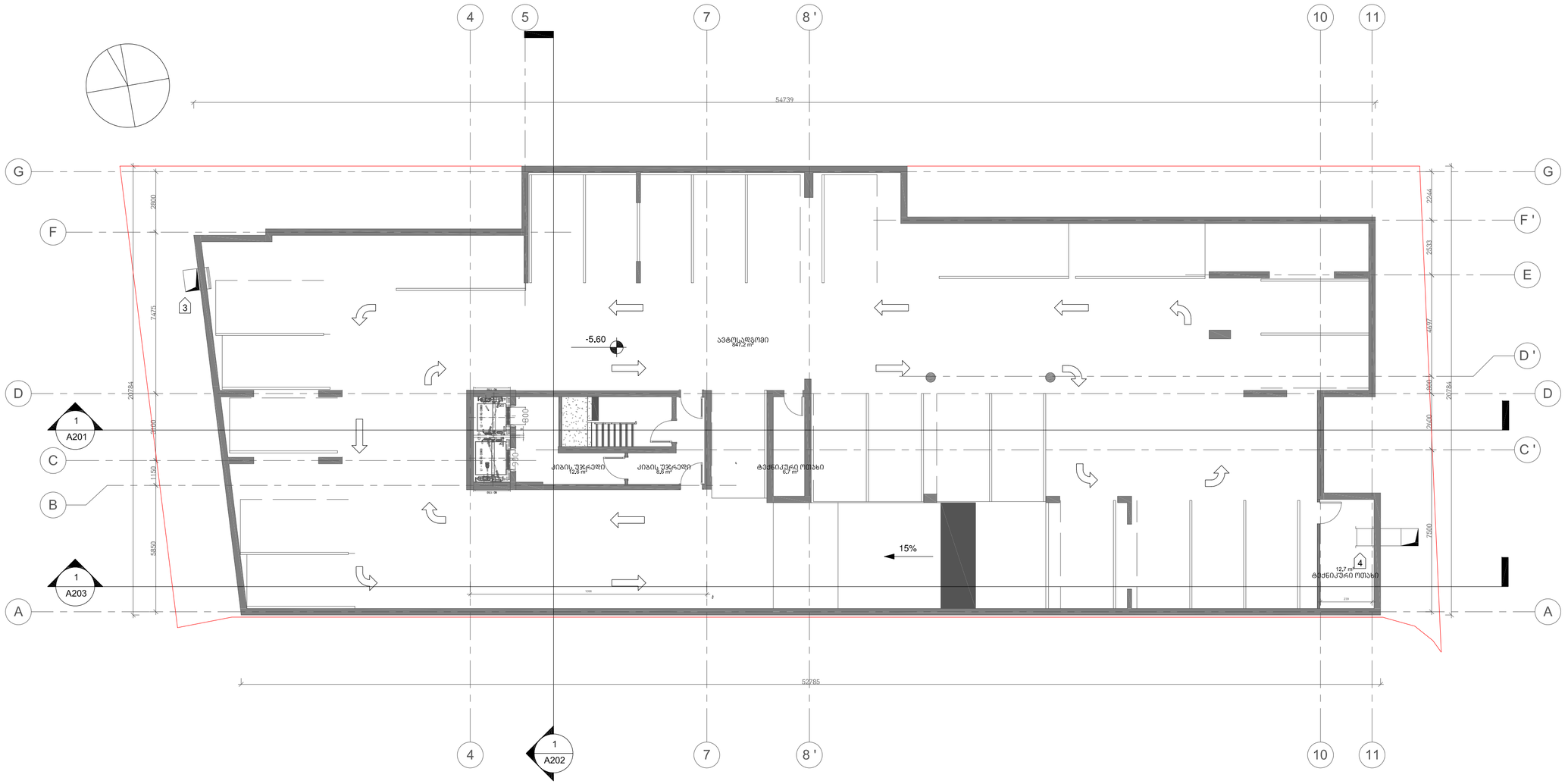

Z:\Vake me-9\Revit\shualeduri #1\010_Vake9_2014.02.04 shualeduri #1.rvt

მრავალბინიანი
საცხოვრებელი სახლი

ჟავჟავაძის გამზ. 29-31-33

ექსპლიკაცია

დამკვეთი:

მოყვასი 2012

ხმალაძე
არქიტექტორები

თბილისი
უზნაძის 91ა
E-mail: Giorgi@Khmaladze.ge

პრ. ავტორი	გ.ხმალაძე
დახაზა	დ. ჯოჯუაძე
შეამოწმა	გ. ხმალაძე

-2 სართულის გეგმა
ნიშნულზე -5.60

Format	A2
Scale	1 : 150
12/22/2018 20:14:44	

A105

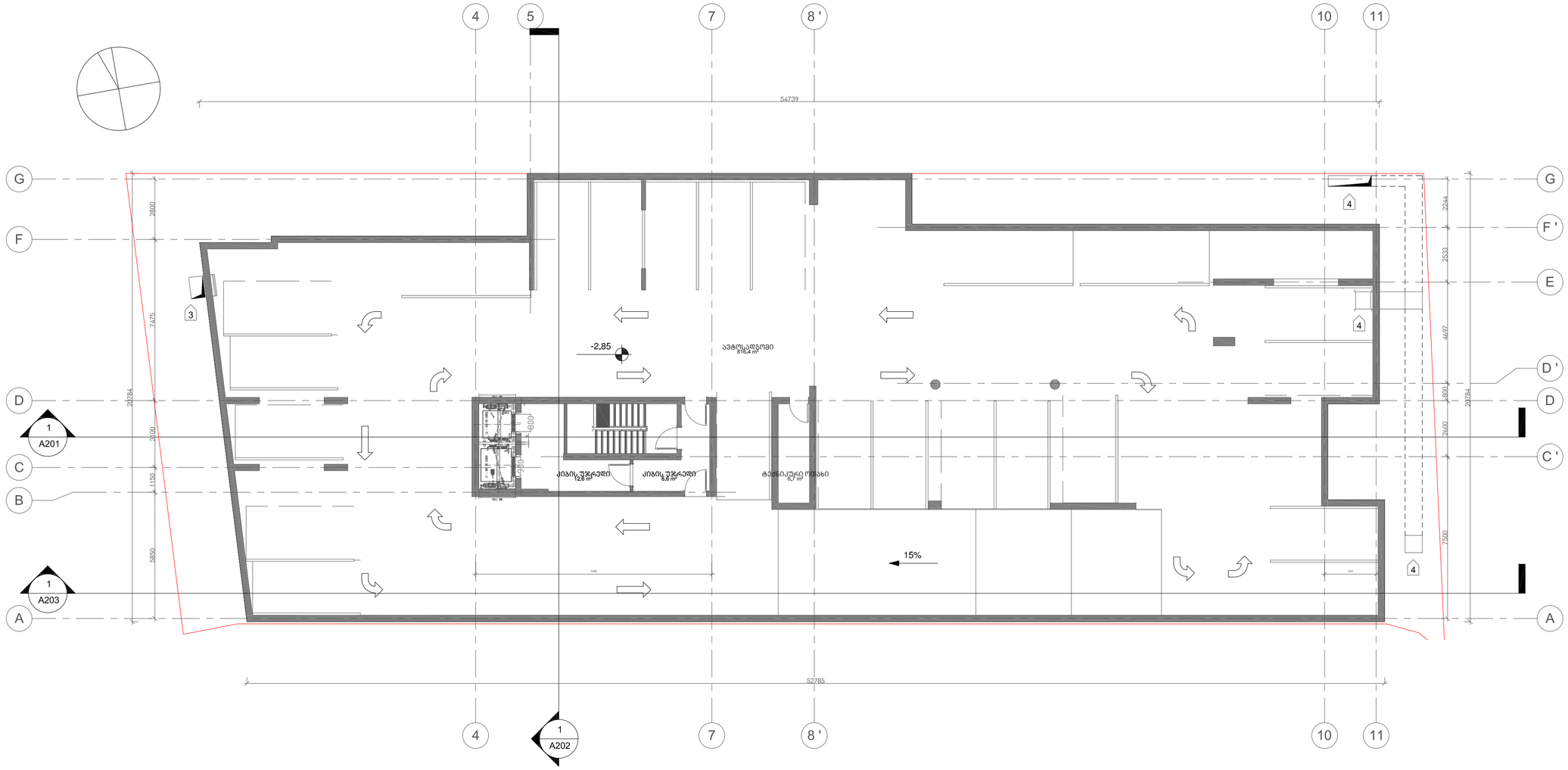

Z:\Vake me-9\Revit\shualeduri #1\010_Vake9_2014.02.04 shualeduri #1.rvt

მრავალბინიანი
საცხოვრებელი სახლი

ჟავჟავაძის გამზ. 29-31-33

ექსპლიკაცია

დამკვეთი:

მოყვასი 2012

ხმალაძე
არქიტექტორები

თბილისი
უზნაძის 91ა
E-mail: Giorgi@Khmaladze.ge

პრ. ავტორი	გ.ხმალაძე
დახაზა	დ. ჯოგაძე
შეამოწმა	გ. ხმალაძე

-1 სართულის გეგმა
ნიშნულზე -2.85

Format	A2
Scale	1 : 150
12/22/2018 20:14:44	

A105

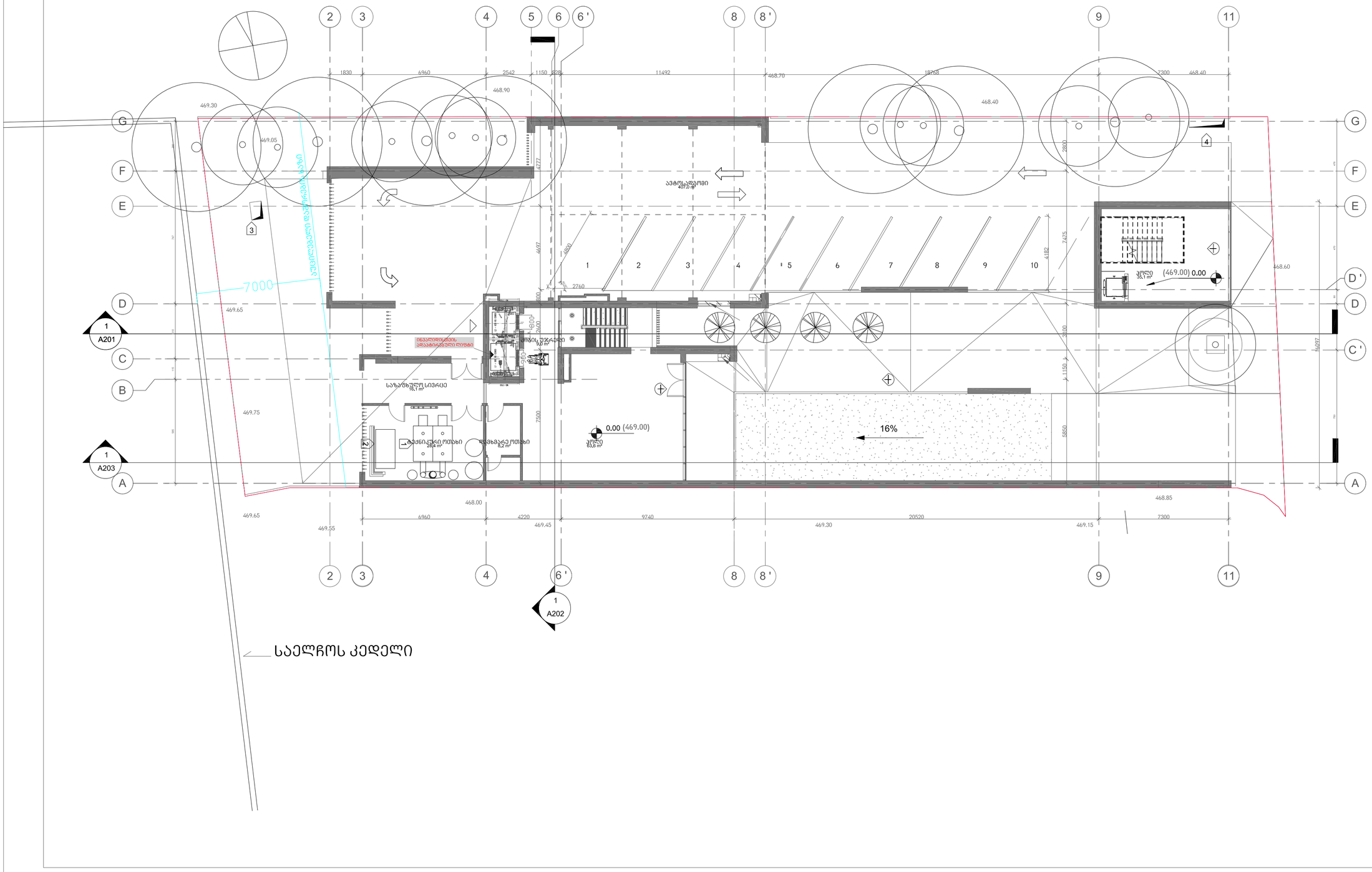

Z:\Vake me-9\Revit\shualeduri #1\010_Vake9_2014.02.04 shualeduri #1.rvt

მრავალბინიანი
საცხოვრებელი სახლი

ჟავჟავაძის გამზ. 29-31-33

ექსპლიკაცია

დამკვეთი:

მოყვასი 2012

ხმალაძე
არქიტექტორები

თბილისი
უზნაძის 91ა
E-mail: Giorgi@Khmaladze.ge

პრ. ავტორი	გ.ხმალაძე
დახაზა	დ. ჯოჯუაძე
შეამოწმა	გ. ხმალაძე

I სართულის გეგმა
ნიშნულზე 0.00 (469.00)

Format	A2
Scale	1 : 150
12/22/2018 20:14:44	

A105

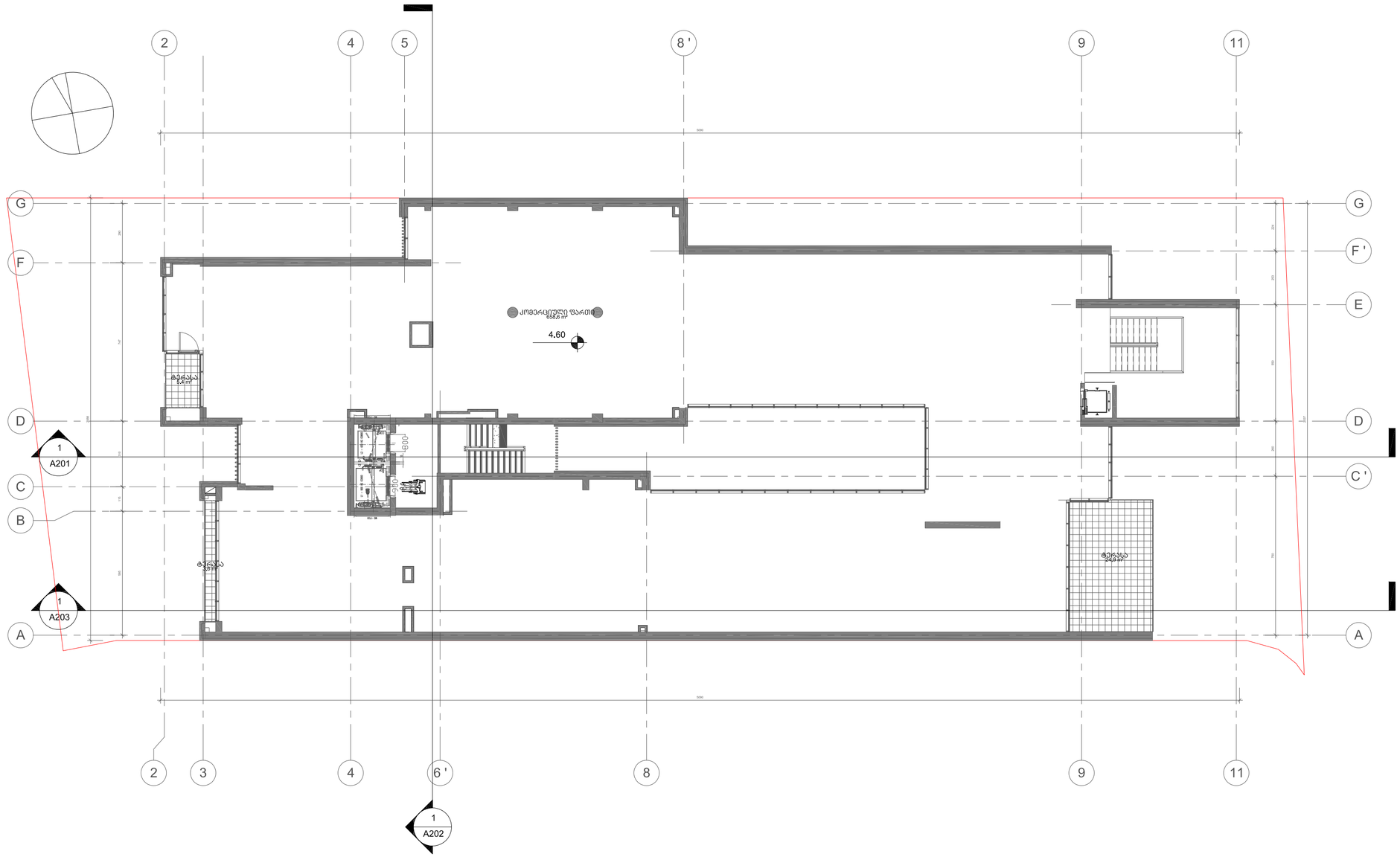

Z:\Vake me-9\Revit\shualeduri #1\010_Vake9_2014.02.04 shualeduri #1.rvt

მრავალბინიანი
საცხოვრებელი სახლი

ჟავჟავაძის გამზ. 29-31-33

ექსპლიკაცია

დამკვეთი:

მოყვასი 2012

ხმალაძე
არქიტექტორები

თბილისი
უზნაძის 91ა
E-mail: Giorgi@Khmaladze.ge

პრ. ავტორი	გ.ხმალაძე
დახაზა	დ. ჯოჯაძე
შეამოწმა	გ. ხმალაძე

II სართულის გეგმა
ნიშნულზე 4.60

Format	A2
Scale	1 : 150
12/22/2018 20:14:44	

A105

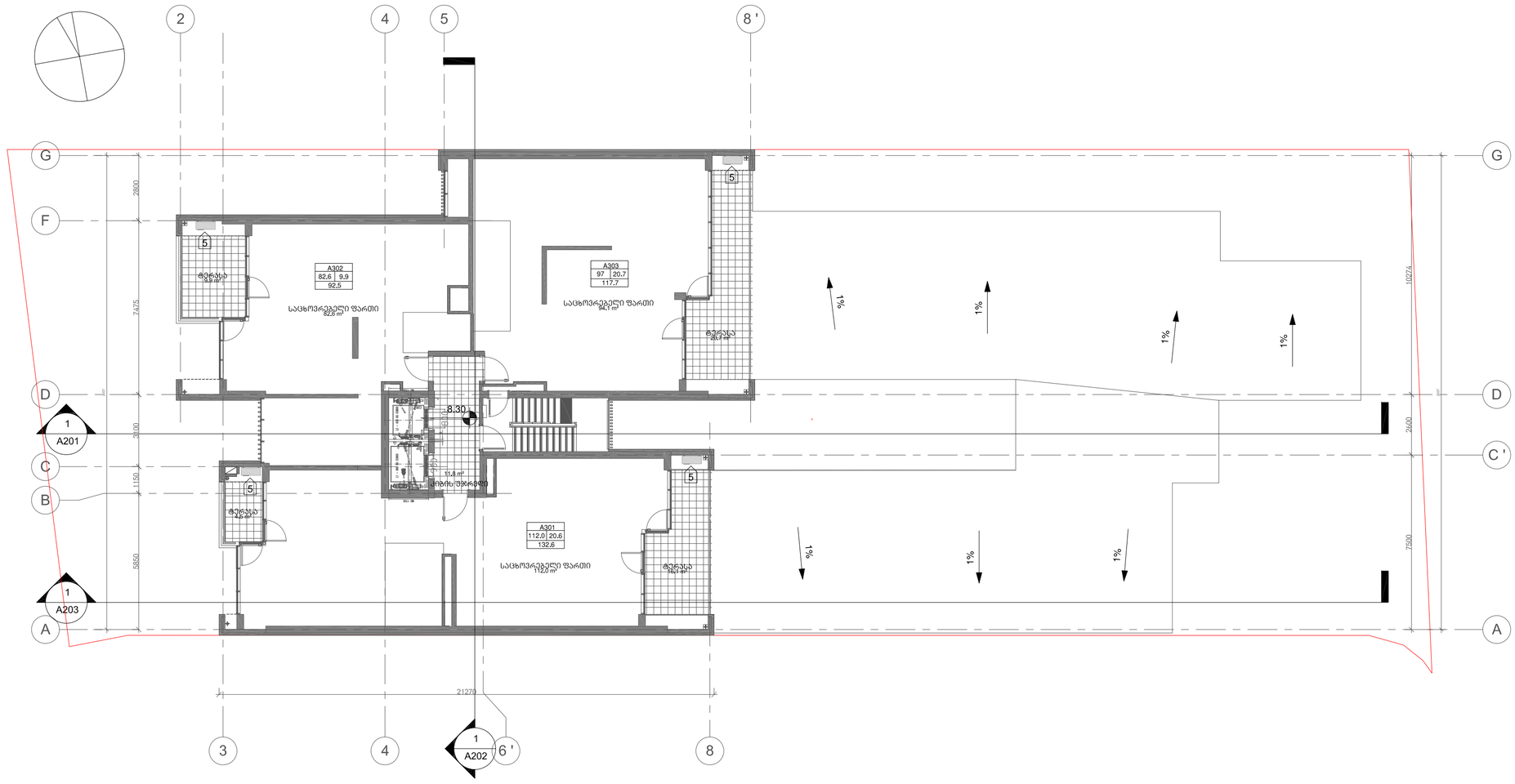

Z:\Vake me-9\Revit\shualeduri #1\010_Vake9_2014.02.04 shualeduri #1.rvt

მრავალბინიანი საცხოვრებელი სახლი

ჟავჟავაძის გამზ. 29-31-33

ექსპლიკაცია

დამკვეთი:

მოყვასი 2012

ხმალაძე არქიტექტორები

თბილისი
უზნაძის 91ა
E-mail: Giorgi@Khmaladze.ge

პრ. ავტორი	გ.ხმალაძე
დახაზა	დ. ჯოგაძე
შეამოწმა	გ. ხმალაძე

III სართულის გეგმა ნიშნულზე 8.30

Format	A2
Scale	1 : 150
12/22/2018 20:14:44	

A105

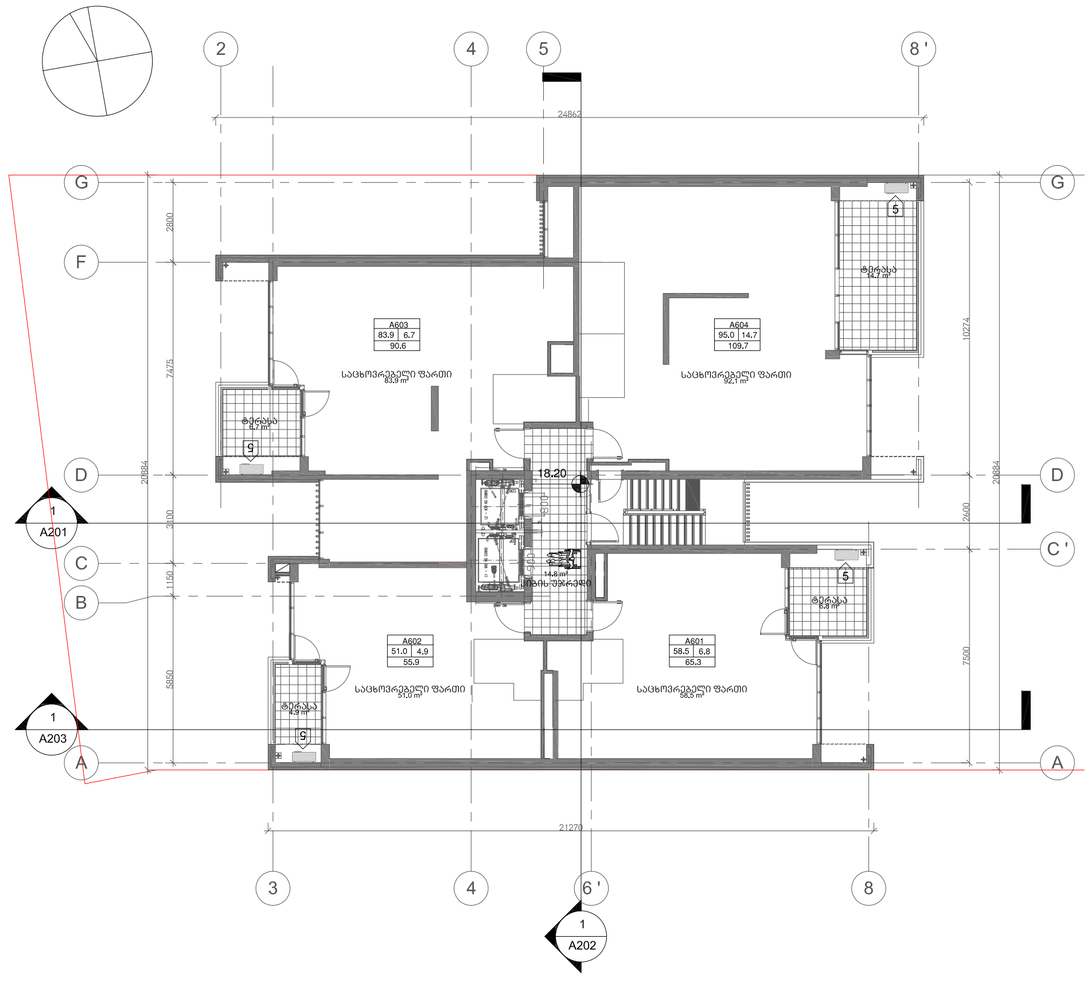

Z:\Vake me-9\Revit\shualeduri #1\010_Vake9_2014.02.04 shualeduri #1.rvt

მრავალბინიანი საცხოვრებელი სახლი

ჟავჟავაძის გამზ. 29-31-33

ექსპლიკაცია

დამკვეთი:

მოყვასი 2012

ხმალაძე არქიტექტორები

თბილისი
უზნაძის 91ა
E-mail: Giorgi@Khmaladze.ge

პრ. ავტორი	გ.ხმალაძე
დახაზა	დ. ჯოჯაძე
შეამოწმა	გ. ხმალაძე

IV და VI სართულის გეგმა ნიშნულზე 11.60 და18.20

Format	A2
Scale	1 : 150
12/22/2018 20:14:44	

A105

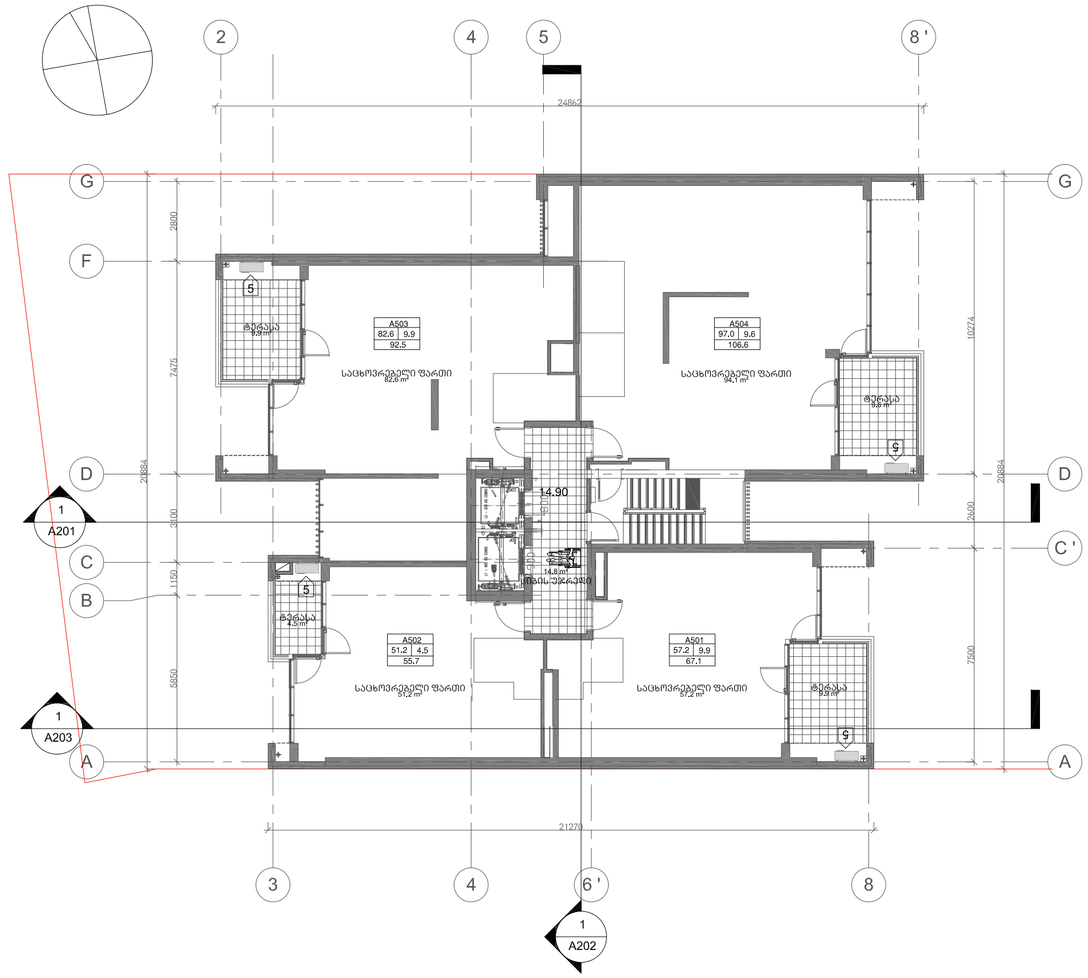

Z:\Vake me-9\Revit\shualeduri #1\010_Vake9_2014.02.04 shualeduri #1.rvt

მრავალბინიანი
საცხოვრებელი სახლი

ჟავჟავაძის გამზ. 29-31-33

ექსპლიკაცია

დამკვეთი:

მოყვასი 2012

ხმალაძე
არქიტექტორები

თბილისი
უზნაძის 91ა
E-mail: Giorgi@Khmaladze.ge

პრ. ავტორი	გ.ხმალაძე
დახაზა	დ. ჯოჯაძე
შეამოწმა	გ. ხმალაძე

V სართულის გეგმა
ნიშნულზე 14.90

Format	A2
Scale	1 : 150
12/22/2018 20:14:44	

A105

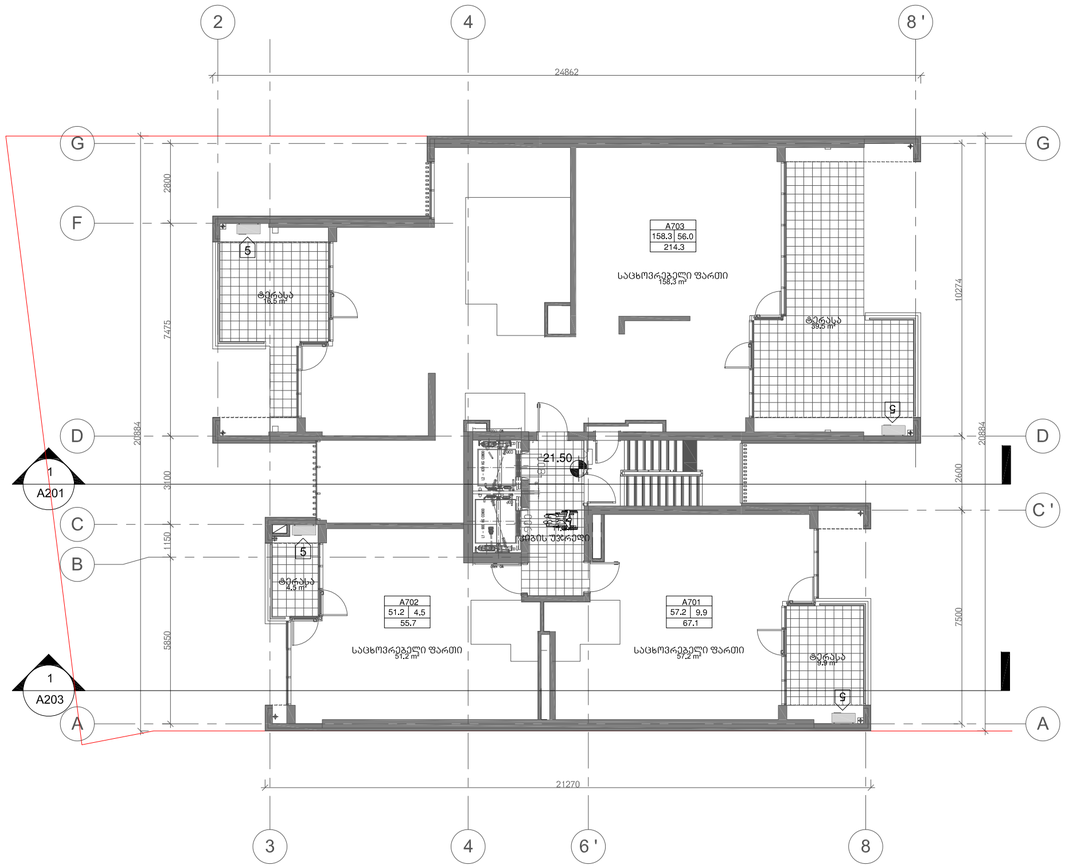

Z:\Vake me-9\Revit\shualeduri #1\010_Vake9_2014.02.04 shualeduri #1.rvt

მრავალბინიანი
საცხოვრებელი სახლი

ჟავჟავაძის გამზ. 29-31-33

ექსპლიკაცია

დამკვეთი:

მოყვასი 2012

ხმალაძე
არქიტექტორები

თბილისი
უზნაძის 91ა
E-mail: Giorgi@Khmaladze.ge

პრ. ავტორი	გ.ხმალაძე
დახაზა	დ. ჯოჯაძე
შეამოწმა	გ. ხმალაძე

VII სართულის გეგმა
ნიშნულზე 21.50

Format	A2
Scale	1 : 150
12/22/2018 20:14:44	

A105

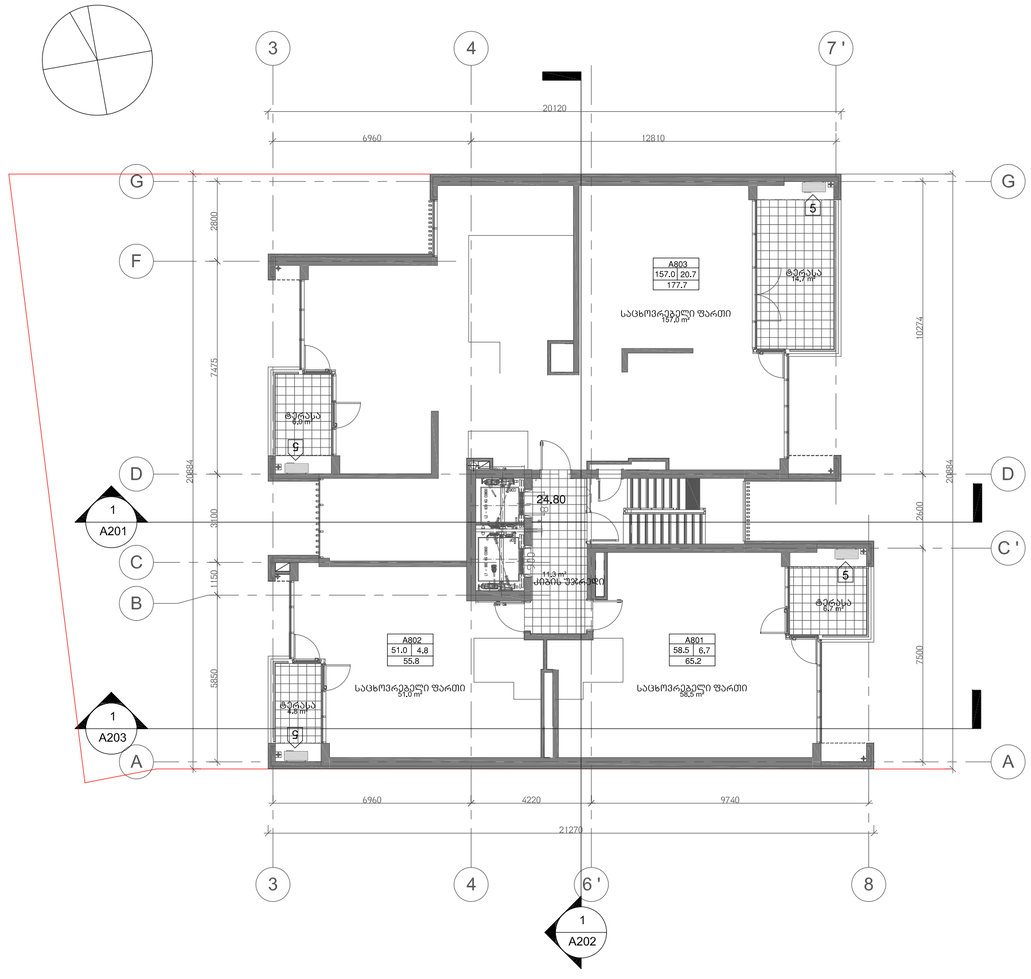

Z:\Vake me-9\Revit\shualeduri #1\010_Vake9_2014.02.04 shualeduri #1.rvt

მრავალბინიანი
საცხოვრებელი სახლი

ჟავჟავაძის გამზ. 29-31-33

ექსპლიკაცია

დამკვეთი:

მოყვასი 2012

ხმალაძე
არქიტექტორები

თბილისი
უზნაძის 91ა
E-mail: Giorgi@Khmaladze.ge

პრ. ავტორი	გ.ხმალაძე
დახაზა	დ. ჯოჯაძე
შეამოწმა	გ. ხმალაძე

VIII და X სართულის გეგმა
ნიშნულზე 24.80 და 31.20

Format	A2
Scale	1 : 150
12/22/2018 20:14:44	

A105

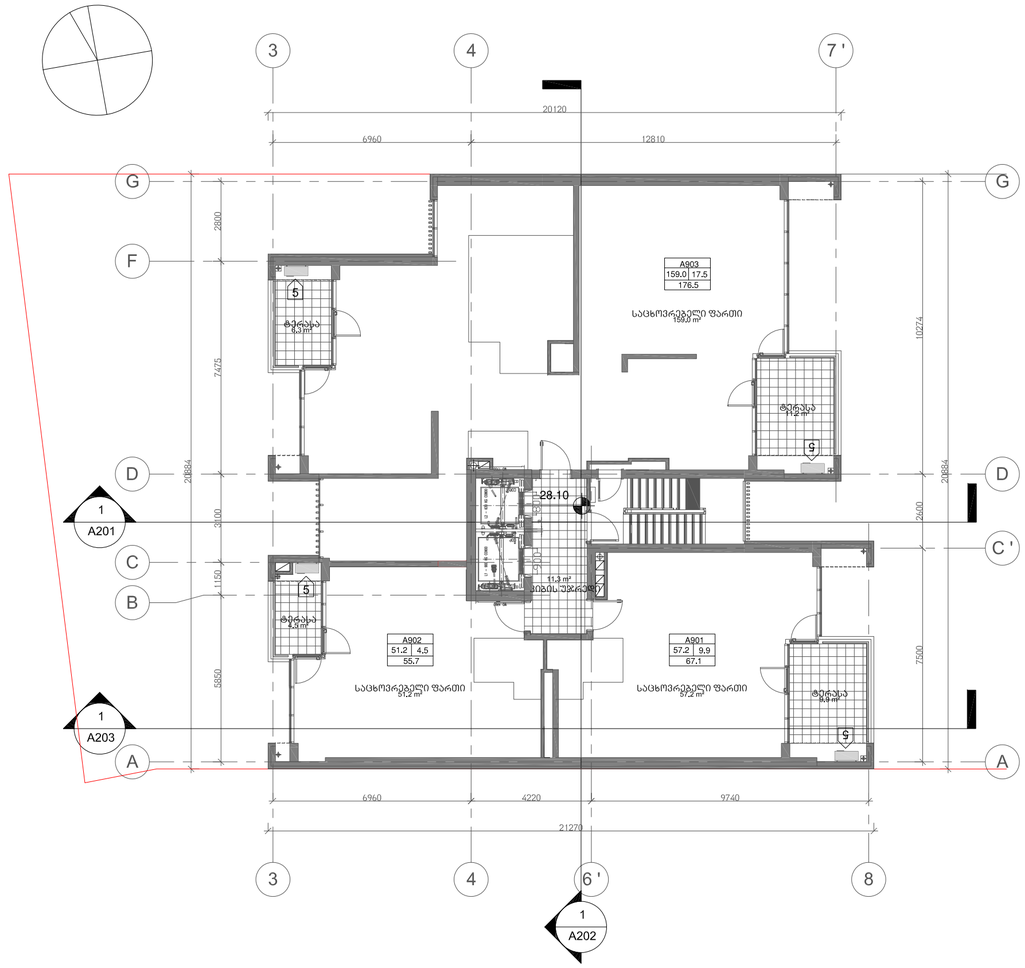

Z:\Vake me-9\Revit\shualeduri #1\010_Vake9_2014.02.04 shualeduri #1.rvt

მრავალბინიანი
საცხოვრებელი სახლი

ჟავჟავაძის გამზ. 29-31-33

ექსპლიკაცია

დამკვეთი:

მოყვასი 2012

ხმალაძე
არქიტექტორები

თბილისი
უზნაძის 91ა
E-mail: Giorgi@Khmaladze.ge

პრ. ავტორი	გ.ხმალაძე
დახაზა	დ. ჯოჯაძე
შეამოწმა	გ. ხმალაძე

IX და XI სართულის გეგმა
ნიშნულზე 28.10 და 34.70

Format	A2
Scale	1 : 150
12/22/2018 20:14:44	

A105

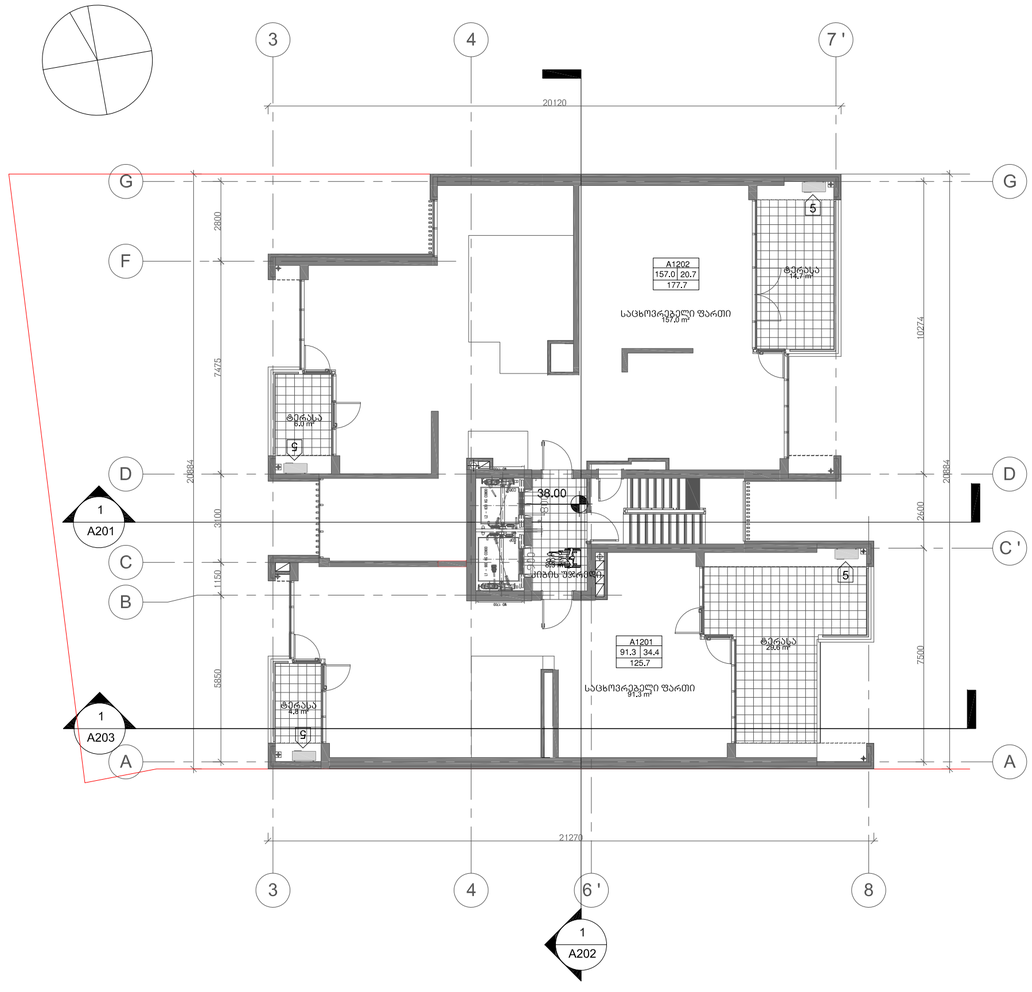

Z:\Vake me-9\Revit\shualeduri #1\010_Vake9_2014.02.04 shualeduri #1.rvt

მრავალბინიანი
საცხოვრებელი სახლი

ჟავჟავაძის გამზ. 29-31-33

ექსპლიკაცია

დამკვეთი:

მოყვასი 2012

ხმალაძე
არქიტექტორები

თბილისი
უზნაძის 91ა
E-mail: Giorgi@Khmaladze.ge

პრ. ავტორი	გ.ხმალაძე
დახაზა	დ. ჯოჯაძე
შეამოწმა	გ. ხმალაძე

XII სართულის გეგმა
ნიშნულზე 38.00

Format	A2
Scale	1 : 150
12/22/2018 20:14:44	

A105

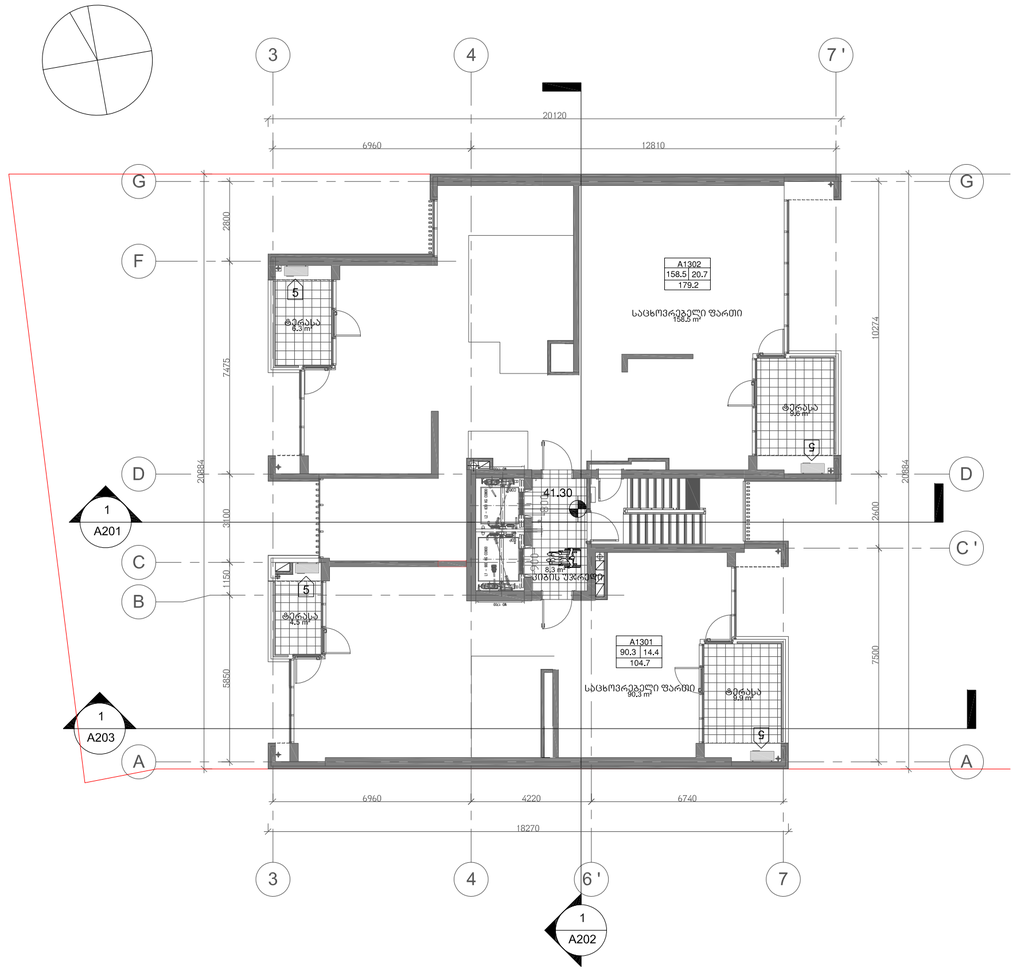

Z:\Vake me-9\Revit\shualeduri #1\010_Vake9_2014.02.04 shualeduri #1.rvt

მრავალბინიანი
საცხოვრებელი სახლი

ჟავჟავაძის გამზ. 29-31-33

ექსპლიკაცია

დამკვეთი:

მყვასი 2012

ხმალაძე
არქიტექტორები

თბილისი
უზნაძის 91ა
E-mail: Giorgi@Khmaladze.ge

პრ. ავტორი	გ.ხმალაძე
დახაზა	დ. ჯოგაძე
შეამოწმა	გ. ხმალაძე

XIII , XV და XVII სართულის
გეგმა ნიშნულზე 41.30 , 47.90
და 54.50

Format	A2
Scale	1 : 150
12/22/2018 20:14:44	

A105

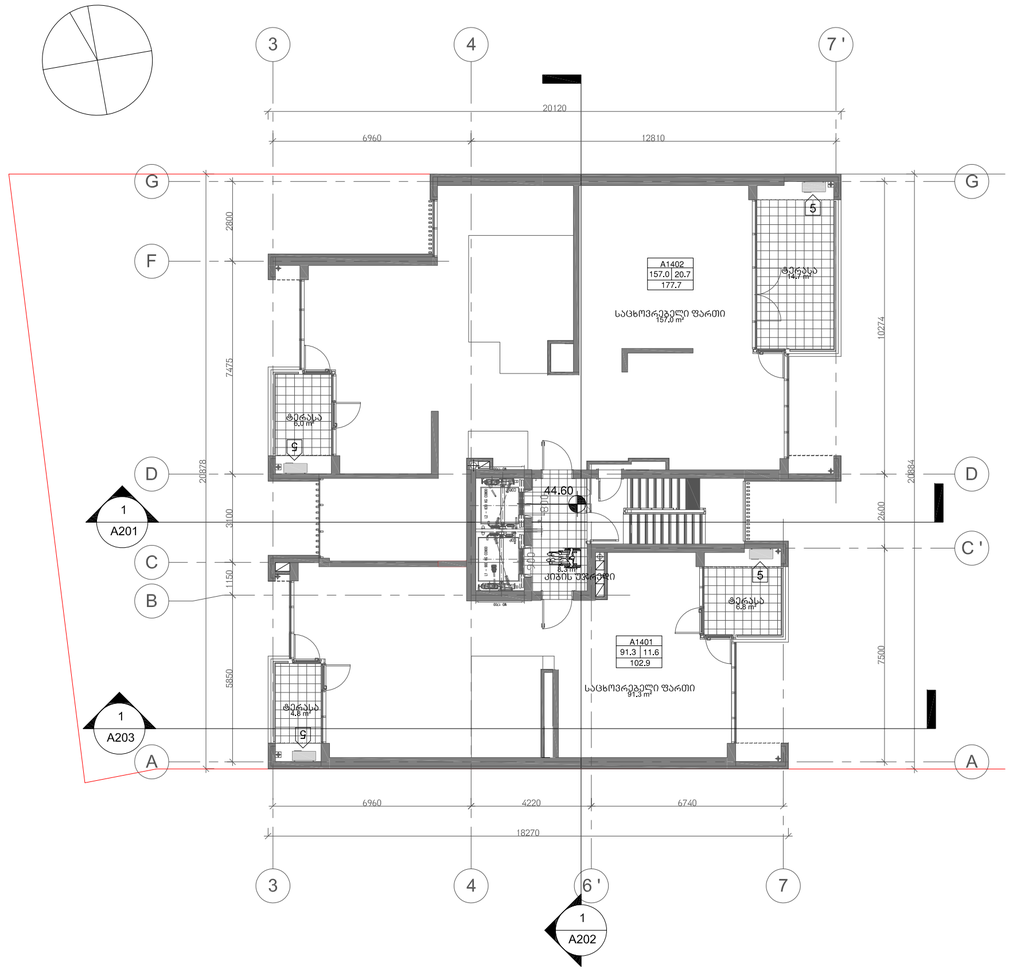

Z:\Vake me-9\Revit\shualeduri #1\010_Vake9_2014.02.04 shualeduri #1.rvt

მრავალბინიანი
საცხოვრებელი სახლი

ჟავჟავაძის გამზ. 29-31-33

ექსპლიკაცია

დამკვეთი:

მოყვასი 2012

ხმალაძე
არქიტექტორები

თბილისი
უზნაძის 91ა
E-mail: Giorgi@Khmaladze.ge

პრ. ავტორი	გ.ხმალაძე
დახაზა	დ. ჯოგაძე
შეამოწმა	გ. ხმალაძე

XIV და XVI სართულის გეგმა ნიშნულზე 44.60 და 51.20

Format	A2
Scale	1 : 150
12/22/2018 20:14:44	

A105

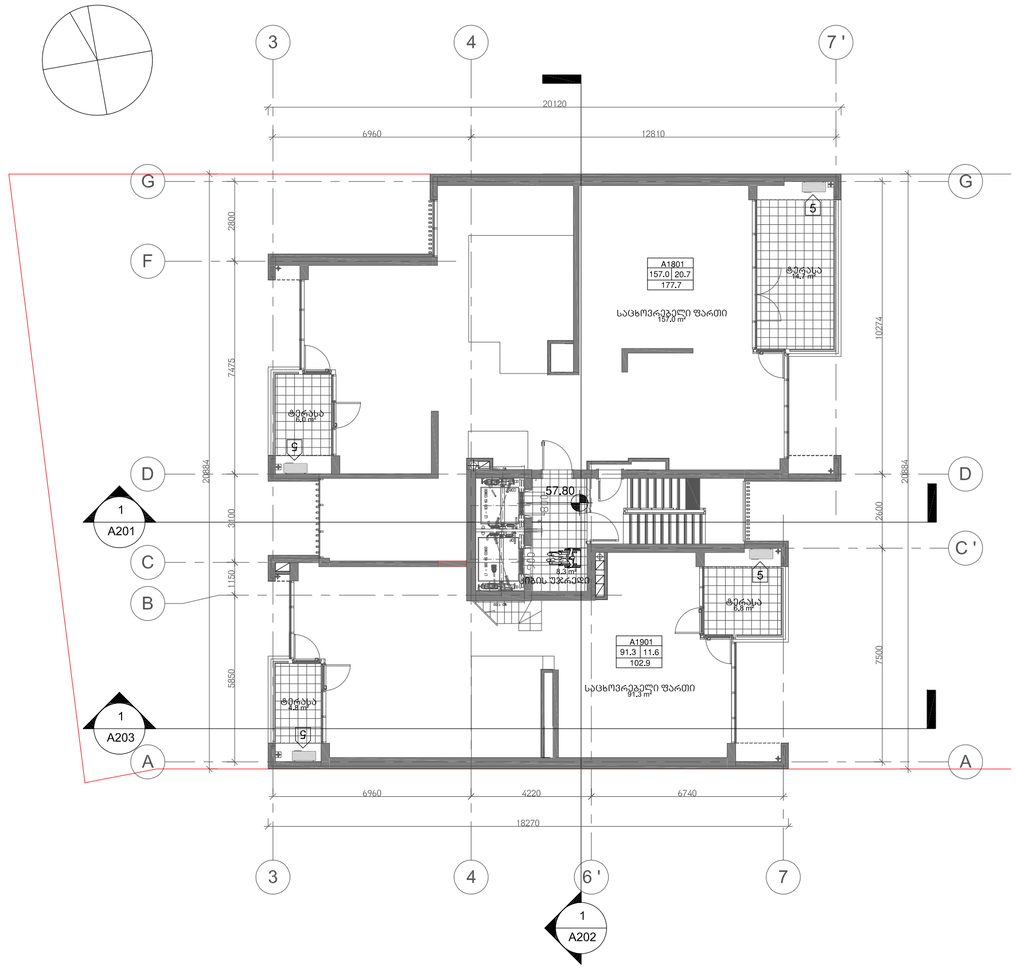

Z:\Vake me-9\Revit\shualeduri #1\010_Vake9_2014.02.04 shualeduri #1.rvt

მრავალბინიანი საცხოვრებელი სახლი

ჟავჟავაძის გამზ. 29-31-33

ექსპლიკაცია

დამკვეთი:

მოყვასი 2012

ხმალაძე არქიტექტორები

თბილისი
უზნაძის 91ა
E-mail: Giorgi@Khmaladze.ge

პრ. ავტორი	გ.ხმალაძე
დახაზა	დ. ჯოჯაძე
შეამოწმა	გ. ხმალაძე

XVIII საუკუნის გეგმა ნიშნულზე 57.80

Format	A2
Scale	1 : 150
12/22/2018 20:14:44	

A105

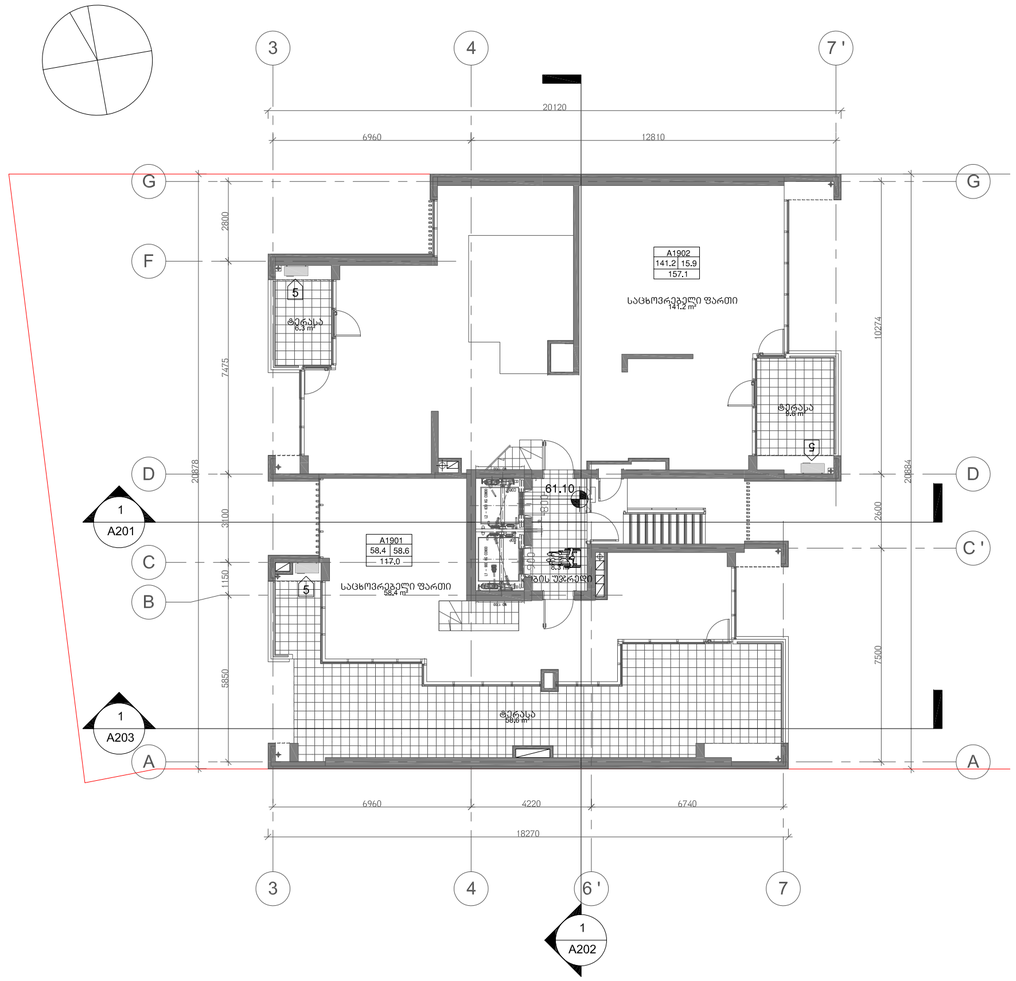

Z:\Vake me-9\Revit\shualeduri #1\010_Vake9_2014.02.04 shualeduri #1.rvt

მრავალბინიანი
საცხოვრებელი სახლი

ჟავჟავაძის გამზ. 29-31-33

ექსპლიკაცია

დამკვეთი:

მოყვასი 2012

ხმალაძე
არქიტექტორები

თბილისი
უზნაძის 91ა
E-mail: Giorgi@Khmaladze.ge

პრ. ავტორი	გ.ხმალაძე
დახაზა	დ. ჯოჯაძე
შეამოწმა	გ. ხმალაძე

XIX სართულის გეგმა
ნიშნულზე 61.10

Format	A2
Scale	1 : 150
12/22/2018 20:14:44	

A105

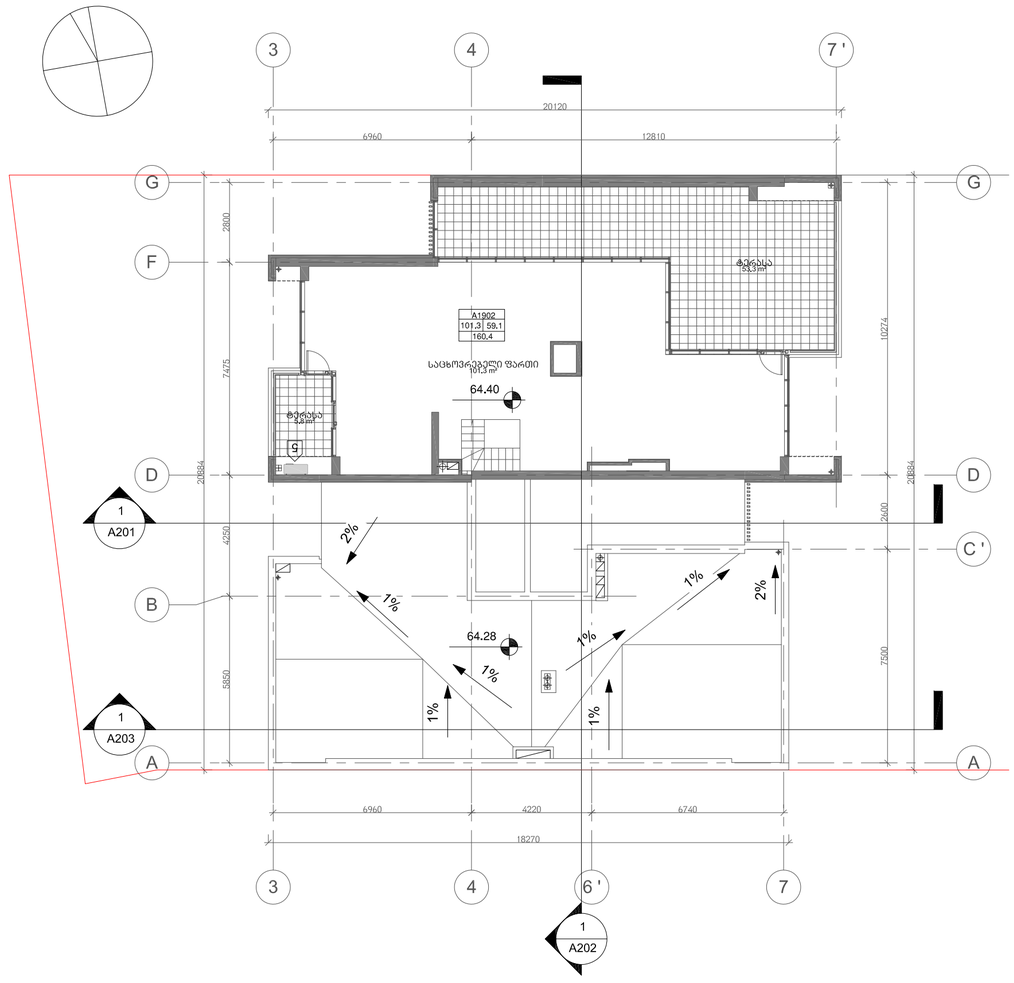

Z:\Vake me-9\Revit\shualeduri #1\010_Vake9_2014.02.04 shualeduri #1.rvt

მრავალბინიანი საცხოვრებელი სახლი

ჟავჟავაძის გამზ. 29-31-33

ექსპლიკაცია

დამკვეთი:

მოყვასი 2012

ხმალაძე არქიტექტორები

თბილისი
უზნაძის 91ა
E-mail: Giorgi@Khmaladze.ge

პრ. ავტორი	გ.ხმალაძე
დახაზა	დ. ჯოგაძე
შეამოწმა	გ. ხმალაძე

XX სართულის გეგმა
ნიშნულზე 64.40

Format	A2
Scale	1 : 150
12/22/2018 20:14:44	

A105

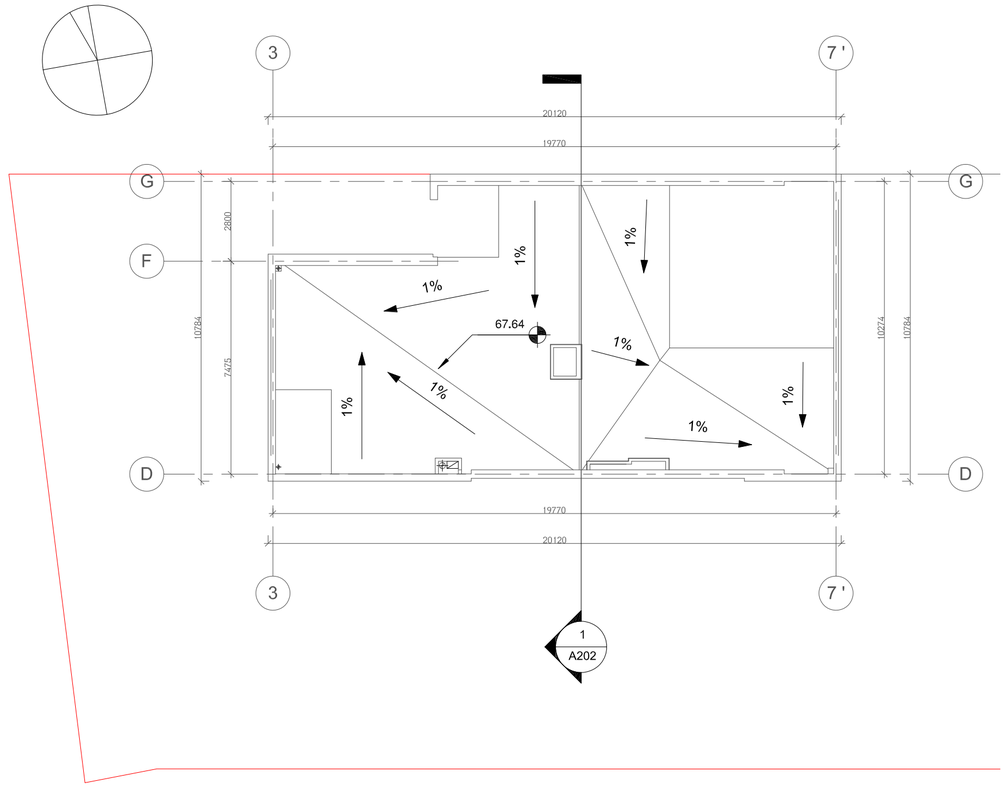

Z:\Vake me-9\Revit\shualeduri #1\010_Vake9_2014.02.04 shualeduri #1.rvt

მრავალბინიანი
საცხოვრებელი სახლი

ჟავჟავაძის გამზ. 29-31-33

ექსპლიკაცია

დამკვეთი:

მუყვასი 2012

ხმალაძე
არქიტექტორები

თბილისი
უზნაძის 91ა
E-mail: Giorgi@Khmaladze.ge

პრ. ავტორი	გ.ხმალაძე
დახაზა	დ. ჯოჯაძე
შეამოწმა	გ. ხმალაძე

სახურავის გეგმა
ნიშნულზე 67.60

Format	A2
Scale	1 : 150
12/22/2018 20:14:44	

A105