განმარტებითი ბარათი

სადემონტაჟო ნაგებაბათა ჯგუფი მდებარეობს ქ. თბილისში,ავლაბარში, არარატის ქ. , არმაზის ქუჩის და ალაზნის ქუჩის კვეთებზე.

ნაგებობათა ჯგუფს წარმოადგენს 4 ინდივიდუალური საცხოვრებელი ერთეული, რომლებიც განთავსებულია სამ ურთიერთმომიჯნავე მიწისნაკვეთზე (იხ.გენერალური გეგმა). წარმოებიდგენთ ნაგებობათა აღწერას:

შენობა N1 - წარმოადგენს ორსართულიან აგურის „კლასიკური" წყობით ნაშენ შენობას, სამხრეთის ფასადზე მოწყობილია ხის აივანი გამორჩეული სვეტებით და დეკორით. ნაგებობის კონსტრუქციული მდგომარეობა არადამაკმაყოფილებელია საცხოვრებელი პირობებისთვის. შენობა ამორტიზირებულია, ფასადები დეფორმირებული. ფასადზე მკვეთრად იკითხება ძართული აგურის "კლასიკური" წყობის არქიტექტურული ელემენტები (თაღები, პარაპეტი).

შენობა N2 - წარმოადგენს სამ სართულიანი ძართული აგურით და ქვის წყობით ნაშენი შენობა. ფასადები გალესილია ქვიშაცემენტის ხსნარით. კონსტრუქციული მდგომარეობა არადამაკმაყოფილებელია საცხოვრებელი პირობებისთვის. შენობა ამორტიზირებულია, ფასადები დეფორმირებული. აღმოსავლეთ ფასადს გამოხატავს ხის კონსტრუქციის აივანი შუშაბანდით.

ენობა N3-4 - წარმოდგენილია აგურის წყობის შენობა. კონსტრუქციული მდგომარეობა არა დამაკმაყოფილებელი. ფასადებზე გამოხატულია დეფორმაცია.

სადემონტაჟო შენობები საკმაოდ დაზიანებულია, სახურავი ნაწილობრივ დაშლილ მდგომარეობაშია, რაც ყოველდღიურად უფრო აზიანებს ისედაც ავარიული შენობებს კედლებს და იატაკებს ნალექის სახით. ფასადების ნაწილი ჩამოშლილია. შიდა და გარე მზიდი კედლებიც ასევე დაზიანებულია გამოხატული დეფორმაციებით და ბზარებით. შიდა და გარე კიბეები თითქმის გამოუსადეგარია. აღნიშნული შენობების სრული დემონტაჟი და ტერიტორიის გასუფთავება.

დემონტაჟის სამუშაოები ჩატარდება ეტაპობრივად სართულების მიხედვით, სადემონტაჟო სამუშაოები განხორციელდება ძირითადად ხელით. ნაშალი მასალის გამოტანა მოხდება მცირე დამტვირთავის გამოყანებით.

ქ. თბილისი
2019წ.

პროექტის ნომრები:

1. ნახაზზე ზომები მოცემულია სანტიმეტრებში, ნიშნულები მეტრებში.

დამკვეთი შპს ს-5

საცხოვრებელი სახლის
დემონტაჟის პროექტი

საპროექტო ორგანიზაცია: შპს"სახაზავი"

Design Studio
SAkhazavi
www.facebook.com/SAkhazavi
მის:ფერეთლის №48.
mail:sakhazavi@gmail.com

შტამპი

თანამდებობა	გვარი	ხელმოწერა
დირექტორი	არჩილ ნარეკლიშვილი	
მთ.არქიტექტორი	არჩილ ნარეკლიშვილი	
არქიტექტორი	ბაბრატ პაკელიანი	
დაამშვაბა	ბაბრატ პაკელიანი	

ნახაზი

ფუნქციური ზონირება
(არსებული)

სტადია	ფორმატი	მასშტაბი	ფურც.	თარიღი
მ.პ.	A3	1:100		10.02.2019

ЗОНИРОВОЧНЫЙ ПЛАН



0 10 25 50m

1. საკადასტრო ნომერი მოცემულია ბაზისური ტოპოგრაფიული გეგმის მიხედვით.

8.3.	A3	1:500	10.02.2019

სტადია	ფურცელი	ფურცლების რაოდენობა	
ინდივიდუალური საცხოვრებელი სახლის მშენებლობა			
ქ. ბათუმში, ზღვის ქუჩა №31-ში მდებარე მიწის ნაკვეთზე			
ნახაზის დასახელება			
ზონირების გეგმა (ვიზუალური ნაწილი)			

ავტორი

შპს „Sakhazavi Design Studio"
ბათუმი, ზ. ჭავჭავაძის ქ. №48.
mail:sakhazavi@gmail.com



ნებადართული ძირითადი სამშენებლო ფართობი	1	1
ნებადართული დამხმარე სამშენებლო ფართობი	1	1
ნებადართული სამშენებლო ფართობი	2	2
ნებადართული სართულების რაოდენობა	2	2
ნებადართული სიმაღლე	9.5	9.5
მინიმალური დაშორება საზღვრიდან	3	3

ნებადართული ძირითადი სამშენებლო ფართობის საზღვრები

ნებადართული დამხმარე სამშენებლო ფართობის საზღვრები

ნებადართული სამშენებლო ფართობის საზღვრები

მიწის ნაკვეთის საზღვრები (ხაზობრივი)

ნებადართული სიმაღლე მეტრებში ჯამური

მინიმალური დაშორება საზღვრიდან

1. ბათუმის მუნიციპალიტეტის ტერიტორიის გენერალური გეგმა, დამტკიცებული ბათუმის საკრებულოს 2019 წლის 30 აპრილის №1 დადგენილებით.

ბათუმის მუნიციპალიტეტის ტერიტორიის გენერალური გეგმის ცვლილება

ბათუმის მუნიციპალიტეტის ტერიტორიის გენერალური გეგმის ცვლილების ფარგლებში ზონირების გეგმა

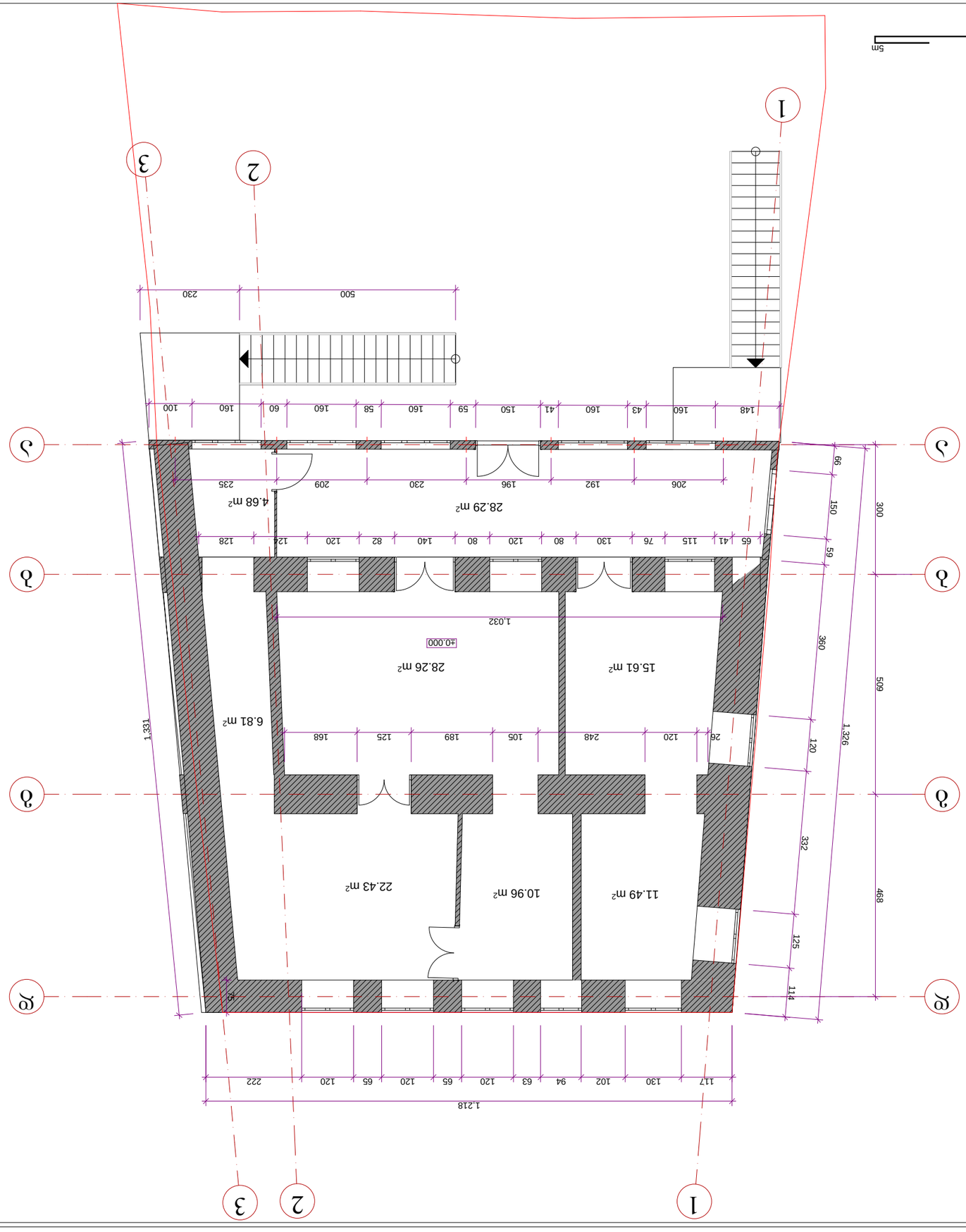

ვებსაიტის I ეტაპის განთავსების სქემა

ობიექტის №1

ქ. ოზურგეთი, ა/კ ონის ქ. №19/5
ს/კ: 01.17.01.069.002

ავტომობილების პარკინგის ადგილების რაოდენობა. 6 ერთეული

1. ნახაზზე ყოველი განზომილება მოცემულია მეტრებში.
ნახაზის ასლების გადაღებისას, გადაწერისას ავტორის ნებართვა აუცილებელია.

ნახაზის	შენობის	შესრულების	ფურცელი	ფურცლების
დასახელება	ნაწილის	სტადია		რაოდენობა
ტექნიკური	ნაწილის	სტადიის		
ზედამხედველი	ხელმოწერა			
არქიტექტორი	ხელმოწერა	ასაკინძე		
კონსტრუქციები	ხელმოწერა	ასაკინძე		

ბინის №

ნახაზის	შენობის	შესრულების	ფურცელი	ფურცლების
დასახელება	ნაწილის	სტადია		რაოდენობა
გენგეგმა				
ხელმძღვანელი	ხელმოწერა			
არქიტექტორი	ხელმოწერა	ასაკინძე		
კონსტრუქციები	ხელმოწერა	ასაკინძე		

ავტორი

Design Studio
SAKHAZAVI
www.facebook.com/SakhaZavi
მის: ქ.ოზურგეთი №48.
mail:sakhazavi@gmail.com

ნახაზის	შენობის	შესრულების	ფურცელი	ფურცლების
დასახელება	ნაწილის	სტადია		რაოდენობა
გენგეგმა				
ხელმძღვანელი	ხელმოწერა			
არქიტექტორი	ხელმოწერა	ასაკინძე		
კონსტრუქციები	ხელმოწერა	ასაკინძე		

ნახაზის	შენობის	შესრულების	ფურცელი	ფურცლების
დასახელება	ნაწილის	სტადია		რაოდენობა
გენგეგმა				
ხელმძღვანელი	ხელმოწერა			
არქიტექტორი	ხელმოწერა	ასაკინძე		
კონსტრუქციები	ხელმოწერა	ასაკინძე		

ნახაზის №

ნახაზის	შენობის	შესრულების	ფურცელი	ფურცლების
დასახელება	ნაწილის	სტადია		რაოდენობა
გენგეგმა				
ხელმძღვანელი	ხელმოწერა			
არქიტექტორი	ხელმოწერა	ასაკინძე		
კონსტრუქციები	ხელმოწერა	ასაკინძე		

8.3.	A3	1:100		10.02.2019

შენობა №1

II სართულის გეგმა

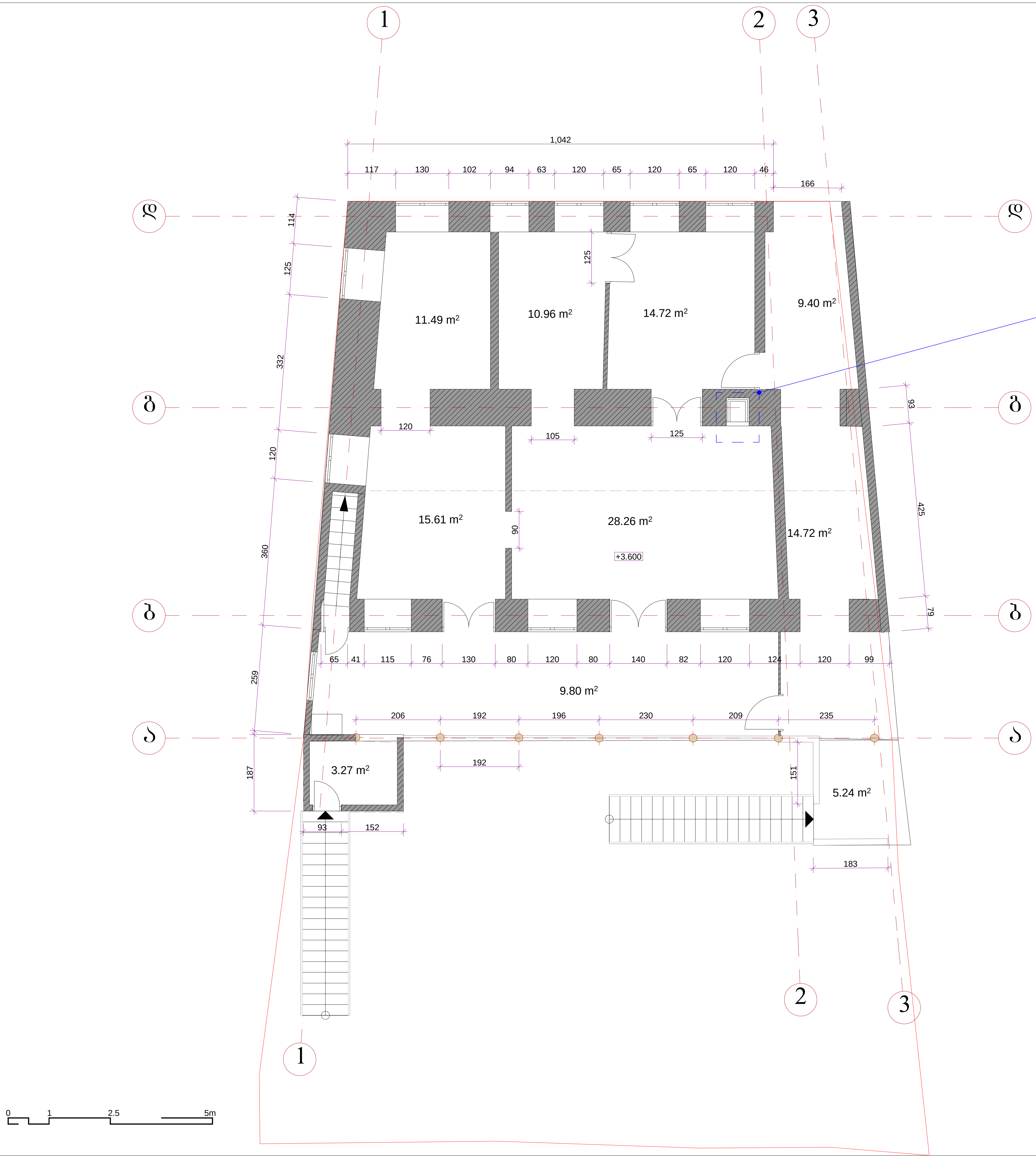

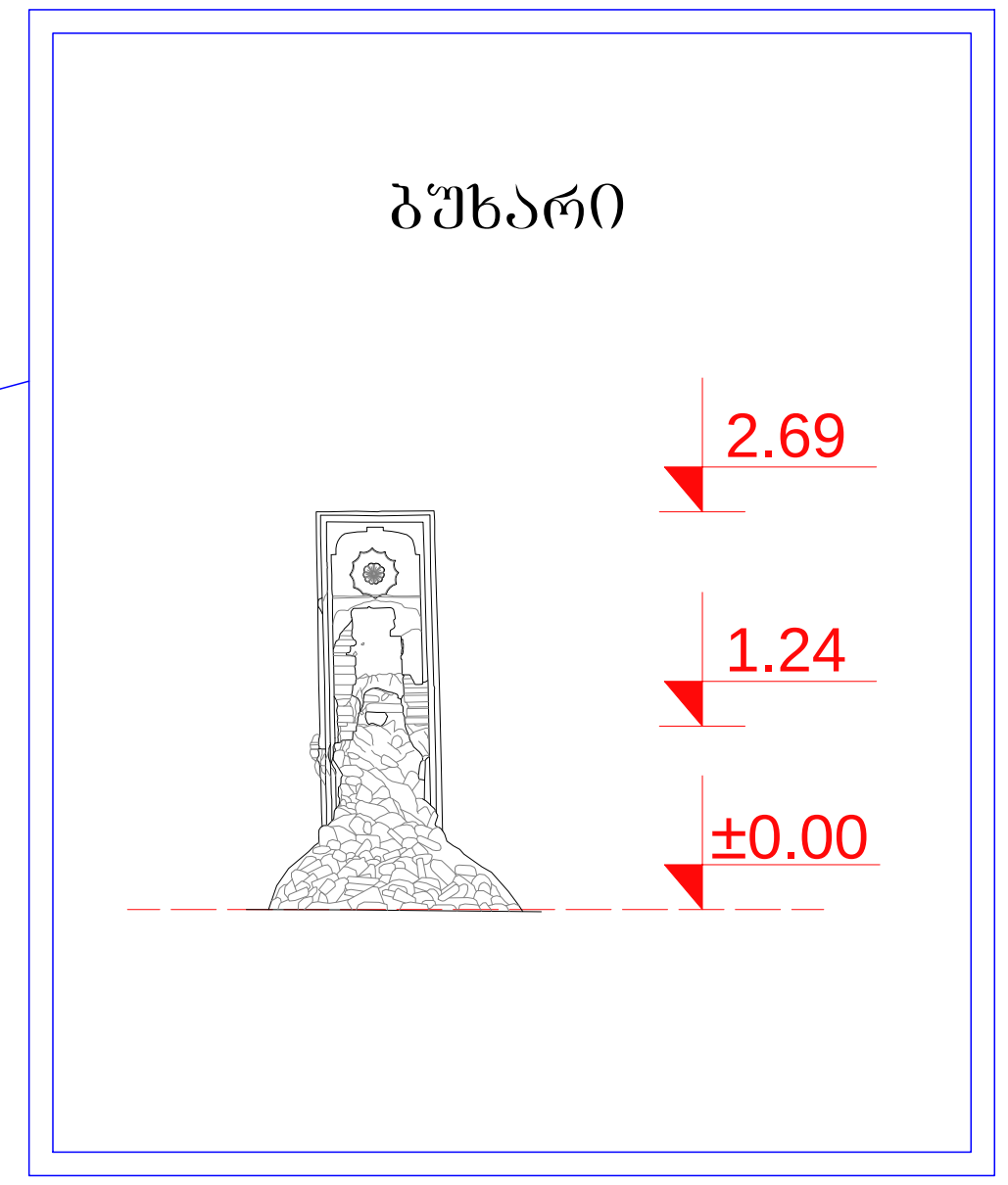

ქ. თბილისი
2019წ.

პირობითი ნიშნები:

1. ნახაზზე ზომები მოცემულია სანტიმეტრებში, ნიშნულები მეტრებში.

საპროექტო ობიექტის მისამართი

ქ. თბილისი, არარიტის ქ. №19/5
ს/კ: 01.17.01.069.002

დამკვეთი შპს ს-5

საცხოვრებელი სახლის დემონტაჟის პროექტი

საპროექტო ორგანიზაცია: შპს"სახაზავი"
Design Studio SAkhazavi
მის:წერეთლის №48.
mail:sakhazavi@gmail.com

შტამპი

თანამდებობა	გვარი	ხელმოწერა
დირექტორი	არჩილ ნარეკლიშვილი	
მთ.არქიტექტორი	არჩილ ნარეკლიშვილი	
არქიტექტორი	ბაგრატ პაკელიანი	
დაამუშავა	ბაგრატ პაკელიანი	

ნახაზი

ფუნქციური ზონირება (არსებული)

სტადია	ფორმატი	მასშტაბი	ფურც.	თარიღი
მ.პ.	A3	1:100		10.02.2019

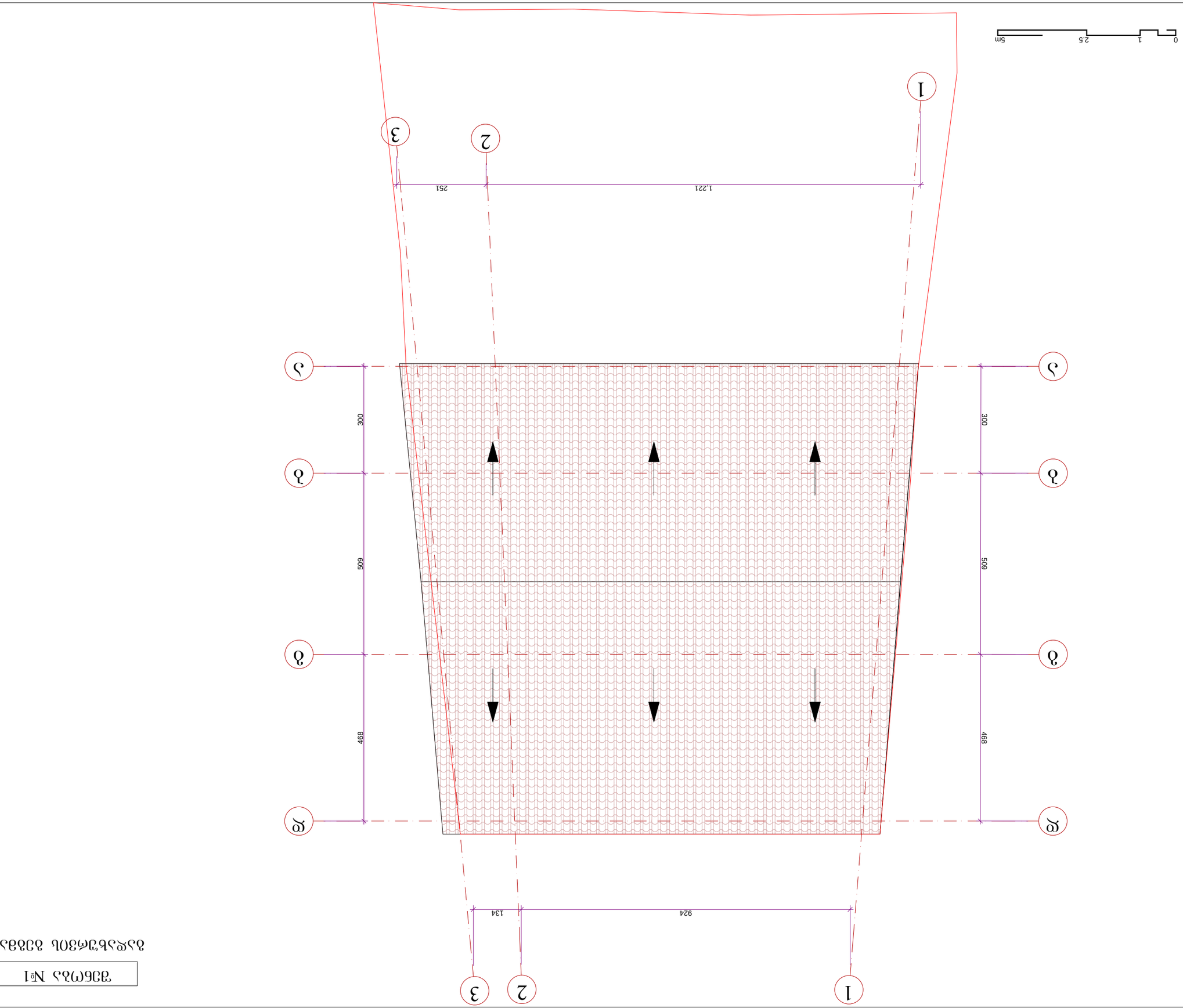

ᲡᲥᲔᲛᲘᲡ ᲜᲝᲛᲔᲠᲘ

ᲐᲮᲐᲚᲘ ᲛᲨᲔᲜᲔᲑᲚᲝᲑᲘᲡ ᲞᲠᲝᲔᲥᲢᲘ

ᲛᲘᲛᲐᲠᲗᲣᲚᲔᲑᲐ

ᲓᲐᲛᲙᲕᲔᲗᲘᲚᲘ ᲐᲠᲥᲘᲢᲔᲥᲢᲘ

ᲓᲐᲛᲢᲙᲘᲪᲔᲑᲣᲚᲘᲐ ᲐᲮᲐᲚᲘ ᲛᲨᲔᲜᲔᲑᲚᲝᲑᲘᲡ ᲞᲠᲝ

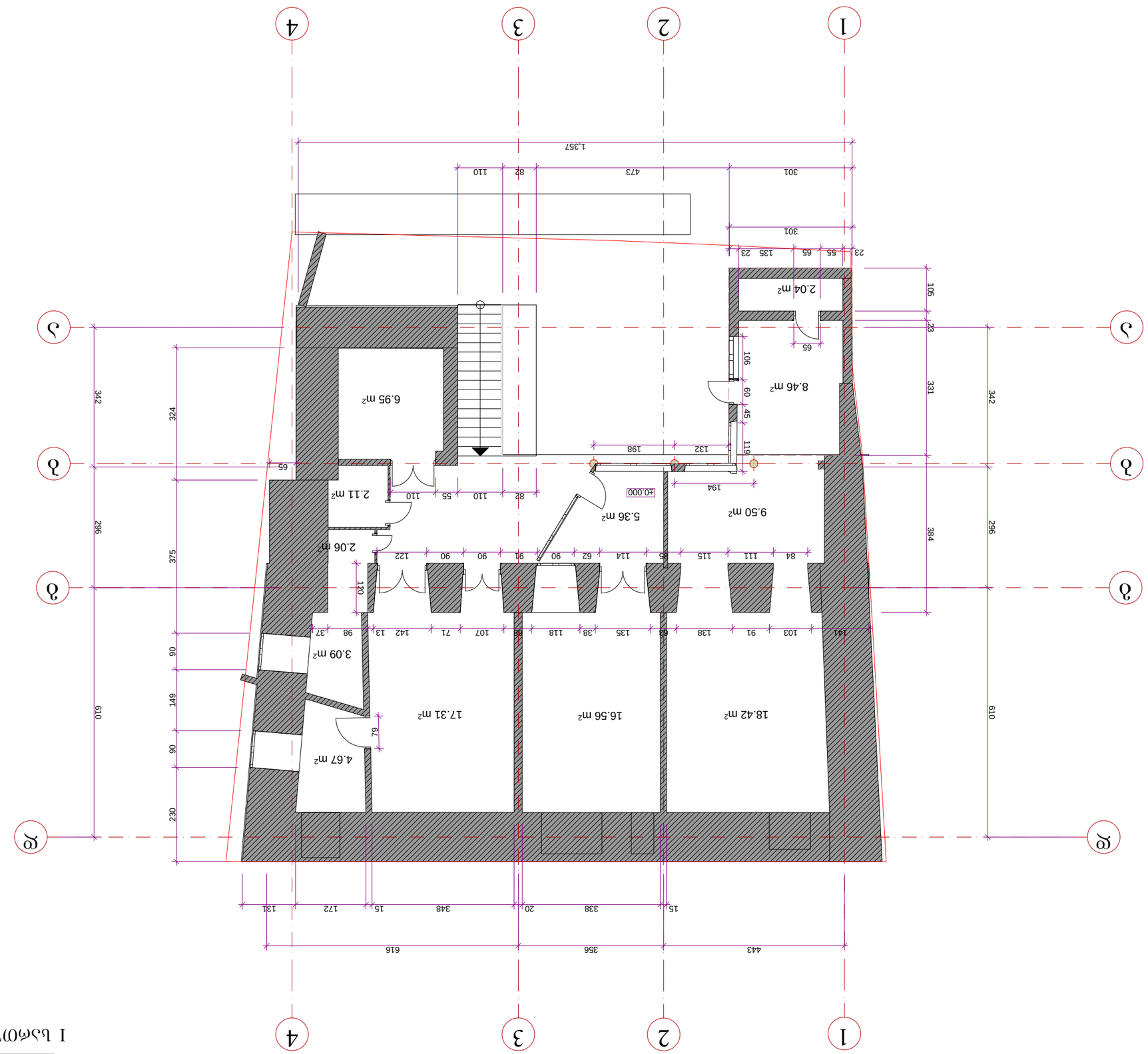

ვენტპაპ №2

I სართულის იატაკის გეგმა

ს.ა.	A3	1:100		10.02.2019
ნახაზის	შესრულებულია	შემოწმ.		ტექნიკური

ნახაზის დანიშნულება
ტექნიკური პროექტი

შენობა-ნაგებობის დასახელება
ერთბინიანი საცხოვრებელი სახლი

ობიექტის მისამართი
ქ. ოზურგეთი, ა/მ ოზურგეთი-ჩოხატაურის 21-ე კმ

ნახაზის დასახელება
I სართულის იატაკის გეგმა

ავტორი
Design Studio
Shikhazavi
ტელ:ვარდების №48.
mail:sakhazavi@gmail.com

ტექნიკური ზედამხედველი	ა.შიხაზავი	
არქიტექტორი	ა.შიხაზავი	
კონსტრუქციული ნაწილი	ა.შიხაზავი	
ელექტრომოწყობილობები	ა.შიხაზავი	
სანტექნიკური მოწყობილობები	ა.შიხაზავი	
დამკვეთი	ანონიმი	ხელმოწერა

ზომა A3

GEORGIA · SAKHAZAVI · 404863992 · LTD

ნახაზის დასახელება
ტექნიკური პროექტი
(არქიტექტურა)

შენობა-ნაგებობის ზოგადი მონაცემები
ქ. ოზურგეთი, ა/მ ოზურგეთი-ჩოხატაურის 21-ე კმ
ს/კ: 01.17.01.069.005

ნახაზის (ნახაზების) ავტორი
ა.შიხაზავი

ნახაზის (ნახაზების) ავტორის ელ. ფოსტა
mail:sakhazavi@gmail.com

ნახაზის (ნახაზების) ავტორის ტელეფონი
ტელ:ვარდების №48.

ნახაზის (ნახაზების) ავტორის ორგანიზაციული კუთვნილება
Design Studio

ნახაზის (ნახაზების) ავტორის ორგანიზაციული კუთვნილება
Shikhazavi

ნახაზის (ნახაზების) ავტორის ორგანიზაციული კუთვნილება
www.facebook.com/Sakhazavi

ნახაზის (ნახაზების) ავტორის ორგანიზაციული კუთვნილება
ტელ:ვარდების №48.

ნახაზის (ნახაზების) ავტორის ორგანიზაციული კუთვნილება
mail:sakhazavi@gmail.com

ნახაზის (ნახაზების) ავტორის ორგანიზაციული კუთვნილება
ქ. ოზურგეთი, ა/მ ოზურგეთი-ჩოხატაურის 21-ე კმ

ნახაზის (ნახაზების) ავტორის ორგანიზაციული კუთვნილება
ს/კ: 01.17.01.069.005

ШЕНОБА №2

II სართულის გეგმა

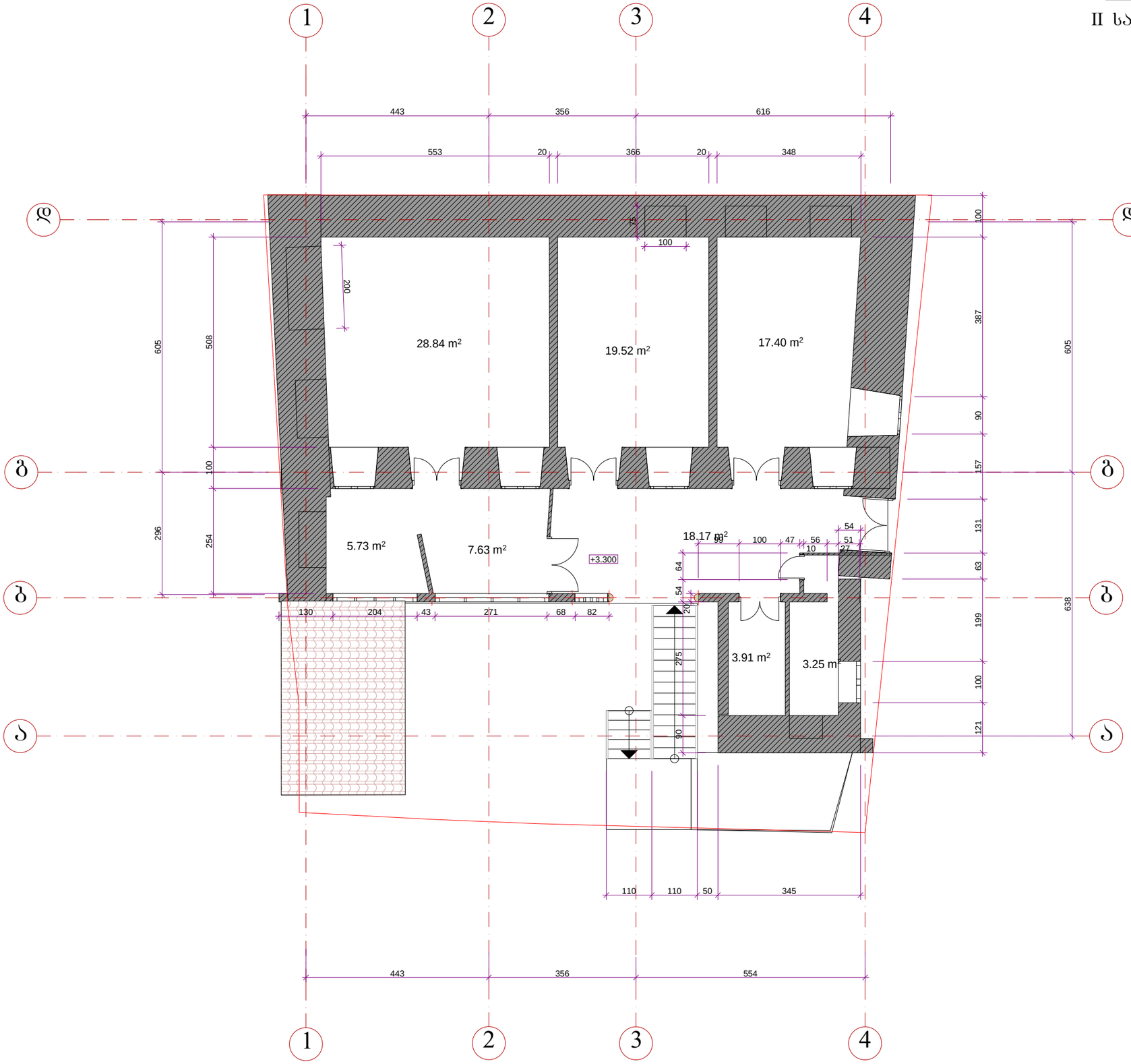

ქ. თბილისი
2019წ.

პირობითი ნიშნები:

1. ნახაზზე ზომები მოცემულია სანტიმეტრებში, ნიშნულები მეტრებში.

საპროექტო ობიექტის მისამართი

ქ. თბილისი, არარატის ქ. №21
ს/კ: 01.17.01.069.005

დამკვეთი შპს ს-5

საცხოვრებელი სახლის
დემონტაჟის პროექტი

საპროექტო ორგანიზაცია: შპს"სახაზავი"

Design Studio
Sakhazavi
www.facebook.com/SAkhazavi
მის:ვეკუას №48.
mail:sakhazavi@gmail.com

შტამპი

თანამდებობა	გვარი	ხელმოწერა
დირექტორი	არჩილ ნარეკლიშვილი	
მთ.არქიტექტორი	არჩილ ნარეკლიშვილი	
არქიტექტორი	ბაბრატ პაკელიანი	
დაამშპაკა	ბაბრატ პაკელიანი	

ნახაზი

ფუნქციური ზონირება
(არსებული)

სტადია	ფორმატი	მასშტაბი	ფურც.	თარიღი
მ.პ.	A3	1:100		10.02.2019

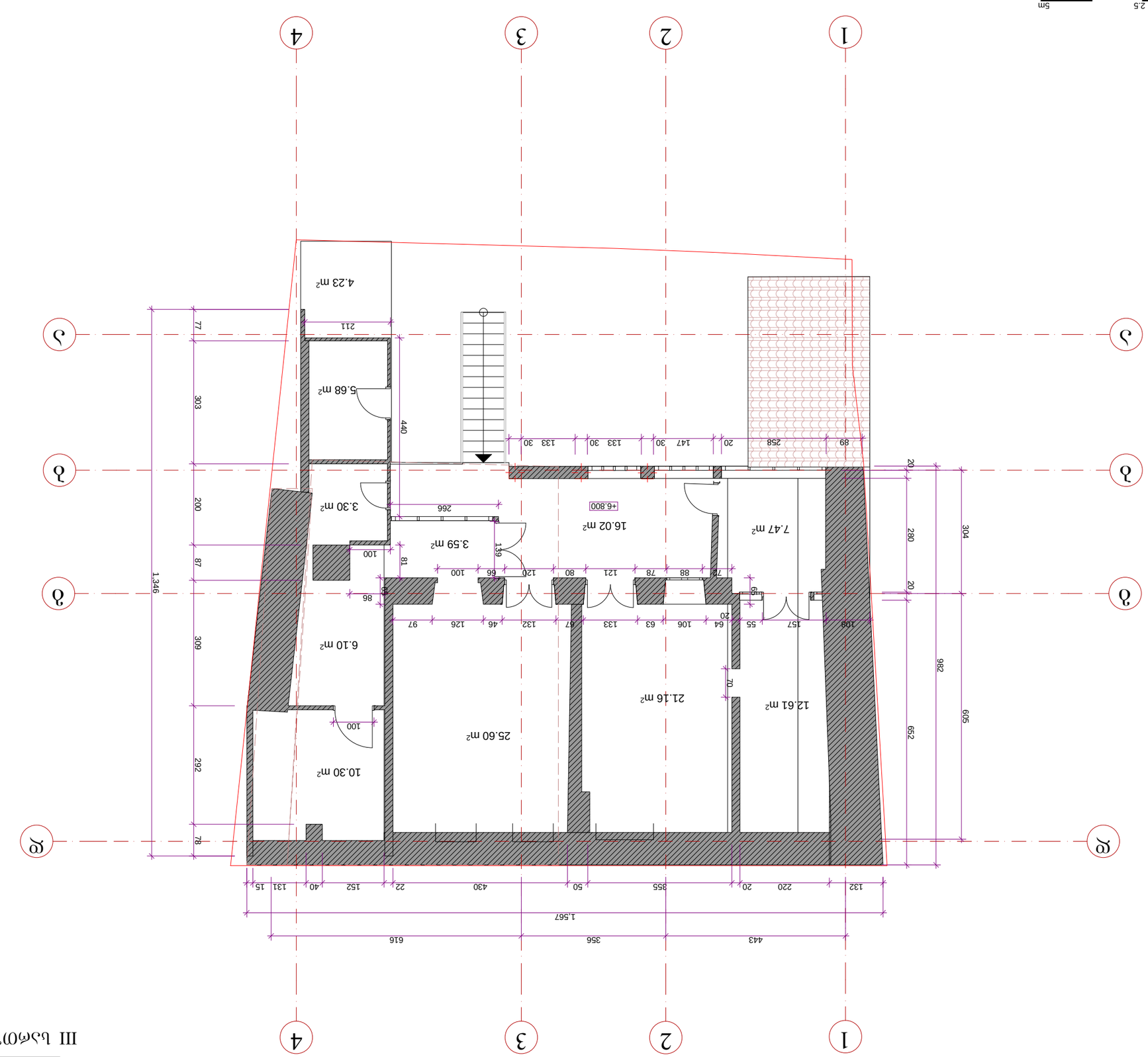

III სართული არქიტექტურული ნაწილი

ფურცელი №2

ქ. ოზურგეთი, ა/კ ორბოლი, ქ. №21	
ს/კ: 01.17.01.069.005	
ჯამური ფართობი 161.48 მ²	
ფასადების ფერადოვანი გადაწყვეტა	
1. ნაცრისფერი ფილტრის ორნაირფაქტურიანი ბათქაშით შესრულებული ფასადები.	
ნახაზის დასახელება:	
ავტორი:	
ხელმოწერა:	
ტექნიკური ზედამხედველი	
ტექნიკური პასპორტის ნაწილი	
ზედამხედველის ხელმოწერა	
ბინის №2	
ქ. ოზურგეთი, ა/კ ორბოლი, ქ. №21	
ს/კ: 01.17.01.069.005	
ფასადი №1	
ფასადი №2	
ფასადი №3	
ფასადი №4	
ფასადი №5	
ფასადი №6	
ფასადი №7	
ფასადი №8	
ფასადი №9	
ფასადი №10	
ფასადი №11	
ფასადი №12	
ფასადი №13	
ფასადი №14	
ფასადი №15	
ფასადი №16	
ფასადი №17	
ფასადი №18	
ფასადი №19	
ფასადი №20	
ფასადი №21	
ფასადი №22	
ფასადი №23	
ფასადი №24	
ფასადი №25	
ფასადი №26	
ფასადი №27	
ფასადი №28	
ფასადი №29	
ფასადი №30	
ფასადი №31	
ფასადი №32	
ფასადი №33	
ფასადი №34	
ფასადი №35	
ფასადი №36	
ფასადი №37	
ფასადი №38	
ფასადი №39	
ფასადი №40	
ფასადი №41	
ფასადი №42	
ფასადი №43	
ფასადი №44	
ფასადი №45	
ფასადი №46	
ფასადი №47	
ფასადი №48	
ფასადი №49	
ფასადი №50	
ფასადი №51	
ფასადი №52	
ფასადი №53	
ფასადი №54	
ფასადი №55	
ფასადი №56	
ფასადი №57	
ფასადი №58	
ფასადი №59	
ფასადი №60	
ფასადი №61	
ფასადი №62	
ფასადი №63	
ფასადი №64	
ფასადი №65	
ფასადი №66	
ფასადი №67	
ფასადი №68	
ფასადი №69	
ფასადი №70	
ფასადი №71	
ფასადი №72	
ფასადი №73	
ფასადი №74	
ფასადი №75	
ფასადი №76	
ფასადი №77	
ფასადი №78	
ფასადი №79	
ფასადი №80	
ფასადი №81	
ფასადი №82	
ფასადი №83	
ფასადი №84	
ფასადი №85	
ფასადი №86	
ფასადი №87	
ფასადი №88	
ფასადი №89	
ფასადი №90	
ფასადი №91	
ფასადი №92	
ფასადი №93	
ფასადი №94	
ფასადი №95	
ფასადი №96	
ფასადი №97	
ფასადი №98	
ფასადი №99	
ფასადი №100	
ფასადი №101	
ფასადი №102	
ფასადი №103	
ფასადი №104	
ფასადი №105	
ფასადი №106	
ფასადი №107	
ფასადი №108	
ფასადი №109	
ფასადი №110	
ფასადი №111	
ფასადი №112	
ფასადი №113	
ფასადი №114	
ფასადი №115	
ფასადი №116	
ფასადი №117	
ფასადი №118	
ფასადი №119	
ფასადი №120	
ფასადი №121	
ფასადი №122	
ფასადი №123	
ფასადი №124	
ფასადი №125	
ფასადი №126	
ფასადი №127	
ფასადი №128	
ფასადი №129	
ფასადი №130	
ფასადი №131	
ფასადი №132	
ფასადი №133	
ფასადი №134	
ფასადი №135	
ფასადი №136	
ფასადი №137	
ფასადი №138	
ფასადი №139	
ფასადი №140	
ფასადი №141	
ფასადი №142	
ფასადი №143	
ფასადი №144	
ფასადი №145	
ფასადი №146	
ფასადი №147	
ფასადი №148	
ფასადი №149	
ფასადი №150	
ფასადი №151	
ფასადი №152	
ფასადი №153	
ფასადი №154	
ფასადი №155	
ფასადი №156	
ფასადი №157	
ფასადი №158	
ფასადი №159	
ფასადი №160	
ფასადი №161	
ფასადი №162	
ფასადი №163	
ფასადი №164	
ფასადი №165	
ფასადი №166	
ფასადი №167	
ფასადი №168	
ფასადი №169	
ფასადი №170	
ფასადი №171	
ფასადი №172	
ფასადი №173	
ფასადი №174	
ფასადი №175	
ფასადი №176	
ფასადი №177	
ფასადი №178	
ფასადი №179	
ფასადი №180	
ფასადი №181	
ფასადი №182	
ფასადი №183	
ფასადი №184	
ფასადი №185	
ფასადი №186	
ფასადი №187	
ფასადი №188	
ფასადი №189	
ფასადი №190	
ფასადი №191	
ფასადი №192	
ფასადი №193	
ფასადი №194	
ფასადი №195	
ფასადი №196	
ფასადი №197	
ფასადი №198	
ფასადი №199	
ფასადი №200	
ფასადი №201	
ფასადი №202	
ფასადი №203	
ფასადი №204	
ფასადი №205	
ფასადი №206	
ფასადი №207	
ფასადი №208	
ფასადი №209	
ფასადი №210	
ფასადი №211	
ფასადი №212	
ფასადი №213	
ფასადი №214	
ფასადი №215	
ფასადი №216	
ფასადი №217	
ფასადი №218	
ფასადი №219	
ფასადი №220	
ფასადი №221	
ფასადი №222	
ფასადი №223	
ფასადი №224	
ფასადი №225	
ფასადი №226	
ფასადი №227	
ფასადი №228	
ფასადი №229	
ფასადი №230	
ფასადი №231	
ფასადი №232	
ფასადი №233	
ფასადი №234	
ფასადი №235	
ფასადი №236	
ფასადი №237	
ფასადი №238	
ფასადი №239	
ფასადი №240	
ფასადი №241	
ფასადი №242	
ფასადი №243	
ფასადი №244	
ფასადი №245	
ფასადი №246	
ფასადი №247	
ფასადი №248	
ფასადი №249	
ფასადი №250	
ფასადი №251	
ფასადი №252	
ფასადი №253	
ფასადი №254	
ფასადი №255	
ფასადი №256	
ფასადი №257	
ფასადი №258	
ფასადი №259	
ფასადი №260	
ფასადი №261	
ფასადი №262	
ფასადი №263	
ფასადი №264	
ფასადი №265	
ფასადი №266	
ფასადი №267	
ფასადი №268	
ფასადი №269	
ფასადი №270	
ფასადი №271	
ფასადი №272	
ფასადი №273	
ფასადი №274	
ფასადი №275	
ფასადი №276	
ფასადი №277	
ფასადი №278	
ფასადი №279	
ფასადი №280	
ფასადი №281	
ფასადი №282	
ფასადი №283	
ფასადი №284	
ფასადი №285	
ფასადი №286	
ფასადი №287	
ფასადი №288	
ფასადი №289	
ფასადი №290	
ფასადი №291	
ფასადი №292	
ფასადი №293	
ფასადი №294	
ფასადი №295	
ფასადი №296	
ფასადი №297	
ფასადი №298	
ფასადი №299	
ფასადი №300	
ფასადი №301	
ფასადი №302	
ფასადი №303	
ფასადი №304	
ფასადი №305	
ფასადი №306	
ფასადი №307	
ფასადი №308	
ფასადი №309	
ფასადი №310	
ფასადი №311	
ფასადი №312	
ფასადი №313	
ფასადი №314	
ფასადი №315	
ფასადი №316	
ფასადი №317	
ფასადი №318	
ფასადი №319	
ფასადი №320	
ფასადი №321	
ფასადი №322	
ფასადი №323	
ფასადი №324	
ფასადი №325	
ფასადი №326	
ფასადი №327	
ფასადი №328	
ფასადი №329	
ფასადი №330	
ფასადი №331	
ფასადი №332	
ფასადი №333	
ფასადი №334	
ფასადი №335	
ფასადი №336	
ფასადი №337	
ფასადი №338	
ფასადი №339	
ფასადი №340	
ფასადი №341	
ფასადი №342	
ფასადი №343	
ფასადი №344	
ფასადი №345	
ფასადი №346	
ფასადი №347	
ფასადი №348	
ფასადი №349	
ფასადი №350	
ფასადი №351	
ფასადი №352	
ფასადი №353	
ფასადი №354	
ფასადი №355	
ფასადი №356	
ფასადი №357	
ფასადი №358	
ფასადი №359	
ფასადი №360	
ფასადი №361	
ფასადი №362	
ფასადი №363	
ფასადი №364	
ფასადი №365	
ფასადი №366	
ფასადი №367	
ფასადი №368	
ფასადი №369	
ფასადი №370	
ფასადი №371	
ფასადი №372	
ფასადი №373	
ფასადი №374	
ფასადი №375	
ფასადი №376	
ფასადი №377	
ფასადი №378	
ფასადი №379	
ფასადი №380	
ფასადი №381	
ფასადი №382	
ფასადი №383	
ფასადი №384	
ფასადი №385	
ფასადი №386	
ფასადი №387	
ფასადი №388	
ფასადი №389	
ფასადი №390	
ფასადი №391	
ფასადი №392	
ფასადი №393	
ფასადი №394	
ფასადი №395	
ფასადი №396	
ფასადი №397	
ფასადი №398	
ფასადი №399	
ფასადი №400	
ფასადი №401	
ფასადი №402	
ფასადი №403	
ფასადი №404	
ფასადი №405	
ფასადი №406	
ფასადი №407	
ფასადი №408	
ფასადი №409	
ფასადი №410	
ფასადი №411	
ფასადი №412	
ფასადი №413	
ფასადი №414	
ფასადი №415	
ფასადი №416	
ფასადი №417	
ფასადი №418	
ფასადი №419	
ფასადი №420	
ფასადი №421	
ფასადი №422	
ფასადი №423	
ფასადი №424	
ფასადი №425	
ფასადი №426	
ფასადი №427	
ფასადი №428	
ფასადი №429	
ფასადი №430	
ფასადი №431	
ფასადი №432	
ფასადი №433	
ფასადი №434	
ფასადი №435	
ფასადი №436	
ფასადი №437	
ფასადი №438	
ფასადი №439	
ფასადი №440	
ფასადი №441	
ფასადი №442	
ფასადი №443	
ფასადი №444	
ფასადი №445	
ფასადი №446	
ფასადი №447	
ფასადი №448	
ფასადი №449	
ფასადი №450	
ფასადი №451	
ფასადი №452	
ფასადი №453	
ფასადი №454	
ფასადი №455	
ფასადი №456	
ფასადი №457	
ფასადი №458	
ფასადი №459	
ფასადი №460	
ფასადი №461	
ფასადი №462	
ფასადი №463	
ფასადი №464	
ფასადი №465	
ფასადი №466	
ფასადი №467	
ფასადი №468	
ფასადი №469	
ფასადი №470	
ფასადი №471	
ფასადი №472	
ფასადი №473	
ფასადი №474	
ფასადი №475	
ფასადი №476	
ფასადი №477	
ფასადი №478	
ფასადი №479	
ფასადი №480	
ფასადი №481	
ფასადი №482	
ფასადი №483	
ფასადი №484	
ფასადი №485	
ფასადი №486	
ფასადი №487	
ფასადი №488	
ფასადი №489	
ფასადი №490	
ფასადი №491	
ფასადი №492	
ფასადი №493	
ფასადი №494	
ფასადი №495	
ფასადი №496	
ფასადი №497	
ფასადი №498	
ფასადი №499	
ფასადი №500	
ფასადი №501	
ფასადი №502	
ფასადი №503	
ფასადი №504	
ფასადი №505	
ფასადი №506	
ფასადი №507	
ფასადი №508	
ფასადი №509	
ფასადი №510	
ფასადი №511	
ფასადი №512	
ფასადი №513	
ფასადი №514	
ფასადი №515	
ფასადი №516	
ფასადი №517	
ფასადი №518	
ფასადი №519	
ფასადი №520	
ფასადი №521	
ფასადი №522	
ფასადი №523	
ფასადი №524	
ფასადი №525	
ფასადი №526	
ფასადი №527	
ფასადი №528	
ფასადი №529	
ფასადი №530	
ფასადი №531	
ფასადი №532	
ფასადი №533	
ფასადი №534	
ფასადი №535	
ფასადი №536	
ფასადი №537	
ფასადი №538	
ფასადი №539	
ფასადი №540	
ფასადი №541	
ფასადი №542	
ფასადი №543	
ფასადი №544	
ფასადი №545	
ფასადი №546	
ფასადი №547	
ფასადი №548	
ფასადი №549	
ფასადი №550	
ფასადი №551	
ფასადი №552	
ფასადი №553	
ფასადი №554	
ფასადი №555	
ფასადი №556	
ფასადი №557	
ფასადი №558	
ფასადი №559	
ფასადი №560	
ფასადი №561	
ფასადი №562	
ფასადი №563	
ფასადი №564	
ფასადი №565	
ფასადი №566	
ფასადი №567	
ფასადი №568	
ფასადი №569	
ფასადი №570	
ფასადი №571	
ფასადი №572	
ფასადი №573	
ფასადი №574	
ფასადი №575	
ფასადი №576	
ფასადი №577	
ფასადი №578	
ფასადი №579	
ფასადი №580	
ფასადი №581	
ფასადი №582	
ფასადი №583	
ფასადი №584	
ფასადი №585	
ფასადი №586	
ფასადი №587	
ფასადი №588	
ფასადი №589	
ფასადი №590	
ფასადი №591	
ფასადი №592	
ფასადი №593	
ფასადი №594	
ფასადი №595	
ფასადი №596	
ფასადი №597	
ფასადი №598	
ფასადი №599	
ფასადი №600	
ფასადი №601	
ფასადი №602	
ფასადი №603	
ფასადი №604	
ფასადი №605	
ფასადი №606	
ფასადი №607	
ფასადი №608	
ფასადი №609	
ფასადი №610	
ფასადი №611	
ფასადი №612	
ფასადი №613	
ფასადი №614	
ფასადი №615	
ფასადი №616	
ფასადი №617	
ფასადი №618	
ფასადი №619	
ფასადი №620	
ფასადი №621	
ფასადი №622	
ფასადი №623	
ფასადი №624	
ფასადი №625	
ფასადი №626	
ფასადი №627	
ფასადი №628	
ფასადი №629	
ფასადი №630	
ფასადი №631	
ფასადი №632	
ფასადი №633	
ფასადი №634	
ფასადი №635	
ფასადი №636	
ფასადი №637	
ფასადი №638	
ფასადი №639	
ფასადი №640	
ფასადი №641	
ფასადი №642	
ფასადი №643	
ფასადი №644	
ფასადი №645	
ფასადი №646	
ფასადი №647	
ფასადი №648	
ფასადი №649	
ფასადი №650	
ფასადი №651	
ფასადი №652	
ფასადი №653	
ფასადი №654	
ფასადი №655	
ფასადი №656	
ფასადი №657	
ფასადი №658	
ფასადი №659	
ფასადი №660	
ფასადი №661	
ფასადი №662	
ფასადი №663	
ფასადი №664	
ფასადი №665	
ფასადი №666	
ფასადი №667	
ფასადი №668	
ფასადი №669	
ფასადი №670	
ფასადი №671	
ფასადი №672	
ფასადი №673	
ფასადი №674	
ფასადი №675	
ფასადი №676	
ფასადი №677	
ფასადი №678	
ფასადი №679	
ფასადი №680	
ფასადი №681	
ფასადი №682	
ფასადი №683	
ფასადი №684	
ფასადი №685	
ფასადი №686	
ფასადი №687	
ფასადი №688	
ფასადი №689	
ფასადი №690	
ფასადი №691	
ფასადი №692	
ფასადი №693	
ფასადი №694	
ფასადი №695	
ფასადი №696	
ფასადი №697	
ფასადი №698	
ფასადი №699	
ფასადი №700	
ფასადი №701	
ფასადი №702	
ფასადი №703	
ფასადი №704	
ფასადი №705	
ფასადი №706	
ფასადი №707	
ფასადი №708	
ფასადი №709	
ფასადი №710	
ფასადი №711	
ფასადი №712	
ფასადი №713	
ფასადი №714	
ფასადი №715	
ფასადი №716	
ფასადი №717	
ფასადი №718	
ფასადი №719	
ფასადი №720	
ფასადი №721	
ფასადი №722	
ფასადი №723	
ფასადი №724	
ფასადი №725	
ფასადი №726	
ფასადი №727	
ფასადი №728	
ფასადი №729	
ფასადი №730	
ფასადი №731	
ფასადი №732	
ფასადი №733	
ფასადი №734	
ფასადი №735	
ფასადი №736	
ფასადი №737	
ფასადი №738	
ფასადი №739	
ფასადი №740	
ფასადი №741	
ფასადი №742	
ფასადი №743	
ფასადი №744	
ფასადი №745	
ფასადი №746	
ფასადი №747	
ფასადი №748	
ფასადი №749	
ფასადი №750	
ფასადი №751	
ფასადი №752	
ფასადი №753	
ფასადი №754	
ფასადი №755	
ფასადი №756	
ფასადი №757	
ფასადი №758	
ფასადი №759	
ფასადი №760	
ფასადი №761	
ფასადი №762	
ფასადი №763	
ფასადი №764	
ფასადი №765	
ფასადი №766	
ფასადი №767	
ფასადი №768	
ფასადი №769	
ფასადი №770	
ფასადი №771	
ფასადი №772	
ფასადი №773	
ფასადი №774	
ფასადი №775	
ფასადი №776	
ფასადი №777	
ფასადი №778	
ფასადი №779	
ფასადი №780	
ფასადი №781	
ფასადი №782	
ფასადი №783	
ფასადი №784	
ფასადი №785	
ფასადი №786	
ფასადი №787	
ფასადი №788	
ფასადი №789	
ფასადი №790	
ფასადი №791	
ფასადი №792	
ფასადი №793	
ფასადი №794	
ფასადი №795	
ფასადი №796	
ფასადი №797	
ფასადი №798	
ფასადი №799	
ფასადი №800	
ფასადი №801	
ფასადი №802	
ფასადი №803	
ფასადი №804	
ფასადი №805	
ფასადი №806	
ფასადი №807	
ფასადი №808	
ფასადი №809	
ფასადი №810	
ფასადი №811	
ფასადი №812	
ფასადი №813	
ფასადი №814	
ფასადი №815	
ფასადი №816	
ფასადი №817	
ფასადი №818	
ფასადი №819	
ფასადი №820	
ფასადი №821	
ფასადი №822	
ფასადი №823	
ფასადი №824	
ფასადი №825	
ფასადი №826	
ფასადი №827	
ფასადი №828	
ფასადი №829	
ფასადი №830	
ფასადი №831	
ფასადი №832	
ფასადი №833	
ფასადი №834	
ფასადი №835	
ფასადი №836	
ფასადი №837	
ფასადი №838	
ფასადი №839	
ფასადი №840	
ფასადი №841	
ფასადი №842	
ფასადი №843	
ფასადი №844	
ფასადი №845	
ფასადი №846	
ფასადი №847	
ფასადი №848	
ფასადი №849	
ფასადი №850	
ფასადი №851	
ფასადი №852	
ფასადი №853	
ფასადი №854	
ფასადი №855	
ფასადი №856	
ფასადი №857	
ფასადი №858	
ფასადი №859	
ფასადი №860	
ფასადი №861	
ფასადი №862	
ფასადი №863	
ფასადი №864	
ფასადი №865	
ფასადი №866	
ფასადი №867	
ფასადი №868	
ფასადი №869	
ფასადი №870	
ფასადი №871	
ფასადი №872	
ფასადი №873	
ფასადი №874	
ფასადი №875	
ფასადი №876	
ფასადი №877	
ფასადი №878	
ფასადი №879	
ფასადი №880	
ფასადი №881	
ფასადი №882	
ფასადი №883	
ფასადი №884	
ფასადი №885	
ფასადი №886	
ფასადი №887	
ფასადი №888	
ფასადი №889	
ფასადი №890	
ფასადი №891	
ფასადი №892	
ფასადი №893	
ფასადი №894	
ფასადი №895	
ფასადი №896	
ფასადი №897	
ფასადი №898	
ფასადი №899	
ფასადი №900	
ფასადი №901	
ფასადი №902	
ფასადი №903	
ფასადი №904	
ფასადი №905	
ფასადი №906	
ფასადი №907	
ფასადი №908	
ფასადი №909	
ფასადი №910	
ფასადი №911	
ფასადი №912	
ფასადი №913	
ფასადი №914	
ფასადი №915	
ფასადი №916	
ფასადი №917	
ფასადი №918	
ფასადი №919	
ფასადი №920	
ფასადი №921	
ფასადი №922	
ფასადი №923	
ფასადი №924	
ფასადი №925	
ფასადი №926	
ფასადი №927	
ფასადი №928	
ფასადი №929	
ფასადი №930	
ფასადი №931	
ფასადი №932	
ფასადი №933	
ფასადი №934	
ფასადი №935	
ფასადი №936	
ფასადი №937	
ფასადი №938	
ფასადი №939	
ფასადი №940	
ფასადი №941	
ფასადი №942	
ფასადი №943	
ფასადი №944	
ფასადი №945	
ფასადი №946	
ფასადი №947	
ფასადი №948	
ფასადი №949	
ფასადი №950	
ფასადი №951	
ფასადი №952	
ფასადი №953	
ფასადი №954	
ფასადი №955	
ფასადი №956	
ფასადი №957	
ფასადი №958	
ფასადი №959	
ფასადი №960	
ფასადი №961	
ფასადი №962	
ფასადი №963	
ფასადი №964	
ფასადი №965	
ფასადი №966	
ფასადი №967	
ფასადი №968	
ფასადი №969	
ფასადი №970	
ფასადი №971	
ფასადი №972	
ფასადი №973	
ფასადი №974	
ფასადი №975	
ფასადი №976	
ფასადი №977	
ფასადი №978	
ფასადი №979	
ფასადი №980	
ფასადი №981	
ფასადი №982	
ფასადი №983	
ფასადი №984	
ფასადი №985	
ფასადი №986	
ფასადი №987	
ფასადი №988	
ფასადი №989	
ფასადი №990	
ფასადი №991	
ფასადი №992	
ფასადი №993	
ფასადი №994	
ფასადი №995	
ფასადი №996	
ფასადი №997	
ფასადი №998	
ფასადი №999	
ფასადი №1000	

ტექსტის	შეცდომის	ტიპი	ზომა	თარიღი
ა.ა.	A3	1:100		10.02.2019

ავტორი:	
ხელმძღვანელი:	
კონსულტანტი:	
ტექნიკური ზედამხედველი:	
დამკვეთი:	

ა. ონაღოლი
2019წ.

ვერსია №2

ბინათმშენებლობა ონაღოლი ბინა №2
ს/კ 01.17.01.069.005
ქ. ონაღოლი, ა/კ ორბოლი, ქ. №21

ნახაზის დასახელება: ფასადების ფერადოვანი გადაწყვეტა

ავტორი: ა. ონაღოლი

ხელმოწერა:

ტექნიკური ზედამხედველი

ტექნიკური პასპორტის ნაწილი

ზედამხედველის ხელმოწერა

ბინის №2

ქ. ონაღოლი, ა/კ ორბოლი, ქ. №21
ს/კ: 01.17.01.069.005

ფასადი №1
ფასადი №2
ფასადი №3
ფასადი №4
ფასადი №5
ფასადი №6
ფასადი №7
ფასადი №8
ფასადი №9
ფასადი №10
ფასადი №11
ფასადი №12
ფასადი №13
ფასადი №14
ფასადი №15
ფასადი №16
ფასადი №17
ფასადი №18
ფასადი №19
ფასადი №20
ფასადი №21
ფასადი №22
ფასადი №23
ფასადი №24
ფასადი №25
ფასადი №26
ფასადი №27
ფასადი №28
ფასადი №29
ფასადი №30
ფასადი №31
ფასადი №32
ფასადი №33
ფასადი №34
ფასადი №35
ფასადი №36
ფასადი №37
ფასადი №38
ფასადი №39
ფასადი №40
ფასადი №41
ფასადი №42
ფასადი №43
ფასადი №44
ფასადი №45
ფასადი №46
ფასადი №47
ფასადი №48
ფასადი №49
ფასადი №50
ფასადი №51
ფასადი №52
ფასადი №53
ფასადი №54
ფასადი №55
ფასადი №56
ფასადი №57
ფასადი №58
ფასადი №59
ფასადი №60
ფასადი №61
ფასადი №62
ფასადი №63
ფასადი №64
ფასადი №65
ფასადი №66
ფასადი №67
ფასადი №68
ფასადი №69
ფასადი №70
ფასადი №71
ფასადი №72
ფასადი №73
ფასადი №74
ფასადი №75
ფასადი №76
ფასადი №77
ფასადი №78
ფასადი №79
ფასადი №80
ფასადი №81
ფასადი №82
ფასადი №83
ფასადი №84
ფასადი №85
ფასადი №86
ფასადი №87
ფასადი №88
ფასადი №89
ფასადი №90
ფასადი №91
ფასადი №92
ფასადი №93
ფასადი №94
ფასადი №95
ფასადი №96
ფასადი №97
ფასადი №98
ფასადი №99
ფასადი №100
ფასადი №101
ფასადი №102
ფასადი №103
ფასადი №104
ფასადი №105
ფასადი №106
ფასადი №107
ფასადი №108
ფასადი №109
ფასადი №110
ფასადი №111
ფასადი №112
ფასადი №113
ფასადი №114
ფასადი №115
ფასადი №116
ფასადი №117
ფასადი №118
ფასადი №119
ფასადი №120
ფასადი №121
ფასადი №122
ფასადი №123
ფასადი №124
ფასადი №125
ფასადი №126
ფასადი №127
ფასადი №128
ფასადი №129
ფასადი №130
ფასადი №131
ფასადი №132
ფასადი №133
ფასადი №134
ფასადი №135
ფასადი №136
ფასადი №137
ფასადი №138
ფასადი №139
ფასადი №140
ფასადი №141
ფასადი №142
ფასადი №143
ფასადი №144
ფასადი №145
ფასადი №146
ფასადი №147
ფასადი №148
ფასადი №149
ფასადი №150
ფასადი №151
ფასადი №152
ფასადი №153
ფასადი №154
ფასადი №155
ფასადი №156
ფასადი №157
ფასადი №158
ფასადი №159
ფასადი №160
ფასადი №161
ფასადი №162
ფასადი №163
ფასადი №164
ფასადი №165
ფასადი №166
ფასადი №167
ფასადი №168
ფასადი №169
ფასადი №170
ფასადი №171
ფასადი №172
ფასადი №173
ფასადი №174
ფასადი №175
ფასადი №176
ფასადი №177
ფასადი №178
ფასადი №179
ფასადი №180
ფასადი №181
ფასადი №182
ფასადი №183
ფასადი №184
ფასადი №185
ფასადი №186
ფასადი №187
ფასადი №188
ფასადი №189
ფასადი №190
ფასადი №191
ფასადი №192
ფასადი №193
ფასადი №194
ფასადი №195
ფასადი №196
ფასადი №197
ფასადი №198
ფასადი №199
ფასადი №200
ფასადი №201
ფასადი №202
ფასადი №203
ფასადი №204
ფასადი №205
ფასადი №206
ფასადი №207
ფასადი №208
ფასადი №209
ფასადი №210
ფასადი №211
ფასადი №212
ფასადი №213
ფასადი №214
ფასადი №215
ფასადი №216
ფასადი №217
ფასადი №218
ფასადი №219
ფასადი №220
ფასადი №221
ფასადი №222
ფასადი №223
ფასადი №224
ფასადი №225
ფასადი №226
ფასადი №227
ფასადი №228
ფასადი №229
ფასადი №230
ფასადი №231
ფასადი №232
ფასადი №233
ფასადი №234
ფასადი №235
ფასადი №236
ფასადი №237
ფასადი №238
ფასადი №239
ფასადი №240
ფასადი №241
ფასადი №242
ფასადი №243
ფასადი №244
ფასადი №245
ფასადი №246
ფასადი №247
ფასადი №248
ფასადი №249
ფასადი №250
ფასადი №251
ფასადი №252
ფასადი №253
ფასადი №254
ფასადი №255
ფასადი №256
ფასადი №257
ფასადი №258
ფასადი №259
ფასადი №260
ფასადი №261
ფასადი №262
ფასადი №263
ფასადი №264
ფასადი №265
ფასადი №266
ფასადი №267
ფასადი №268
ფასადი №269
ფასადი №270
ფასადი №271
ფასადი №272
ფასადი №273
ფასადი №274
ფასადი №275
ფასადი №276
ფასადი №277
ფასადი №278
ფასადი №279
ფასადი №280
ფასადი №281
ფასადი №282
ფასადი №283
ფასადი №284
ფასადი №285
ფასადი №286
ფასადი №287
ფასადი №288
ფასადი №289
ფასადი №290
ფასადი №291
ფასადი №292
ფასადი №293
ფასადი №294
ფასადი №295
ფასადი №296
ფასადი №297
ფასადი №298
ფასადი №299
ფასადი №300
ფასადი №301
ფასადი №302
ფასადი №303
ფასადი №304
ფასადი №305
ფასადი №306
ფასადი №307
ფასადი №308
ფასადი №309
ფასადი №310
ფასადი №311
ფასადი №312
ფასადი №313
ფასადი №314
ფასადი №315
ფასადი №316
ფასადი №317
ფასადი №318
ფასადი №319
ფასადი №320
ფასადი №321
ფასადი №322
ფასადი №323
ფასადი №324
ფასადი №325
ფასადი №326
ფასადი №327
ფასადი №328
ფასადი №329
ფასადი №330
ფასადი №331
ფასადი №332
ფასადი №333
ფასადი №334
ფასადი №335
ფასადი №336
ფასადი №337
ფასადი №338
ფასადი №339
ფასადი №340
ფასადი №341
ფასადი №342
ფასადი №343
ფასადი №344
ფასადი №345
ფასადი №346
ფასადი №347
ფასადი №348
ფასადი №349
ფასადი №350
ფასადი №351
ფასადი №352
ფასადი №353
ფასადი №354
ფასადი №355
ფასადი №356
ფასადი №357
ფასადი №358
ფასადი №359
ფასადი №360
ფასადი №361
ფასად

შენობა №2

გადახურვის გეგმა

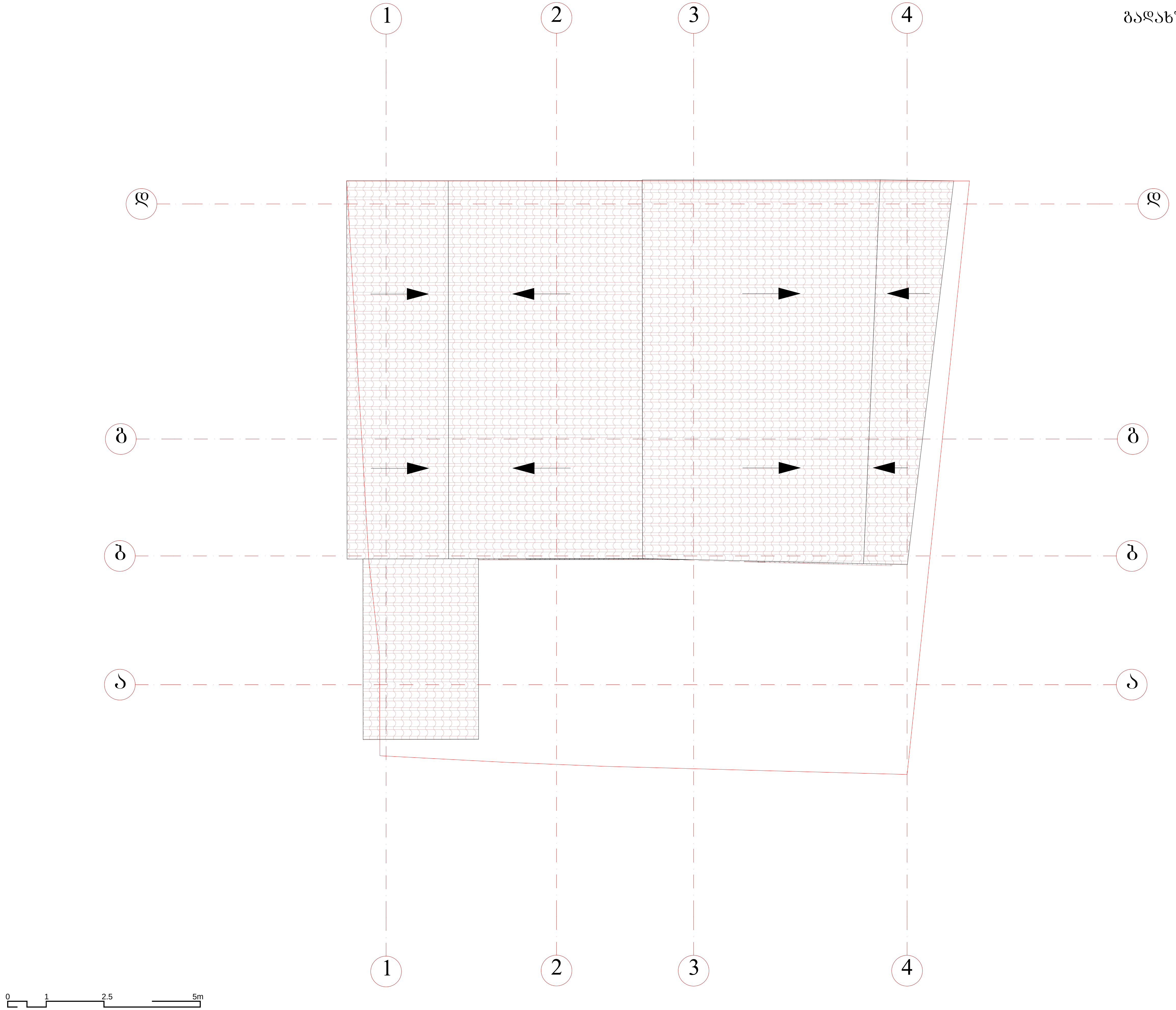

ქ. თბილისი
2019წ.

პირობითი ნიშნები:

1. ნახაზზე ზომები მოცემულია სანტიმეტრებში, ნიშნულები მეტრებში.

საპროექტო ობიექტის მისამართი

ქ. თბილისი, არარიტის ქ. №21
ს/კ: 01.17.01.069.005

დამკვეთი შპს ს-5

საცხოვრებელი სახლის
დემონტაჟის პროექტი

საპროექტო ორგანიზაცია: შპს"სახაზავი"

Design Studio SAkhazavi

www.facebook.com/SAkhazavi

მის:წერეთლის №48.

mail:sakhazavi@gmail.com

შტამპი

თანამდებობა	გვარი	ხელმოწერა
დირექტორი	არჩილ ნარეკლიშვილი	
მთ.არქიტექტორი	არჩილ ნარეკლიშვილი	
არქიტექტორი	ბაგრატ პაკელიანი	
დაამუშავა	ბაგრატ პაკელიანი	

ნახაზი

ფუნქციური ზონირება
(არსებული)

სტადია	ფორმატი	მასშტაბი	ფურც.	თარიღი
მ.პ.	A3	1:100		10.02.2019

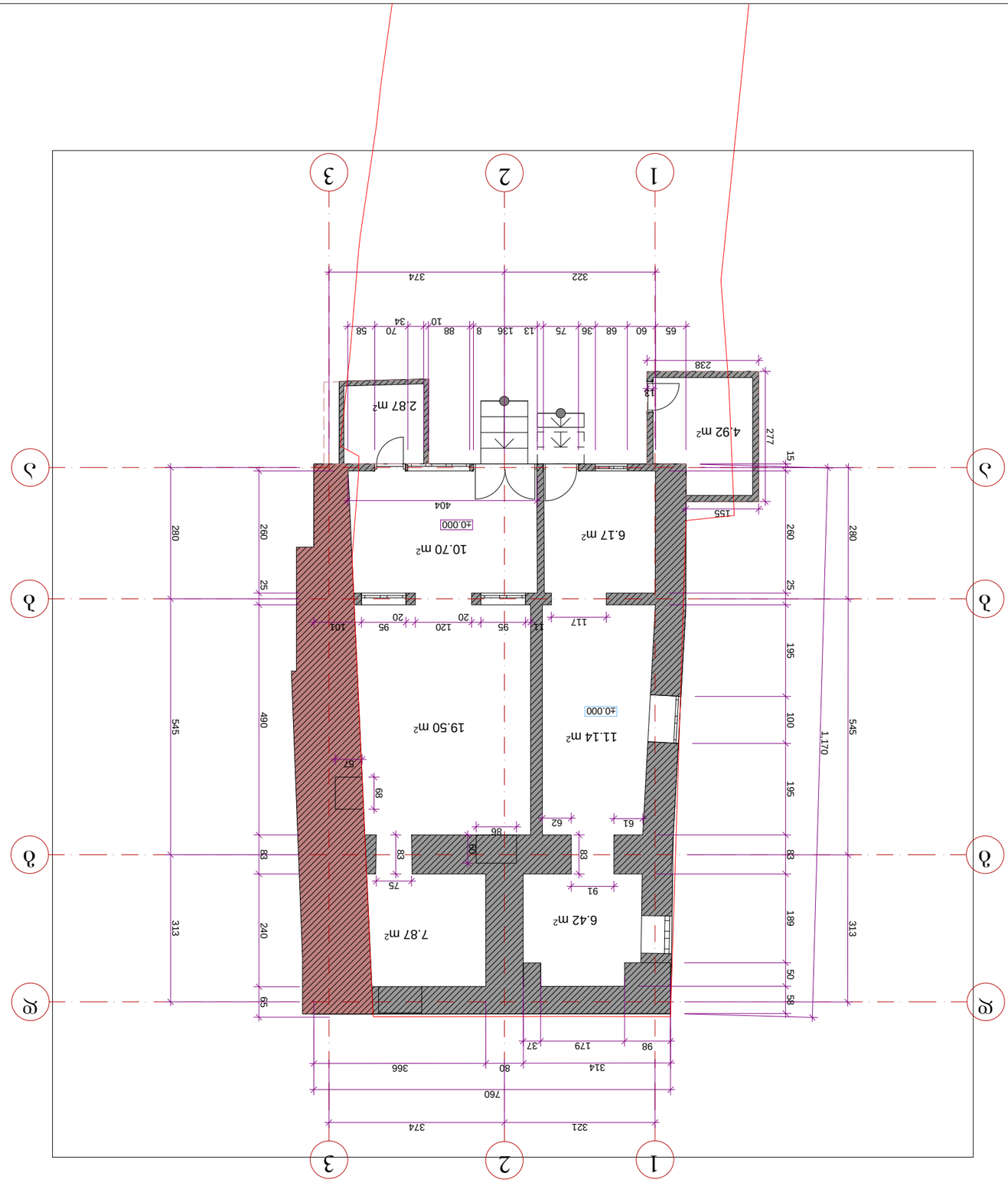

ᲡᲐᲫᲘᲔᲑᲚᲝ ᲞᲠᲝᲔᲥᲢᲘ I ᲡᲐᲠᲗᲣᲚᲘ ᲐᲠᲥᲘᲢᲔᲥᲢᲣᲠᲐ

ᲜᲐᲮᲐᲖᲘ №3

ᲤᲣᲜᲥᲪᲘᲝᲜᲐᲚᲣᲠᲘ ᲓᲐᲜᲘᲨᲜᲣᲚᲔᲑᲐ	ᲡᲐᲪᲮᲝᲕᲠᲔᲑᲔᲚᲘ	ᲐᲠᲥᲘᲢᲔᲥᲢᲣᲠᲣᲚᲘ ᲜᲐᲬᲘᲚᲘ	ᲤᲣᲠᲪᲚᲘᲡ №.	ᲓᲐᲛᲐᲢᲔᲑᲘᲗᲘ ᲘᲜᲤᲝ
8.3.	A3	1:100		10.02.2019

ᲛᲝᲛᲮᲛᲐᲠᲔᲑᲚᲘᲡ ᲐᲕᲢᲝᲠᲘ	ᲡᲐᲮᲐᲖᲘᲡ ᲐᲕᲢᲝᲠᲘ
ᲮᲔᲠᲛᲬᲔᲠᲚᲘᲡ ᲜᲘᲨᲐᲜᲘ	ᲮᲔᲠᲛᲬᲔᲠᲚᲘᲡ ᲜᲘᲨᲐᲜᲘ
ᲐᲠᲥᲘᲢᲔᲥᲢᲘᲡ ᲡᲐᲮᲔᲚᲘ, ᲒᲕᲐᲠᲘ	ᲐᲠᲥᲘᲢᲔᲥᲢᲘᲡ ᲡᲐᲮᲔᲚᲘ, ᲒᲕᲐᲠᲘ
ᲡᲐᲛᲨᲔᲜᲔᲑᲚᲝ ᲞᲠᲝᲔᲥᲢᲘᲡ ᲐᲕᲢᲝᲠᲘ	ᲡᲐᲛᲨᲔᲜᲔᲑᲚᲝ ᲞᲠᲝᲔᲥᲢᲘᲡ ᲐᲕᲢᲝᲠᲘ
ᲙᲝᲜᲡᲢᲠᲣᲥᲪᲘᲘᲡ ᲮᲔᲚᲛᲫᲦᲕᲐᲜᲔᲚᲘ	ᲙᲝᲜᲡᲢᲠᲣᲥᲪᲘᲘᲡ ᲮᲔᲚᲛᲫᲦᲕᲐᲜᲔᲚᲘ

ᲛᲐᲡᲨᲢᲐᲑᲘ

ᲓᲐᲛᲢᲙᲘᲪᲔᲑᲣᲚᲘᲐ ᲥᲐᲚᲐᲥᲘᲡ ᲛᲔᲠᲘᲗᲘᲡ ᲐᲠᲥᲘᲢᲔᲥᲢᲣᲠᲘᲡ ᲓᲔᲞᲐᲠᲢᲐᲛᲔᲜᲢᲘᲡ ᲐᲠᲥᲘᲢᲔᲥᲢᲝᲜᲘᲙᲘᲡ ᲡᲐᲛᲡᲐᲮᲣᲠᲘᲡ ᲬᲔᲠᲢᲘᲚᲘ №48.

ᲐᲠᲥᲘᲢᲔᲥᲢᲘ (ᲛᲔᲒᲝᲑᲠᲔᲑᲘᲡ ᲓᲐᲡᲐᲮᲔᲚᲔᲑᲐ: "ᲓᲐᲖᲐ ᲓᲘᲖᲐᲘᲜ ᲡᲢᲣᲓᲘᲝ")

Design Studio

ზაზა ხახიაშვილი

mail:sakhazavi@gmail.com

ᲗᲐᲜᲓᲐᲡᲓᲝ

ᲛᲘᲛᲦᲔᲑᲠᲘᲡ ᲓᲐᲡᲐᲮᲔᲚᲔᲑᲐ	ᲓᲐᲜᲘᲨᲜᲣᲚᲔᲑᲐ	ᲮᲔᲠᲛᲬᲔᲠᲚᲘᲡ ᲞᲘᲠᲐᲓᲘ ᲜᲘᲨᲐᲜᲘ
ᲙᲝᲜᲡᲣᲚᲢᲐᲜᲢᲘ ᲐᲠᲥᲘᲢᲔᲥᲢᲘ ᲒᲘᲝᲠᲒᲘ ᲮᲐᲮᲘᲐᲨᲕᲘᲚᲘ	ᲮᲔᲠᲛᲬᲔᲠᲚᲘᲡ ᲞᲘᲠᲐᲓᲘ ᲜᲘᲨᲐᲜᲘ	
ᲙᲝᲜᲡᲣᲚᲢᲐᲜᲢᲘ ᲐᲠᲥᲘᲢᲔᲥᲢᲘ ᲜᲘᲜᲝ ᲒᲝᲒᲘᲜᲐᲨᲕᲘᲚᲘ	ᲮᲔᲠᲛᲬᲔᲠᲚᲘᲡ ᲞᲘᲠᲐᲓᲘ ᲜᲘᲨᲐᲜᲘ	
ᲙᲝᲜᲡᲣᲚᲢᲐᲜᲢᲘ ᲘᲜᲟᲘᲜᲔᲠᲘ ᲒᲘᲝᲠᲒᲘ ᲒᲝᲒᲘᲜᲐᲨᲕᲘᲚᲘ	ᲮᲔᲠᲛᲬᲔᲠᲚᲘᲡ ᲞᲘᲠᲐᲓᲘ ᲜᲘᲨᲐᲜᲘ	

ᲓᲐᲛᲢᲙᲘᲪᲔᲑᲣᲚᲘᲐ ᲥᲐᲚᲐᲥᲘᲡ ᲛᲔᲠᲘᲗᲘᲡ ᲐᲠᲥᲘᲢᲔᲥᲢᲣᲠᲘᲡ ᲓᲔᲞᲐᲠᲢᲐᲛᲔᲜᲢᲘᲡ ᲐᲠᲥᲘᲢᲔᲥᲢᲝᲜᲘᲙᲘᲡ ᲡᲐᲛᲡᲐᲮᲣᲠᲘᲡ ᲬᲔᲠᲢᲘᲚᲘ №48.

ᲐᲠᲥᲘᲢᲔᲥᲢᲘ (ᲛᲔᲒᲝᲑᲠᲔᲑᲘᲡ ᲓᲐᲡᲐᲮᲔᲚᲔᲑᲐ: "ᲓᲐᲖᲐ ᲓᲘᲖᲐᲘᲜ ᲡᲢᲣᲓᲘᲝ")

Design Studio

ზაზა ხახიაშვილი

mail:sakhazavi@gmail.com

ᲗᲐᲜᲓᲐᲡᲓᲝ

ᲛᲘᲛᲦᲔᲑᲠᲘᲡ ᲓᲐᲡᲐᲮᲔᲚᲔᲑᲐ	ᲓᲐᲜᲘᲨᲜᲣᲚᲔᲑᲐ	ᲮᲔᲠᲛᲬᲔᲠᲚᲘᲡ ᲞᲘᲠᲐᲓᲘ ᲜᲘᲨᲐᲜᲘ
ᲙᲝᲜᲡᲣᲚᲢᲐᲜᲢᲘ ᲐᲠᲥᲘᲢᲔᲥᲢᲘ ᲒᲘᲝᲠᲒᲘ ᲮᲐᲮᲘᲐᲨᲕᲘᲚᲘ	ᲮᲔᲠᲛᲬᲔᲠᲚᲘᲡ ᲞᲘᲠᲐᲓᲘ ᲜᲘᲨᲐᲜᲘ	
ᲙᲝᲜᲡᲣᲚᲢᲐᲜᲢᲘ ᲐᲠᲥᲘᲢᲔᲥᲢᲘ ᲜᲘᲜᲝ ᲒᲝᲒᲘᲜᲐᲨᲕᲘᲚᲘ	ᲮᲔᲠᲛᲬᲔᲠᲚᲘᲡ ᲞᲘᲠᲐᲓᲘ ᲜᲘᲨᲐᲜᲘ	
ᲙᲝᲜᲡᲣᲚᲢᲐᲜᲢᲘ ᲘᲜᲟᲘᲜᲔᲠᲘ ᲒᲘᲝᲠᲒᲘ ᲒᲝᲒᲘᲜᲐᲨᲕᲘᲚᲘ	ᲮᲔᲠᲛᲬᲔᲠᲚᲘᲡ ᲞᲘᲠᲐᲓᲘ ᲜᲘᲨᲐᲜᲘ	

ᲛᲐᲡᲨᲢᲐᲑᲘ

ᲓᲐᲛᲢᲙᲘᲪᲔᲑᲣᲚᲘᲐ ᲥᲐᲚᲐᲥᲘᲡ ᲛᲔᲠᲘᲗᲘᲡ ᲐᲠᲥᲘᲢᲔᲥᲢᲣᲠᲘᲡ ᲓᲔᲞᲐᲠᲢᲐᲛᲔᲜᲢᲘᲡ ᲐᲠᲥᲘᲢᲔᲥᲢᲝᲜᲘᲙᲘᲡ ᲡᲐᲛᲡᲐᲮᲣᲠᲘᲡ ᲬᲔᲠᲢᲘᲚᲘ №48.

ᲐᲠᲥᲘᲢᲔᲥᲢᲘ (ᲛᲔᲒᲝᲑᲠᲔᲑᲘᲡ ᲓᲐᲡᲐᲮᲔᲚᲔᲑᲐ: "ᲓᲐᲖᲐ ᲓᲘᲖᲐᲘᲜ ᲡᲢᲣᲓᲘᲝ")

Design Studio

ზაზა ხახიაშვილი

mail:sakhazavi@gmail.com

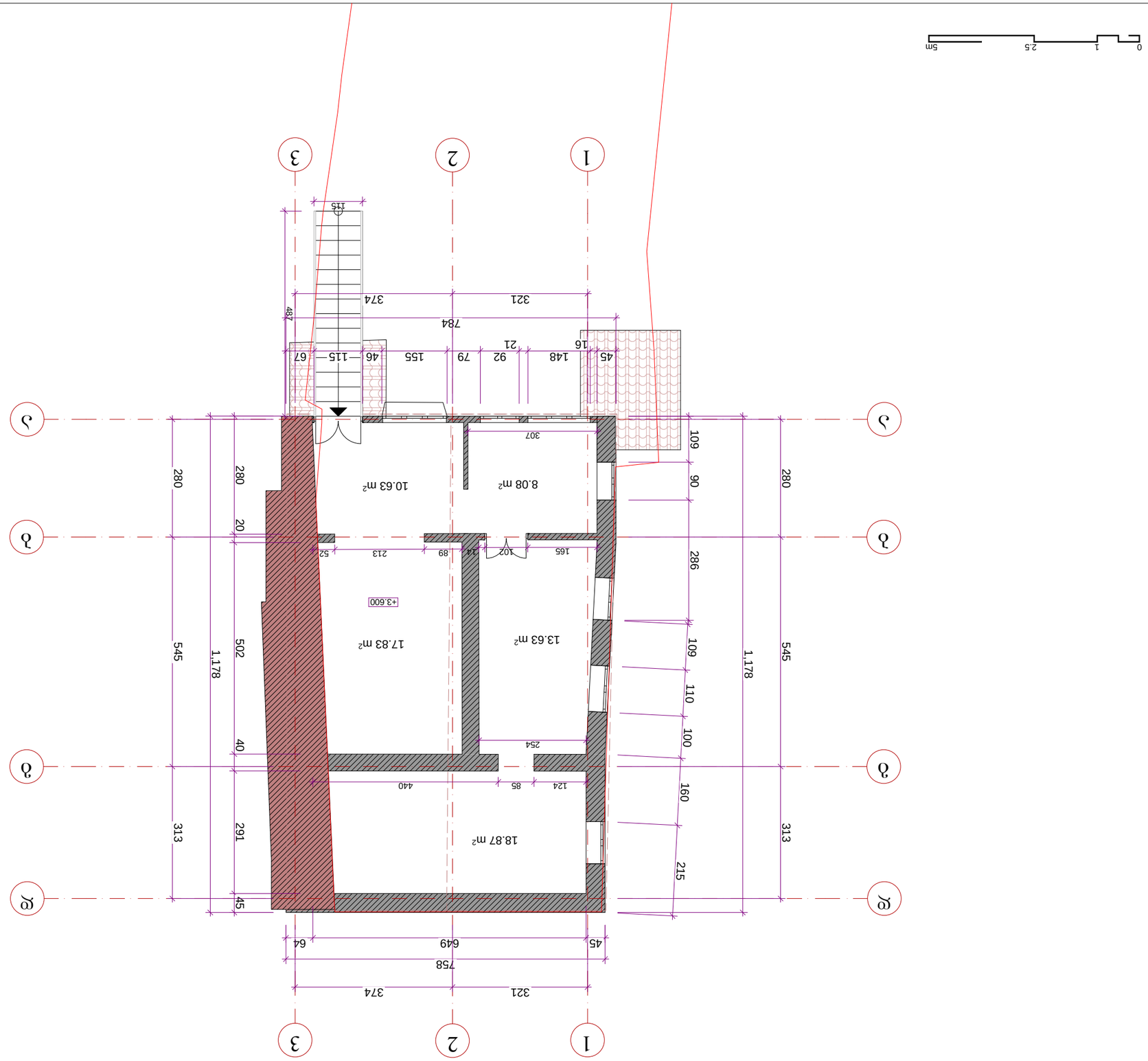

II სართულის იატაკის გეგმა

მ 1:100

ტიპიური სართული	ზომა		ნახატის №
ელექტრო განათების სქემა	პროექტი განაპირობებს		
ელექტრო განათების სქემა	პროექტი განაპირობებს		
სანიტარული კვანძები	პროექტი განაპირობებს		

შპს „ზაზა ხახალეიშვილის სახელობის ქალაქ ბათუმის სახელმწიფო საინჟინრო უნივერსიტეტი“

ხელმძღვანელი: ასოც. პროფ. ზაზა ხახალეიშვილი

Design Studio
ZaHhazeyi
www.facebook.com/ZaHazeyi

ტელ: 577 20 30 25, №48.
mail:sakhazavi@gmail.com

ავტორი



დასაგეგმარება	ზომა	ნახატის №№
ელექტრო განათების სქემა	პროექტი განაპირობებს	
ელექტრო განათების სქემა	პროექტი განაპირობებს	
სანიტარული კვანძები	პროექტი განაპირობებს	

ნახატის დასახელება

შენობა-ნაგებობის ტერიტორიის ათვისების გენერალური გეგმა
(არსებული)

ნახატის №	შენობის დასახელება	მასშტაბი	თარიღი
8.3.	A3	1:100	10.02.2019

1. ნახაზზე ნაჩვენებია შენობის ტერიტორიის ათვისების გენერალური გეგმა.

ნახაზის მასშტაბი (შენობის გენერალური გეგმა) 1:500

მ. ზღვისპირა, ა/კ №31
ს/კ: 01.17.01.069.007

ჯავშნის ქუჩა ს-5

ნაკვეთის (შენობის) ადგილმდებარეობა

ავტორის (ავტორთა კოლექტივის) ვინაობა, ხელმოწერა

მ. ზღვისპირა
2019წ.

ავტორის ნიშანი

შენობა №3

გადახურვის გეგმა

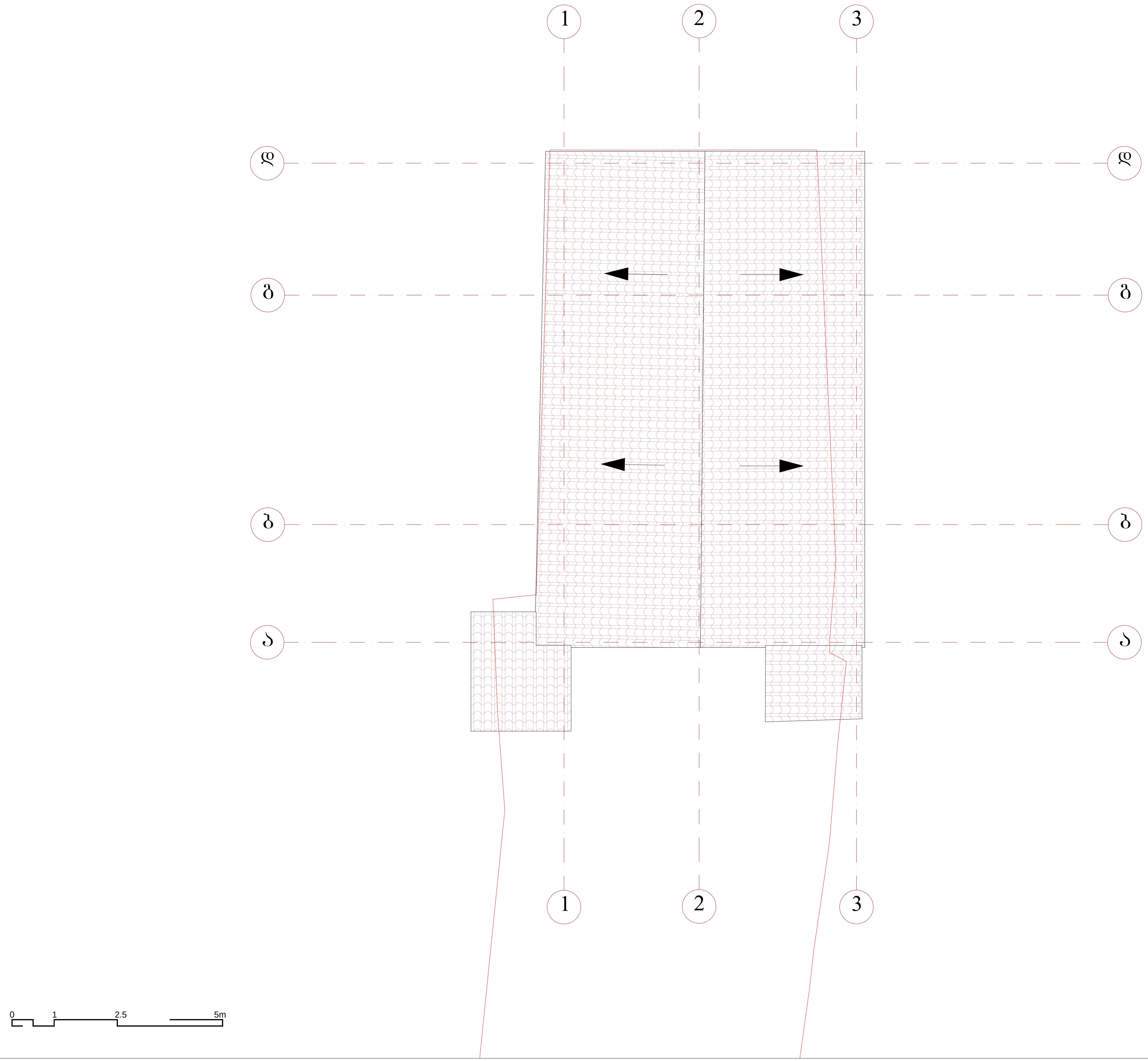

ქ. თბილისი
2019წ.

პირობითი ნიშნები:

1. ნახაზზე ზომები მოცემულია სანტიმეტრებში, ნიშნულები მეტრებში.

საპროექტო ობიექტის მისამართი

ქ. თბილისი, არმაზის ქ. №31
ს/კ: 01.17.01.069.007

დამკვეთი შპს ს-5

საცხოვრებელი სახლის დემონტაჟის პროექტი

საპროექტო ორგანიზაცია: შპს"სახაზავი"

Design Studio SAkhazavi

www.facebook.com/SAkhazavi

მის:წერეთლის №48.

mail:sakhazavi@gmail.com

შტამპი

შპს "სახაზავი" • GEORGIA • "SAKHAZAVI" LTD • 404863992

თანამდებობა	გვარი	ხელმოწერა
დირექტორი	არჩილ ნარეკლიშვილი	
მთ.არქიტექტორი	არჩილ ნარეკლიშვილი	
არქიტექტორი	ბაგრატ პაკელიანი	
დაამუშავა	ბაგრატ პაკელიანი	

ნახაზი

ფუნქციური ზონირება
(არსებული)

სტადია	ფორმატი	მასშტაბი	ფურც.	თარიღი
მ.პ.	A3	1:100		10.02.2019

შენობა №4

I სართულის გეგმა

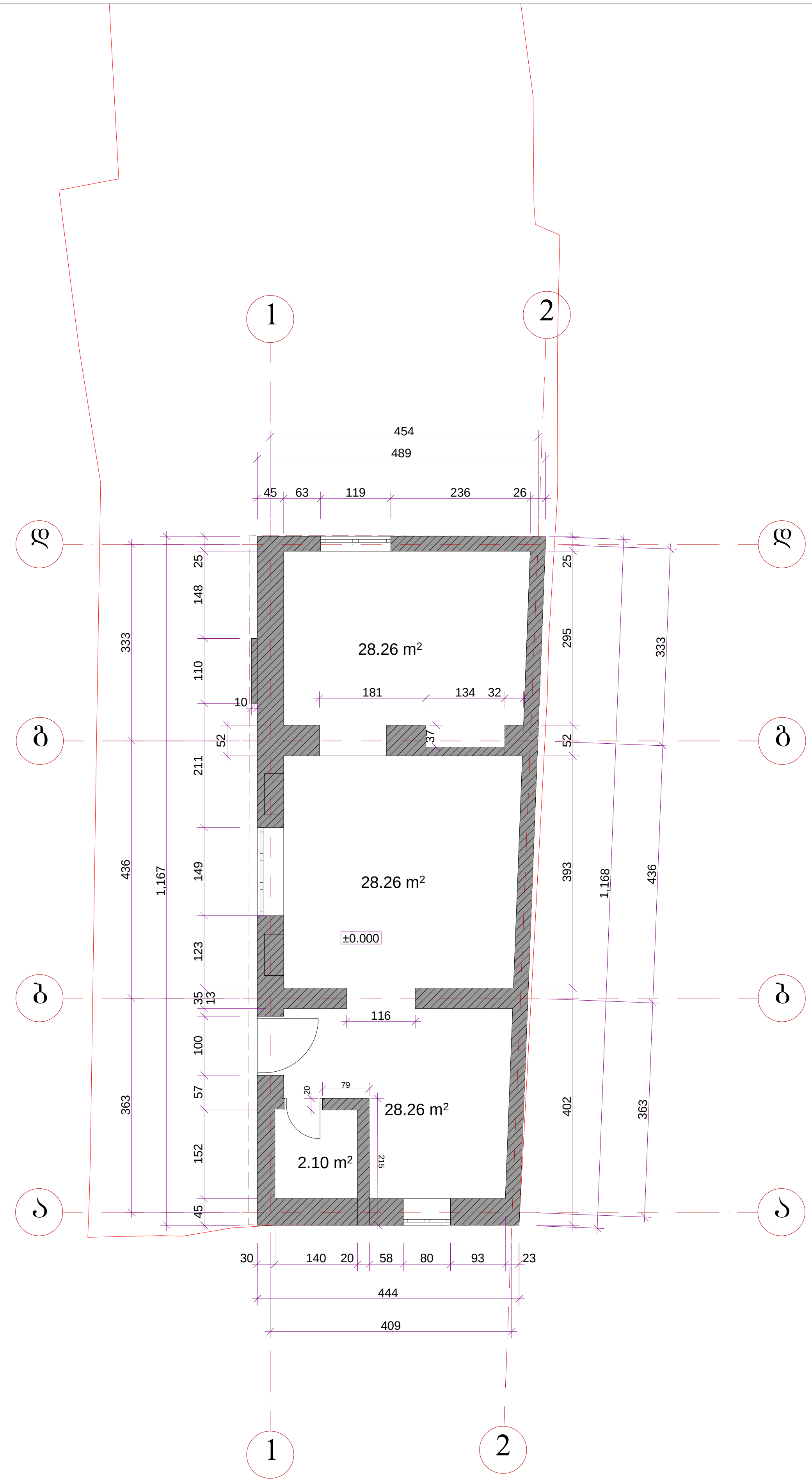

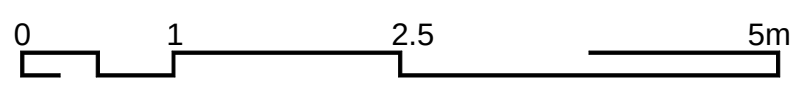

ქ. თბილისი
2019წ.

პირობითი ნიშნები:

1. ნახაზზე ზომები მოცემულია სანტიმეტრებში, ნიშნულები მეტრებში.

საპროექტო ობიექტის მისამართი

ქ. თბილისი, არმაზის ქ. №31
ს/კ: 01.17.01.069.007

დამკვეთი შპს ს-5

საცხოვრებელი სახლის დემონტაჟის პროექტი

საპროექტო ორგანიზაცია: შპს"სახაზავი"

Design Studio SAkhazavi

მის:წერეთლის №48.

mail:sakhazavi@gmail.com

შტამპი

თანამდებობა	გვარი	ხელმოწერა
დირექტორი	არჩილ ნარეკლიშვილი	
მთ.არქიტექტორი	არჩილ ნარეკლიშვილი	
არქიტექტორი	ბაგრატ პაკელიანი	
დაამუშავა	ბაგრატ პაკელიანი	

ნახაზი

ფუნქციური ზონირება (არსებული)

სტადია	ფორმატი	მასშტაბი	ფურც.	თარიღი
მ.პ.	A3	1:100		10.02.2019

შენობა №4

გადახურვის გეგმა

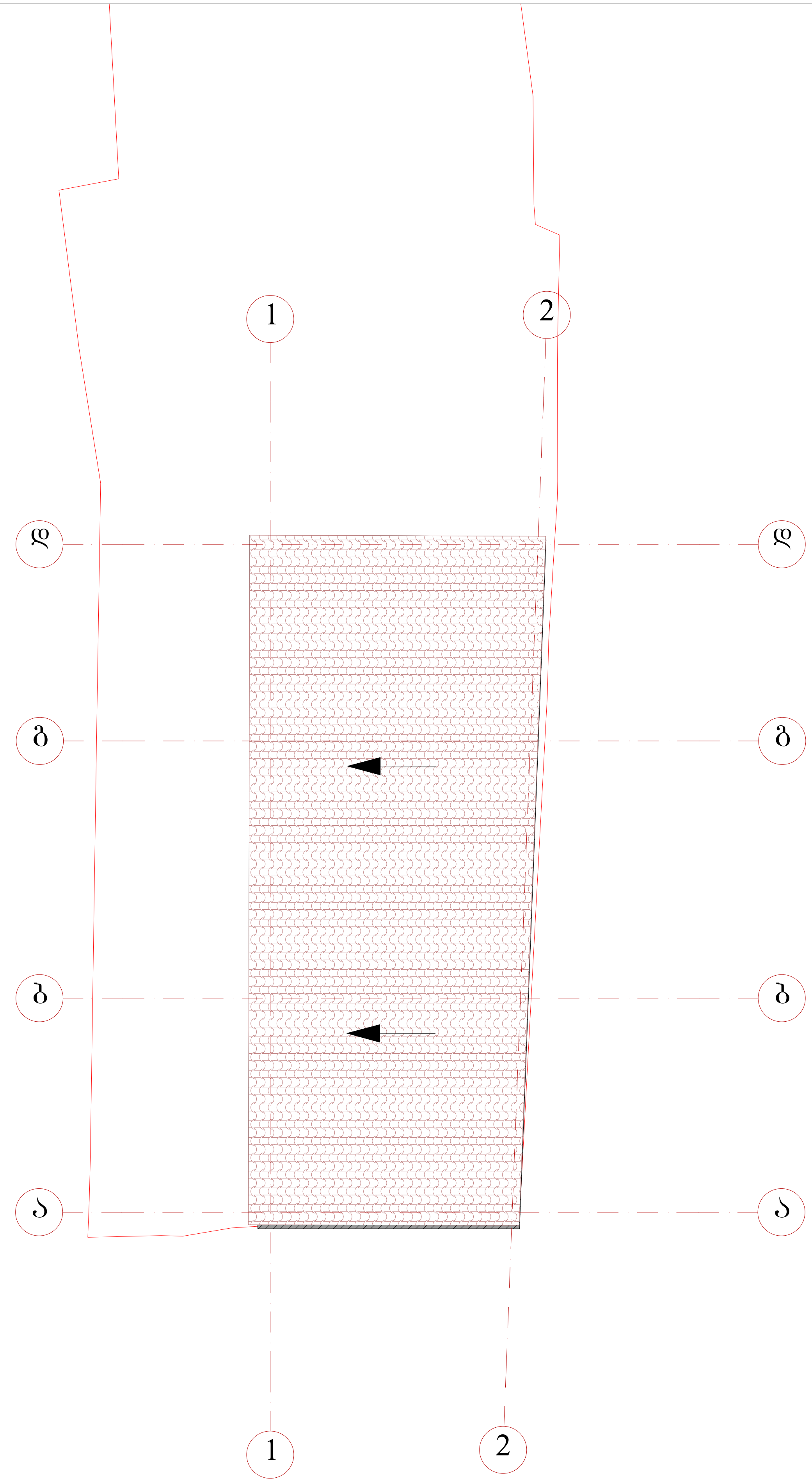

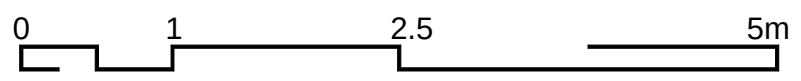

ქ. თბილისი
2019წ.

პირობითი ნიშნები:

1. ნახაზზე ზომები მოცემულია სანტიმეტრებში, ნიშნულები მეტრებში.

საპროექტო ობიექტის მისამართი

ქ. თბილისი, არმაზის ქ. №31
ს/კ: 01.17.01.069.007

დამკვეთი შპს ს-5

საცხოვრებელი სახლის დემონტაჟის პროექტი

საპროექტო ორგანიზაცია: შპს"სახაზავი"
Design Studio
SAkhazavi
www.facebook.com/SAkhazavi
მის:წერეთლის №48.
mail:sakhazavi@gmail.com

შტამპი

GEORGIA "SAKHAZAVI" LTD • 404863992 • სახაზავი

თანამდებობა	გვარი	ხელმოწერა
დირექტორი	არჩილ ნარეკლიშვილი	
მთ.არქიტექტორი	არჩილ ნარეკლიშვილი	
არქიტექტორი	ბაგრატ პაკელიანი	
დაამუშავა	ბაგრატ პაკელიანი	

ნახაზი

ფუნქციური ზონირება
(არსებული)

სტადია	ფორმატი	მასშტაბი	ფურც.	თარიღი
მ.პ.	A3	1:100		10.02.2019

შენობა №1

ფასადი 1-3

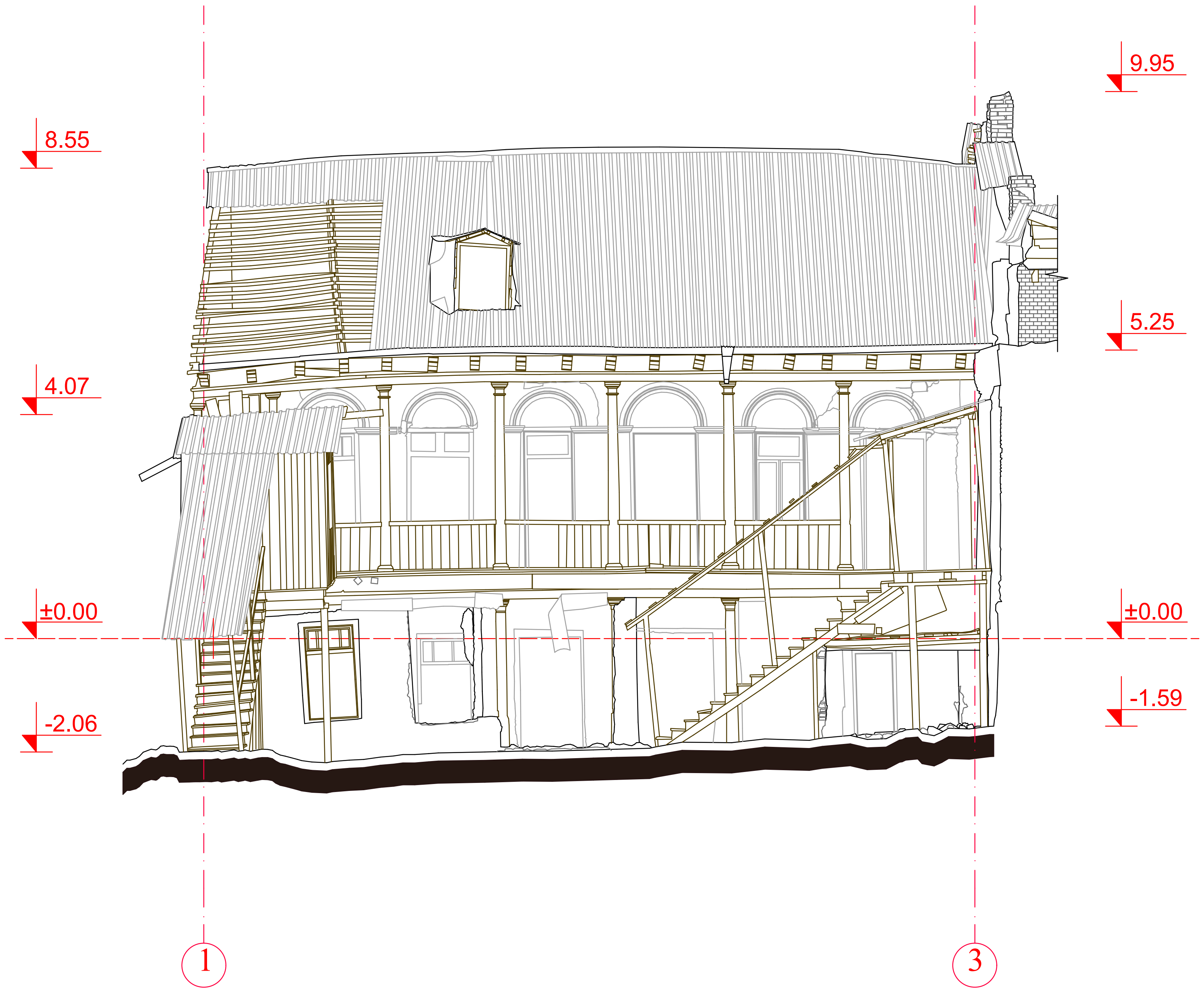

0 1 2.5 5m

ქ. თბილისი
2019წ.

პირობითი ნიშნები:

1. ნახაზზე ზომები მოცემულია სანტიმეტრებში, ნიშნულები მეტრებში.

საპროექტო ობიექტის მისამართი

ქ. თბილისი, არარიტის ქ. №19/5
ს/კ: 01.17.01.069.002

დამკვეთი შპს ს-5

საცხოვრებელი სახლის დემონტაჟის პროექტი

საპროექტო ორგანიზაცია: შპს"სახაზავი"
Design Studio
SAkhazavi
www.facebook.com/SAkhazavi
მის:წერეთლის №48.
mail:sakhazavi@gmail.com

შტამპი

თანამდებობა	გვარი	ხელმოწერა
დირექტორი	არჩილ ნარეკლიშვილი	
მთ.არქიტექტორი	არჩილ ნარეკლიშვილი	
არქიტექტორი	ბაგრატ პაკელიანი	
დაამუშავა	ბაგრატ პაკელიანი	

ნახაზი

ფუნქციური ზონირება (არსებული)

სტადია	ფორმატი	მასშტაბი	ფურც.	თარიღი
მ.პ.	A3	1:100		10.02.2019

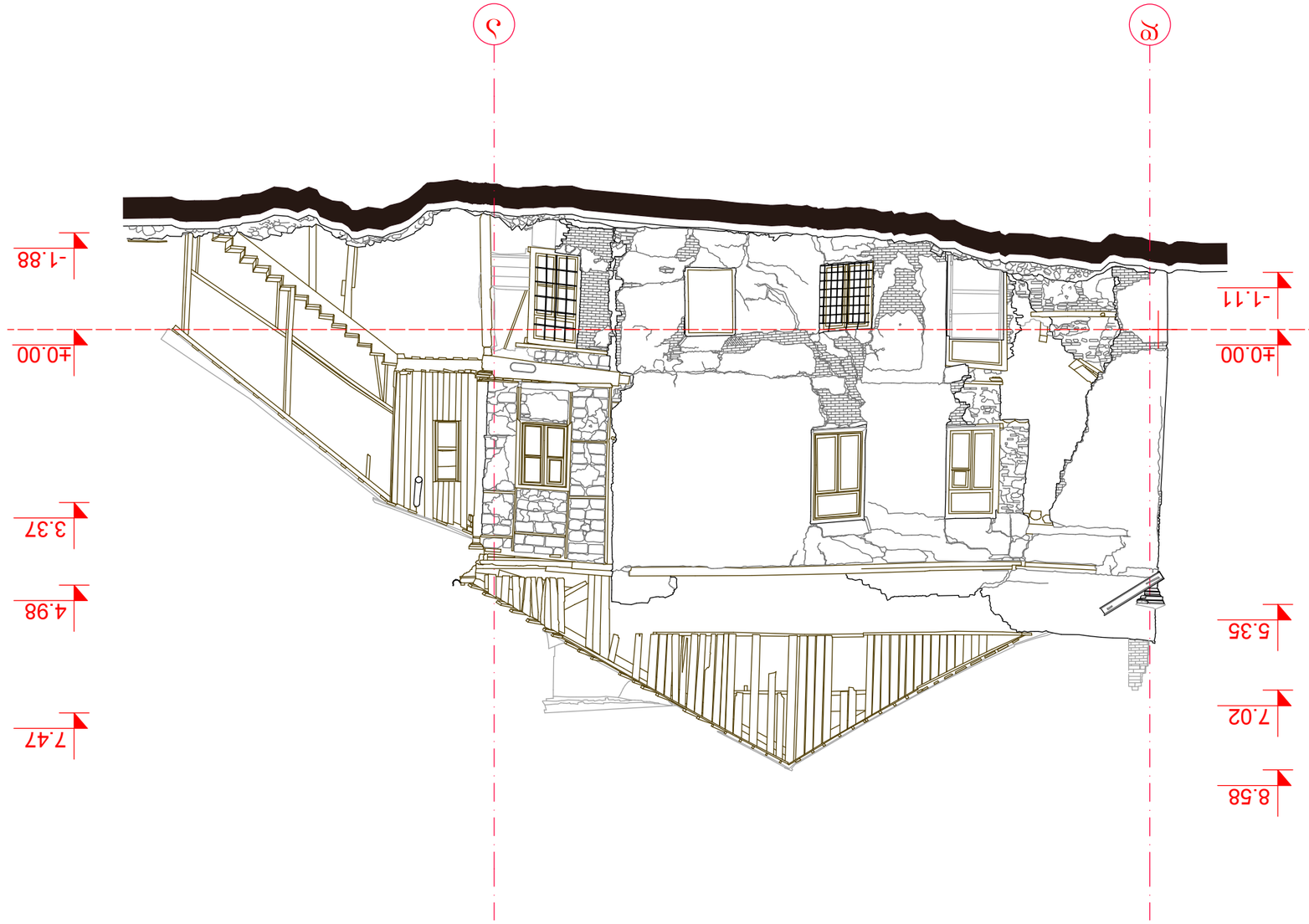

ფასადი №1

ა-ჯ ღერძების ფასადი

0 1 2.5 5m

ცვლილება№	შეცვლილი ფურცლების რაოდენობა	ცვლილების შინაარსი	ხელმოწერა	თარიღი
8.3.	A3	1:100		10.02.2019

პროექტის ხელმძღვანელი	ნ. ტაბუცაძე
არქიტექტორი	ნ. ტაბუცაძე
კონსტრუქციული ნაწილის მთავარი ინჟინერი	
სანტექნიკური სისტემების მთავარი ინჟინერი	
ელექტრული სისტემების მთავარი ინჟინერი	
სამშენებლო ფიზიკის მთავარი ინჟინერი	

შპს „ხაზაველი“ (ობიექტის დასახელება)

ქ. ოზურგეთი, ა. წერეთლის ქ. №19/5
ს/კ: 01.17.01.069.002

ა-ჯ ღერძების მიხედვით ფასადის ნახაზები

ობიექტის მისამართი: ქ. ოზურგეთი, ა. წერეთლის ქ. №19/5

ს/კ: 01.17.01.069.002

ფასადის ნახაზები

შპს „ხაზაველი“ (ობიექტის დასახელება)

Design Studio

ხაზაველი

www.facebook.com/Xazaveli

მისამართი: ქ. ოზურგეთი №48.

mail:xazaveli@gmail.com

ხელმოწერა

ტექნიკური ზედამხედველობის განმახორციელებელი პირის ხელმოწერა

ტექნიკური ზედამხედველობის განმახორციელებელი პირის სახელი, გვარი, ხელმოწერა		
ავტორის ზედამხედველობის განმახორციელებელი პირის სახელი, გვარი, ხელმოწერა		
ელექტრული სისტემების მთავარი ინჟინერის ზედამხედველობის განმახორციელებელი პირის სახელი, გვარი, ხელმოწერა		
სანტექნიკური სისტემების მთავარი ინჟინერის ზედამხედველობის განმახორციელებელი პირის სახელი, გვარი, ხელმოწერა		

ნახაზის

შეიცავს ინფორმაციას ფიზიკური პირის პერსონალური მონაცემების შესახებ.

ნახაზის ფრაგმენტი ფიზიკური პირის პერსონალური მონაცემების შესახებ.

ქ. ოზურგეთი 2019წ.

პროექტის ნომერი

შენობა №2

ფასადი ა-დ

შენობა №1

ფასადი 3-1

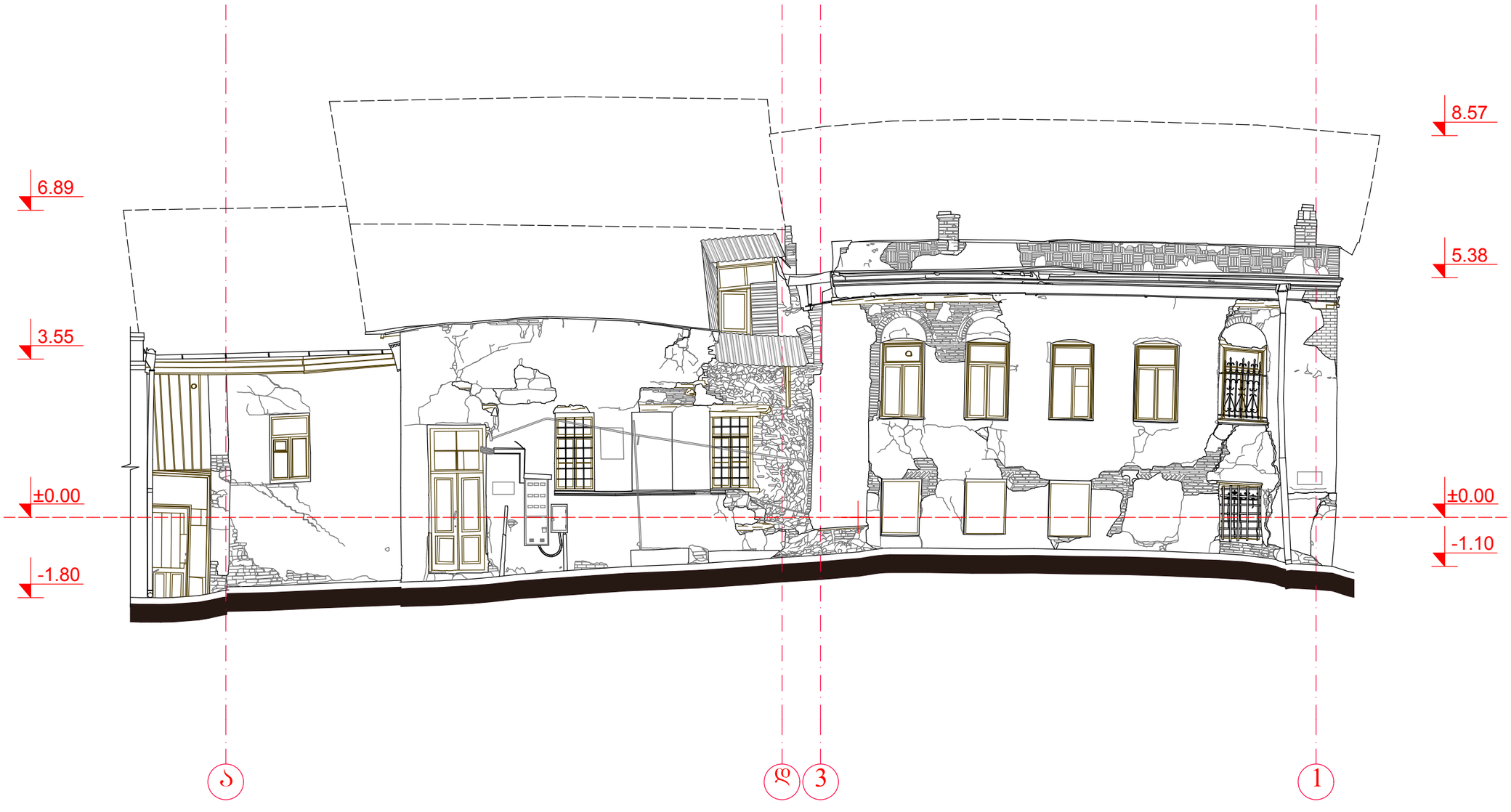

პროექტის ნომერი:

1. ნახაზზე ზომები მოცემულია სანტიმეტრებში, ნიშნულები მეტრებში.

საპროექტო ობიექტის მისამართი

ქ. თბილისი, არარატის ქ. №21
ს/კ: 01.17.01.069.005

ქ. თბილისი, არარატის ქ. №19/5
ს/კ: 01.17.01.069.002

დამკვეთი შპს ს-5

საცხოვრებელი სახლის
დემონტაჟის პროექტი

საპროექტო ორგანიზაცია: შპს"სახაზავი"
Design Studio
SAkhazavi
www.facebook.com/SAkhazavi
მის:ჭერეთლის №48.
mail:sakhazavi@gmail.com

შტამპი

თანამდებობა	გვარი	ხელმოწერა
დირექტორი	არჩილ ნარეკლიშვილი	
მთ.არქიტექტორი	არჩილ ნარეკლიშვილი	
არქიტექტორი	ბაბრატ პაკელიანი	
დაამშვია	ბაბრატ პაკელიანი	

ნახაზი

ფუნქციური ზონირება
(არსებული)

სტადია	ფორმატი	მასშტაბი	ფურც.	თარიღი
მ.პ.	A3	1:100		10.02.2019

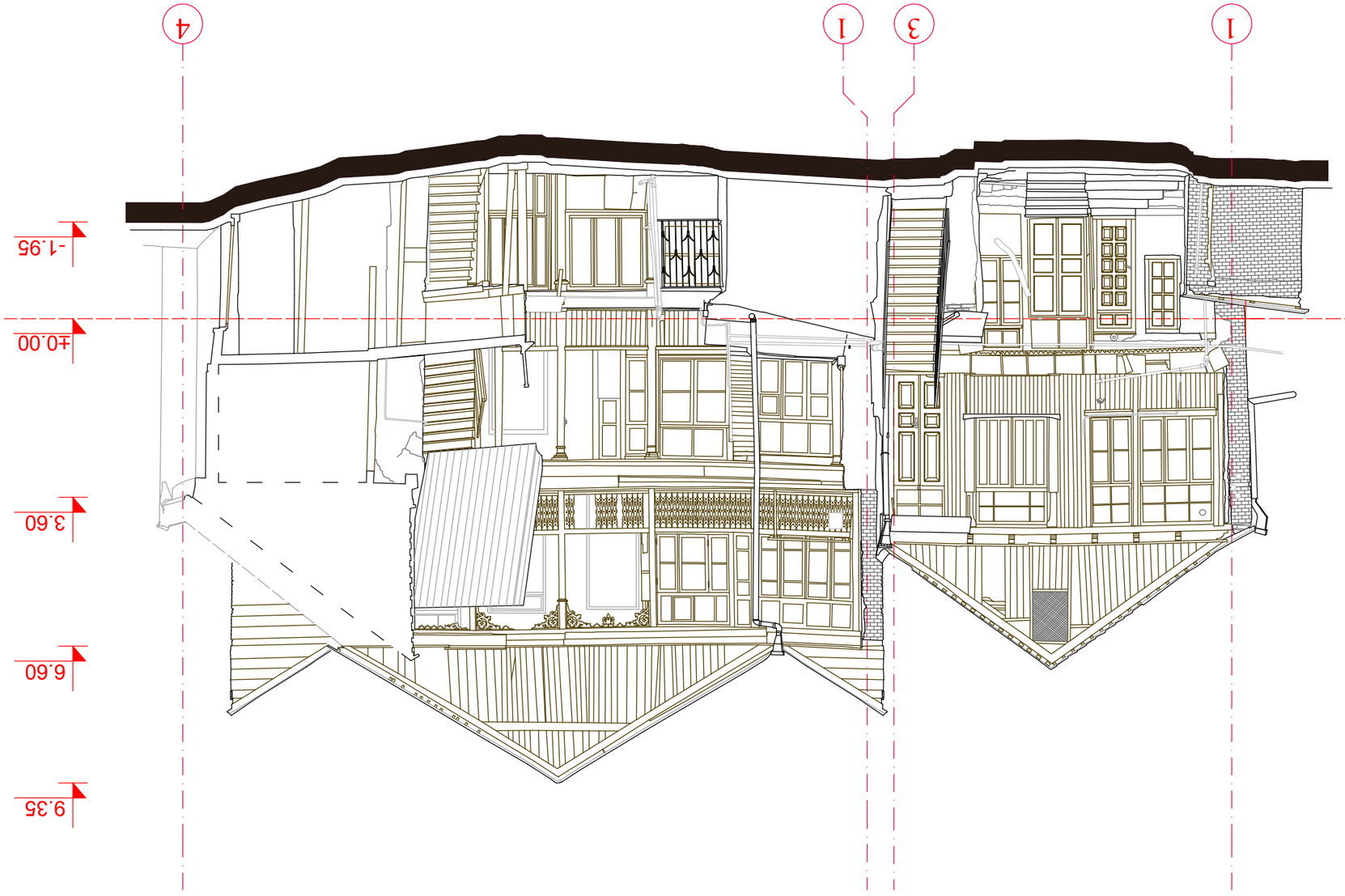

ფასადი 1-3

ნახ.№2

ფასადი 1-3

ნახ.№3

ცვლილ.	ფურც.	დოკუმ.	ხელმოწ.	თარიღი
მთავარი არქიტექტორი				
მთავარი ინჟინერ-კონსტრუქტორი				
ინჟინერ-კონსტრუქტორი				
არქიტექტორი				
შემსრულებელი				

სამშენებლო ნებართვა			
ტექნიკური პროექტი			
ნახაზის დასახელება		ფურც.	ფურც.

ნახაზის №	ფურც.	ასლის №	
8.3.	A3	1:100	10.02.2019

ობიექტის მისამართი: ქ. ოზურგეთი, ა/კ ორბელიანის ქ. №21
ს/კ: 01.17.01.069.005

ქ. ოზურგეთი, ა/კ ორბელიანის ქ. №31
ს/კ: 01.17.01.069.007

ფასადების ვარიანტი Ს-5

სამშენებლო სანებართვო პროექტის ნაწილი არქიტექტურული ნაწილი

სრულიად შპს "ზაზა ზაქარეიშვილის სახელობის ქალაქ ოზურგეთის სამხატვრო სკოლა"

Design Studio
Shhazavi
www.facebook.com/Shhazavi
ტელ:ვარდოსანი №48.
mail:sakhazavi@gmail.com

ზაზა ზაქარეიშვილი

დამკვეთის ხელმოწერა	ფასი	ნახაზის ზომა
ლიცენზიის №, ვადა	ხელმძღვანელი არქიტექტორი	
ლიცენზიის №, ვადა	ხელმძღვანელი პროექტის	
ლიცენზიის №, ვადა	ხელმძღვანელი პროექტის	
ლიცენზიის №, ვადა	ხელმძღვანელი პროექტის	

ნახაზის

შენობა-ნაგებობის ფილიალის ტერიტორიაზე ავტოფარეხის მშენებლობა

1. ნახაზის ზომები მოცემულია მილიმეტრებში
ობიექტის ტოპოგრაფიული გეგმა მასშტაბი 1:500

ქ. ოზურგეთი
2019წ.

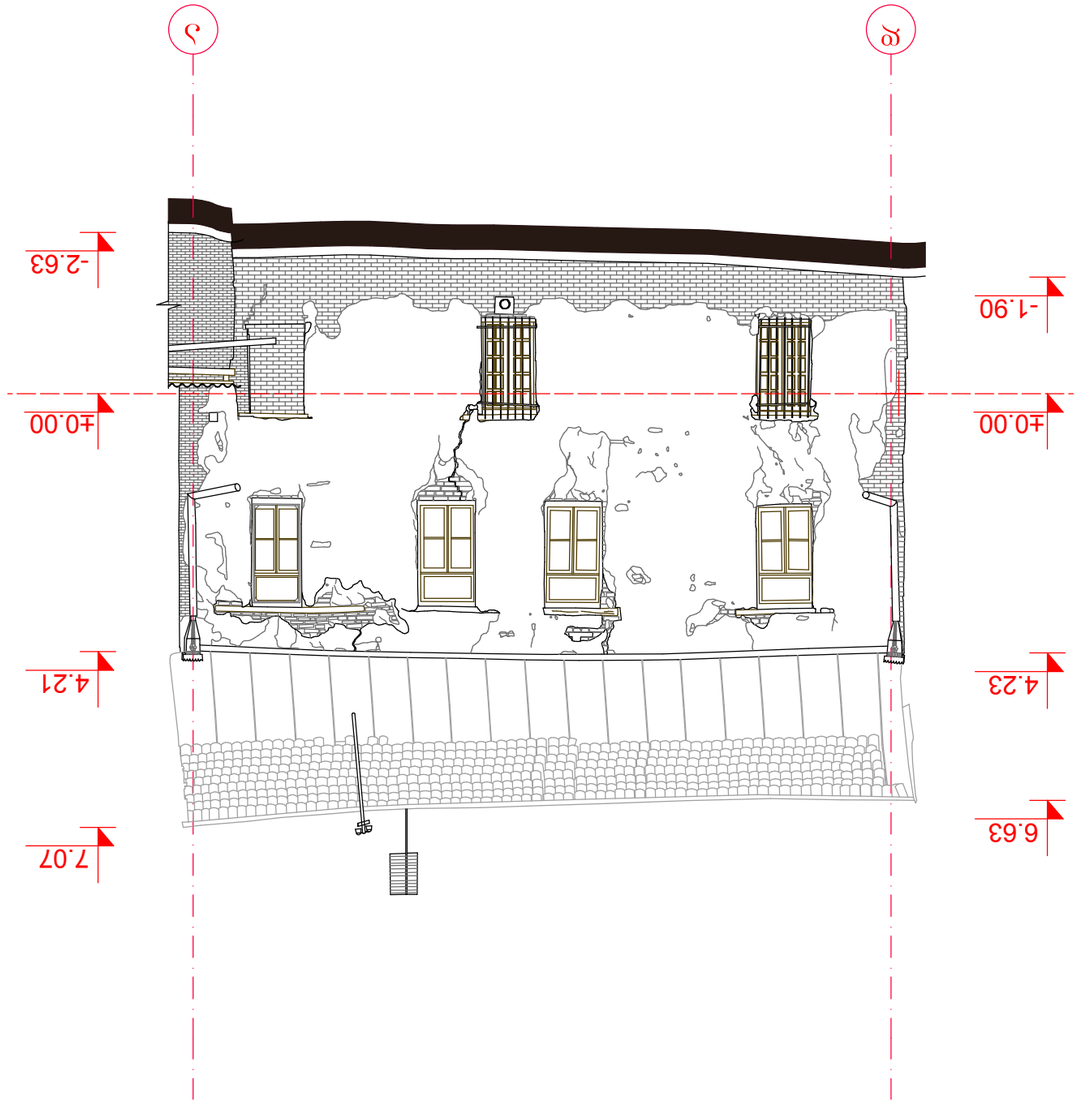

ფრაგმენტი №3

ფასადი ჯ-ა

0 1 2.5 5m

ცვლილების №№	შინაარსი	ფორმატი	მასშტაბი	თარიღი
8.3.	A3	1:100		10.02.2019

ავტორი	ქ. თბილისი	

შენობა №2

ფასადი 3-1

შენობა №3

ფასადი 3-1

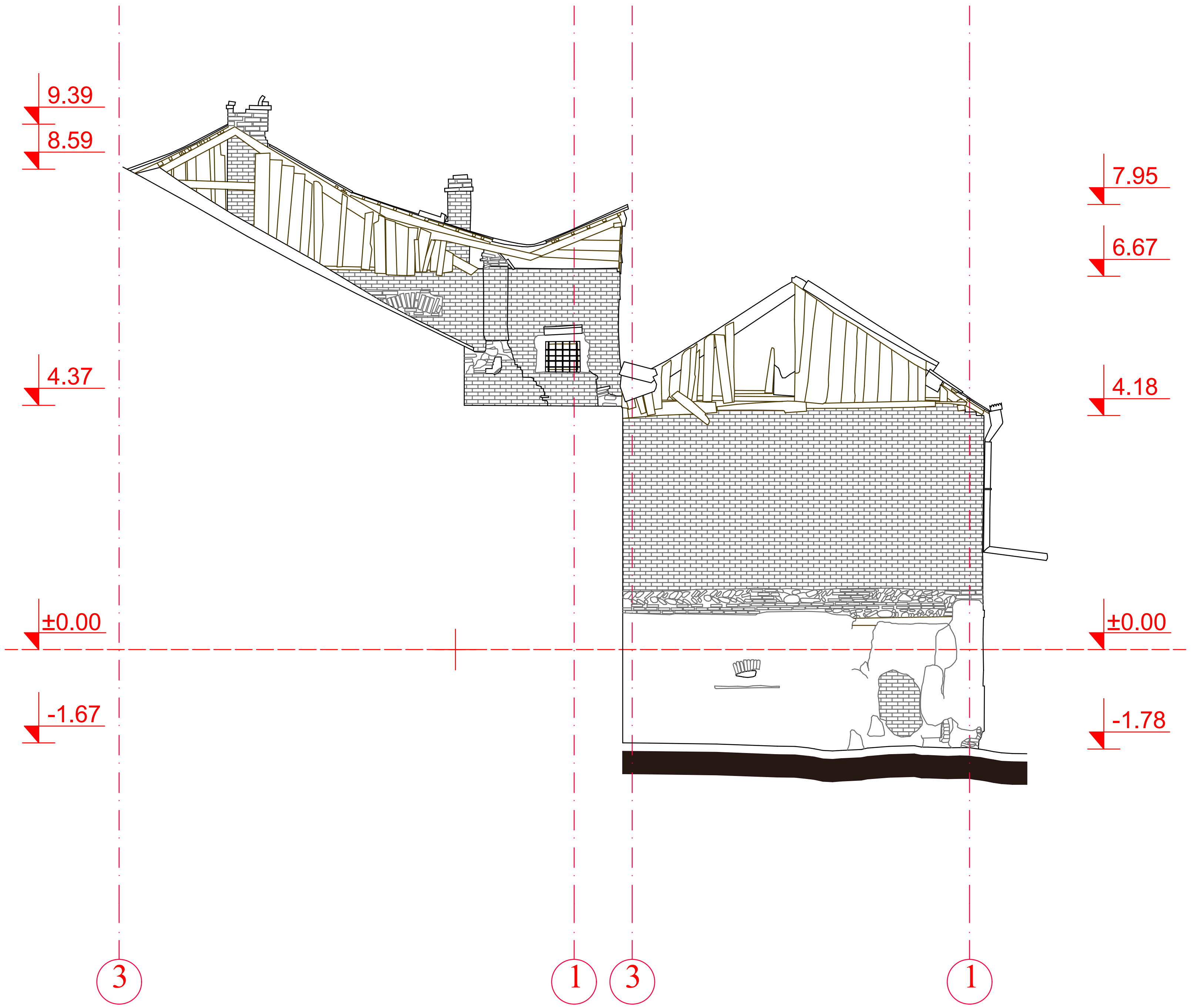



ქ. თბილისი
2019წ.

პირობითი ნიშნები:

1. ნახაზზე ზომები მოცემულია სანტიმეტრებში, ნიშნულები მეტრებში.

საპროექტო ობიექტის მისამართი

ქ. თბილისი, არარატის ქ. №21
ს/კ: 01.17.01.069.005

ქ. თბილისი, არმაზის ქ. №31
ს/კ: 01.17.01.069.007

დამკვეთი შპს ს-5

საცხოვრებელი სახლის დემონტაჟის პროექტი

საპროექტო ორგანიზაცია: შპს"სახაზავი"
Design Studio
SAkhazavi
www.facebook.com/SAkhazavi
მის:წერეთლის №48.
mail:sakhazavi@gmail.com

შტამპი

თანამდებობა	გვარი	ხელმოწერა
დირექტორი	არჩილ ნარეკლიშვილი	
მთ.არქიტექტორი	არჩილ ნარეკლიშვილი	
არქიტექტორი	ბაგრატ პაკელიანი	
დაამუშავა	ბაგრატ პაკელიანი	

ნახაზი

ფუნქციური ზონირება
(არსებული)

სტადია	ფორმატი	მასშტაბი	ფურც.	თარიღი
მ.პ.	A3	1:100		10.02.2019

შენობა №4

ფასადი დ-ა

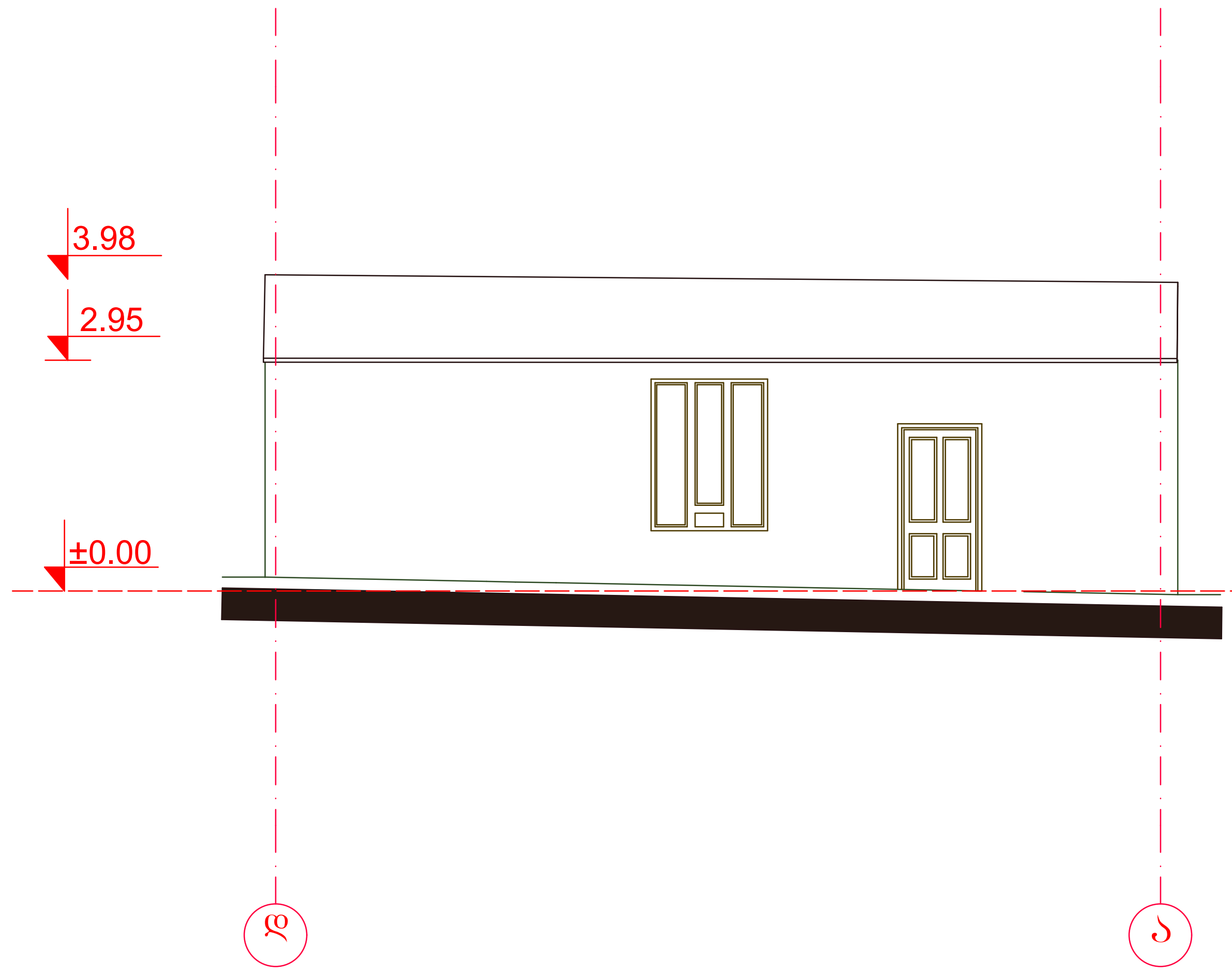

შენობა №4

ფასადი 2-1

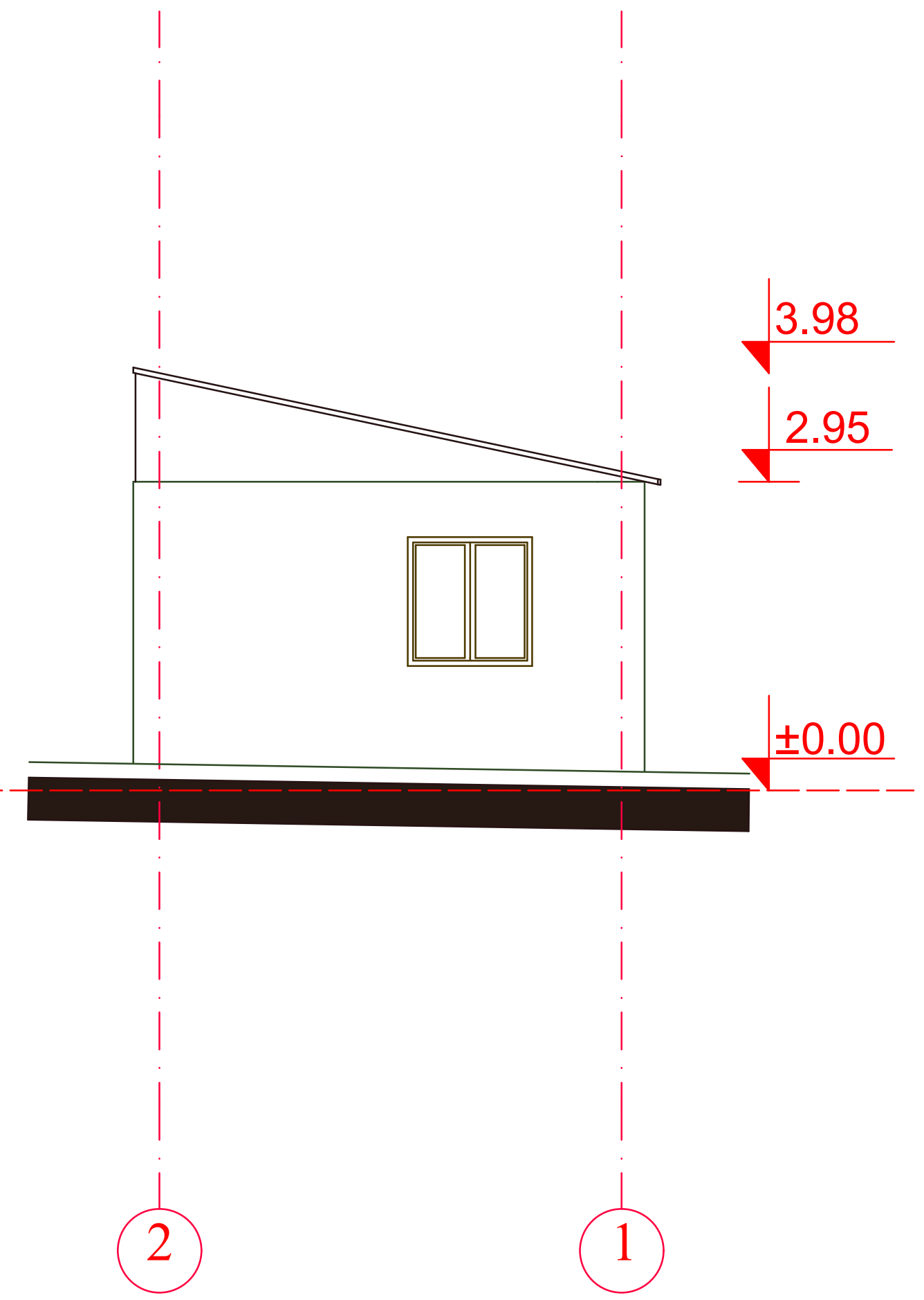

0 1 2.5 5m

ქ. თბილისი
2019წ.

პირობითი ნიშნები:

1. ნახაზზე ზომები მოცემულია სანტიმეტრებში, ნიშნულები მეტრებში.

საპროექტო ობიექტის მისამართი

ქ. თბილისი, არმაზის ქ. №31
ს/კ: 01.17.01.069.007

დამკვეთი შპს ს-5

საცხოვრებელი სახლის
დემონტაჟის პროექტი

საპროექტო ორგანიზაცია: შპს"სახაზავი"
Design Studio
SAkhazavi
www.facebook.com/SAkhazavi
მის:წერეთლის №48.
mail:sakhazavi@gmail.com

შტამპი

თანამდებობა	გვარი	ხელმოწერა
დირექტორი	არჩილ ნარეკლიშვილი	
მთ.არქიტექტორი	არჩილ ნარეკლიშვილი	
არქიტექტორი	ბაგრატ პაკელიანი	
დაამუშავა	ბაგრატ პაკელიანი	

ნახაზი

ფუნქციური ზონირება
(არსებული)

სტადია	ფორმატი	მასშტაბი	ფურც.	თარიღი
მ.პ.	A3	1:100		10.02.2019

შრომის ორგანიზების კალენდარული გრაფიკი

| | სამუშ. პერიოდ | 1 წელი | | |