დენდროლოგიური პროექტის
საინფორმაციო დაფა

დამკვეთი: შპს ლგ ჯგუფი

საპროექტო ტერიტორია:

ქ.თბილისი, თვალჭრელიძის ქ. IV შესახვევი
№1-ის მიმდებარედ
ს/კ 01.19.18.007.008



ნებართვის გამცემი ორგანო:	გამწვანების პროექტის შეთანხმების თარიღი:
ქ.თბილისის მუნიციპალიტეტის მერიის გარემოს დაცვის საქალაქო სამსახური	გამწვანების პროექტის დასრულების თარიღი: კ-3 196.90.მ/კვ

ჩასარგავ ხე-მცენარეთა სახეობები:

1. ელდარის ფიჭვი 4ძ (სიმაღლე 3-5.5მ, ხნოვანება 5-10წ)
2. მსხვილფოთოლა ნეკერჩხალი 4ძ (სიმაღლე 3-5.5მ, ხნოვანება 5-10წ)

ჩვეულებრივი გაზონი-196.90.მ/კვ

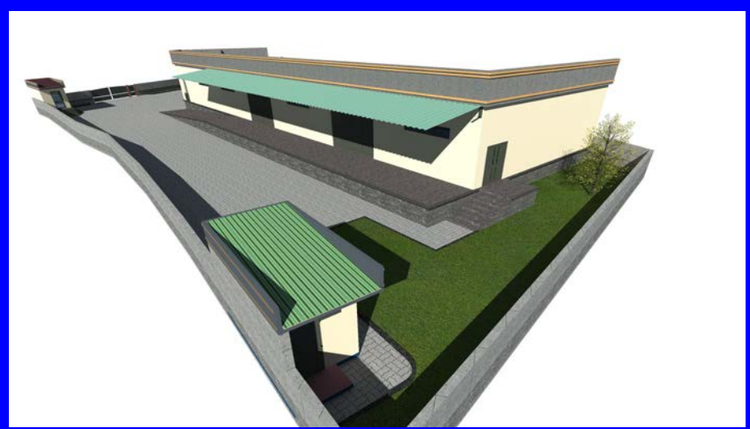

გაშენებული ხე-მცენარეებზე
პასუხისმგებელი: შპს ლგ ჯგუფი

გასაშენებელი ხე-მცენარეების მოვლის ხანგრძლივობა:
3 წელი

ფორმატი A 3	თარიღი 20176		
			ექსპლიკაცია
			1 მასშტაბი
			2 ორიენტირი ხეების ადგილმდებარეობა
			3 ხეების ჯიში
			ნარგავების ადგილმდებარეობა
			ნარგავების ჯიში
			ნარგავების ასაკი
			ნარგავების რაოდენობა
			ნარგავების ზომა
			ნარგავების ფასი
			ნარგავების ღირებულება
			ნარგავების ტიპი
			ნარგავების სახეობა
			ნარგავების კლასი
			ნარგავების ჯგუფი
			ნარგავების სტატუსი
			ნარგავების მდგომარეობა
			ნარგავების ხარისხი
			ნარგავების ხანგრძლივობა
			ნარგავების სიმაღლე
			ნარგავების დიამეტრი
			ნარგავების ფესვთა სისტემა
			ნარგავების ფესვთა სისტემის ტიპი
			ნარგავების ფესვთა სისტემის სიღრმე
			ნარგავების ფესვთა სისტემის სიგანე
			ნარგავების ფესვთა სისტემის ფორმა
			ნარგავების ფესვთა სისტემის ზომა
			ნარგავების ფესვთა სისტემის ფასი
			ნარგავების ფესვთა სისტემის ღირებულება
			ნარგავების ფესვთა სისტემის ტიპი
			ნარგავების ფესვთა სისტემის სახეობა
			ნარგავების ფესვთა სისტემის კლასი
			ნარგავების ფესვთა სისტემის ჯგუფი
			ნარგავების ფესვთა სისტემის სტატუსი
			ნარგავების ფესვთა სისტემის მდგომარეობა
			ნარგავების ფესვთა სისტემის ხარისხი
			ნარგავების ფესვთა სისტემის ხანგრძლივობა
			ნარგავების ფესვთა სისტემის სიმაღლე
			ნარგავების ფესვთა სისტემის დიამეტრი
			ნარგავების ფესვთა სისტემის ფესვთა სისტემა
			ნარგავების ფესვთა სისტემის ფესვთა სისტემის ტიპი
			ნარგავების ფესვთა სისტემის ფესვთა სისტემის სიღრმე
			ნარგავების ფესვთა სისტემის ფესვთა სისტემის სიგანე
			ნარგავების ფესვთა სისტემის ფესვთა სისტემის ფორმა
			ნარგავების ფესვთა სისტემის ფესვთა სისტემის ზომა
			ნარგავების ფესვთა სისტემის ფესვთა სისტემის ფასი
			ნარგავების ფესვთა სისტემის ფესვთა სისტემის ღირებულება





ობიექტის დასახელება:	"ვაჟა ფშაველას ქუჩის კეთილმოწყობა" ID ნომერი: 405132100
ობიექტის მისამართი:	ქ. თბილისი, ვაჟა ფშაველას ქუჩა IV ჩიხი N 1-ის მიმდებარედ
ობიექტის ტიპი:	ქალაქის ქუჩა
ობიექტის ფართობი:	1 196.9 მ2
ობიექტის ადგილმდებარეობა	1) ქალაქის ცენტრი
ობიექტის მფლობელი	ქალაქის ტერიტორიის ზედამხედველობის სააგენტო
ობიექტის ბალანსმფლობელი	ქალაქის ტერიტორიის ზედამხედველობის სააგენტო
ობიექტის ავტორი	ქალაქის ტერიტორიის ზედამხედველობის სააგენტო
ობიექტის ავტორის მისამართი	ქ. თბილისი, ვაჟა ფშაველას გამზ. 40, 0186
ობიექტის ავტორის ტელეფონი	032 2 40 62 69
ობიექტის ავტორის ელ. ფოსტა	info@gcc.ge
ობიექტის ავტორის ვებ-გვერდი	www.gcc.ge
ობიექტის ავტორის სოციალური ქსელი	Facebook: GCC Georgia
ობიექტის ავტორის სხვა ინფორმაცია	

1	Pinus eldarica	4 ც.	
2	Acer platanoides	4 ც.	

Σχεδιασμός Α 3	Φάση 2017δ
Σύμβαση:	
1	Υλικά
2	Λεπτομέρειες κλίσεων
3	Λεπτομέρειες φύτευσης

Κατασκευή φυτεμένων δωμάτων	
Φυτεμένη απλή εκτατική στέγη	
Φυτεμένη απλή εκτατική στέγη με φωτοβολταϊκά πάνελ	
Φυτεμένη απλή εκτατική στέγη με ηλιακούς συλλέκτες	
Φυτεμένη απλή εκτατική στέγη με φωτοβολταϊκά πάνελ και ηλιακούς συλλέκτες	
Φυτεμένη απλή εκτατική στέγη με φωτοβολταϊκά πάνελ και ηλιακούς συλλέκτες 196.9 τ.μ.	
Δενδροφύτευση:	
1 Pinus eldarica 4 τ.	
2 Acer platanoides 4 τ.	

Μελετητής:	
Ονοματεπώνυμο: Δημήτριος Μπαλάσκας, Αρχιτέκτων Μηχανικός ΤΕ, Δρ. Αρχιτεκτονικής ΕΜΠ, Μ.Sc. Αρχιτεκτονικής Σχεδιασμού ΕΜΠ, Μ.Sc. Αρχιτεκτονικής Σχεδιασμού Πανεπιστήμιο Harvard, Μ.Sc. Αρχιτεκτονικής Σχεδιασμού Πανεπιστήμιο Columbia, Μ.Sc. Αρχιτεκτονικής Σχεδιασμού Πανεπιστήμιο Pennsylvania, Μ.Sc. Αρχιτεκτονικής Σχεδιασμού Πανεπιστήμιο Cornell, Μ.Sc. Αρχιτεκτονικής Σχεδιασμού Πανεπιστήμιο Princeton, Μ.Sc. Αρχιτεκτονικής Σχεδιασμού Πανεπιστήμιο Yale, Μ.Sc. Αρχιτεκτονικής Σχεδιασμού Πανεπιστήμιο Brown, Μ.Sc. Αρχιτεκτονικής Σχεδιασμού Πανεπιστήμιο Dartmouth

მცენარეთა ექსპლიკაცია

#	მცენარეთა დასახელება	რაოდენობა	სიმაღლე მეტრებში	ღეროს დიამეტრი	ფორმა	ხნოვანება	მახასიათებლები
1	Pinus eldarica ელდარის ფიჭვი	4	3-5.5მდე	14სმ-დან	ხე	5-10წ	გვალვაგამძლე, სწრაფად მზარდი
2	Acer platanoides მსხვილფოთოლა ნეკერჩხალი	4	3-5.5მდე	14სმ-დან	ხე	5-10წ	გვალვაგამძლე, სწრაფად მზარდი
3	ჩვეულებრივი გაზონი	196.90 კვ/მ					

არსებულ ხე ნარგავთა ინვენტარიზაცია

#	მცენარეთა დასახელება		რაოდენობა	სიმაღლე მეტრებში	ღეროს დიამეტრი	დეკორატიული ღირებულება	ჩასატარებელი ღონისძიება
1	Populus	ვერხვი	1	1.60	14სმ-დან	ზეხმელი	მოჭრა
2	Morus	თუთა	1	1.80	14სმ-დან	ჯანსაღი	
3	Acacia	აკაცია	1	8.00	14სმ-დან	ჯანსაღი	

გამწვანების კ-3 კოეფიცენტის პროექტი

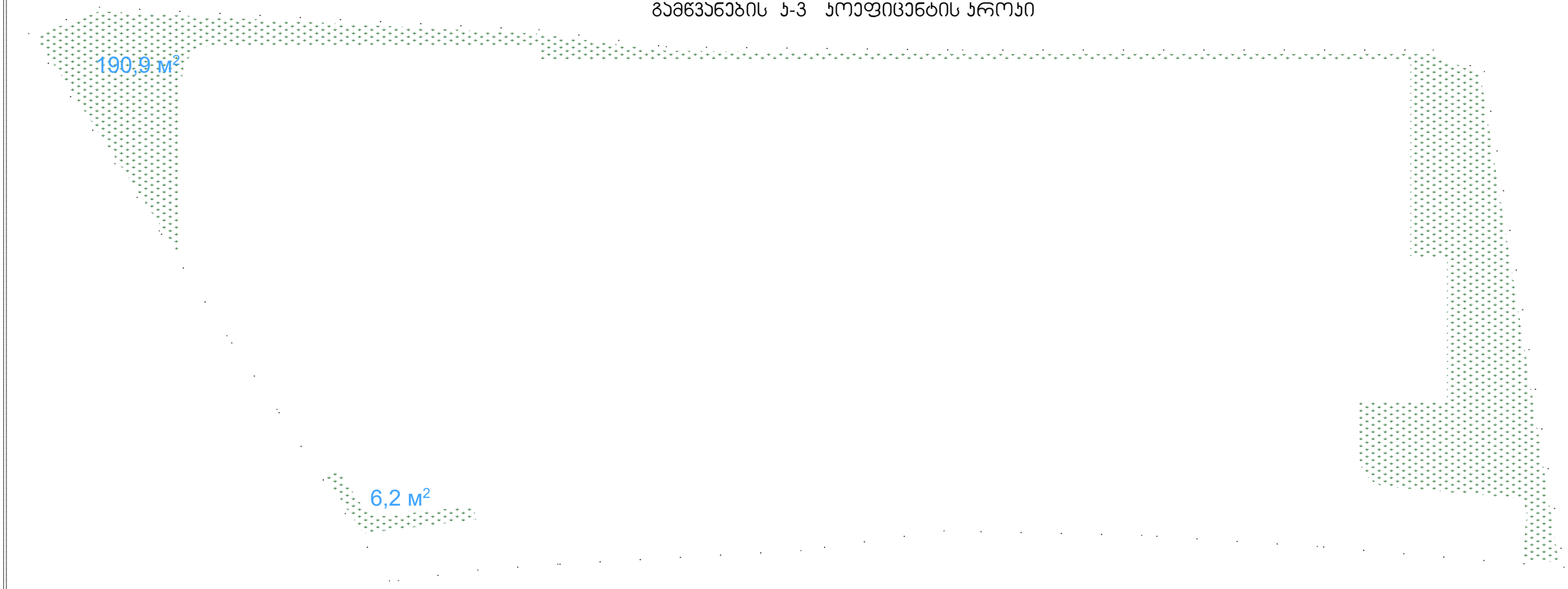

სამუშაოთა მოცულობა

#	სამუშაოთა დასახელება	განზომილება	რაოდენობა	შენიშვნა
1	გასამწვანებელი ტერიტორიის წართოზი	კვ.მეტრი	196.90კვ.მეტრი	
2	გასამწვანებელი ტერიტორიის გასუფთავება და დამუშავება	კვ.მეტრი	196.90კვ.მეტრი	
3	ადგილების მომზადება ხეების დასარგავად 50% ტყის მიწის შეტანით	ცალი	8	
4	ხეების დარგვა	ცალი	8	
5	ტერიტორიების მომზადება ჩვეულებრივი გაზონის მოსაწყობად, 20%ტყის მიწის შეტანით	კვ.მეტრი	196.90კვ.მეტრი	
6	გაზონის მოწყობა (დათესვა ან რულონის დაგება)	კვ.მეტრი	196.90კვ.მეტრი	
7	გაზონის მოვლა	კვ.მეტრი	196.90კვ.მეტრი	
8	ახალ დაგებულ ხე-მცენარების მოვლა	ცალი	8	
9	ახლად დარგული ხე-მცენარეების, ქვავილნარების და გაზონის მორწყვა	ქველა მცენარე და გაზონი		

დ ე ნ დ რ ო ლ ო გ ი უ რ ი გ ე გ მ ა

ქ.თბილისი, თვალჭრელიძის ქ. IV შესახვევი
№1-ის მიმდებარედ
ს/კ 01.19.18.007.008

ი/მ "გიორგი ტივაძე"

ს/კ 01021002814, tkeproeqti@gmail.com, მობ: 571 900030

მწვანე ნარგავების ხარისხობრივი შეფასების საექსპერტო დასკვნა

ქ.თბილისი 30 აგვისტო 2018წ.

ქალაქი თბილისი, ქუჩა თვალჭრელიძე, IV შესახვევი №1-ის მიმდებარედ საკ.კოდი. 01.19.18.007.008 ფართობი:1633კვ.მ; არასასოფლო- სამეურნეო ,მესაკუთრე: შპს. "ლჯ გრუპი" IDნომერი 405132100

საექსპერტო ობიექტის ზოგადი მდგომარეობის აღწერა-შეფასება/კვლევის მეთოდი.

საკვლევი ობიექტი არის რელიეფურად ვაკე. აღწერა შეფასება მოხდა ვიზუალური დათვალიერებით. საექსპერტო დასკვნას თან ახლავს არსებული სიტუაციური ფოტოსურათები.

№	სახეობა	სასიცოცხლო ფორმა	D (ფს.ყ. 10სმ-ზე)	მცენარის ზოგადი მდგომარეობა	შენიშვნა
1	ვერხვი-Populus tremula	ხე	16	ზეხმელი	მოჭრა
2	თუთა-Morus	ხე	18	ჯანსაღი	გადარგვა
3	აკაცია- Acacia	ხე	8	ჯანსაღი	

ტერიტორიაზე არსებული მწვანე ნარგავების საერთო რაოდენობა 3 ერთეული ხემცენარე,კერძოდ:

№1-ვერხვი(Populus tremula), №3-აკაცია(Acacia) მიეკუთვნება იაფი ღირებულების ფოთლოვან სახეობას.
№2 -თუთა(Morus) მიეკუთვნება ხილკენკროვან ხემცენარეთა სახეობას .

№3 ხემცენარე ხვდება შენობის გარე კედლიდან 3 მეტზე ახლო მანძილზე, მიზანშეწონილია ნარგაობა გადაირგოს არასავეგეტაციო პერიოდში შესაბამისი აგრონორმების დაცვით . გადარგვა შეიძლება განხორციელდეს როგორც სპეციმანქანის საშუალებით აგრეთვე მესაკუთრის საკუთარი ძალებითაც . კერძოთ: ნარგაობა გაისხლას, ამოიღონ მიწის გუნდით

ისე რომ ფესვთა სისტემა არ დაზიანდეს და ჩაირგოს წინასწარ გამზადებულ ორმოში.გაუკეთდეს შესაბამისი ჯამი . მოირწყოს და მიტკეპნოს რეგულარულად.

ექსპერტი: გიორგი ტივაძე.

განმარტებითი ბარათი

საპროექტო ობიექტი მდებარეობს ქ. თბილისი, თვალჭრელიძის ქ. 4 შესახვევი #1-ის მიმდებარედ, საკ.კოდ. 01.19.18.007.008, დამკვეთი: შპს „ლჯ გრუპი“ (405132100).

ტერიტორია არის ვაკე ადგილი, არ აღენიშნება არცერთი ძირი ხე-მცენარე.

ტერიტორიის საერთო ფართია: 1633მ/კვ არასასოფლო-სამეურნეო.

გასამწვანებელი ფართი: კ3-196.90მ/კვ.

საპროექტო ტერიტორიაზე აღენიშნება მწვანე ნარგავების 3 ერთეული: #1-ვერხვი; #2-თუთა; #3-აკაცია. მწვანე ნარგავების ხარისხობრივი შეფასების საექსპორტო დასკვნა ი/მ „გიორგი ტივაძე“ 30 აგვისტო 2018 წ. ფოტო-მასალით თან ერთვის.

გასანწვანებლად შემოთავაზებული საპროექტო მცენარეთა სახეობები შერჩეულია ქ. თბილისის მუნიციპალიტეტის მთავრობის 2018წლის 8 თებერვლის #05.14.147 განკარგულებით დამტკიცებული პრიორიტეტული ხეების სიიდან:

1.ელდარის ფიჭვი-4მ

2.მსხვილფოთოლა ნეკერჩხალი-4მ.

აღნიშნული ხე-მცენარეები შერჩეულია ქ.თბილისის კლიმატური, ნიადაგობრივი, დეკორატიული და ურბანული პირობების გათვალისწინებით.

გამწვანების პროექტი დასრულდება სამშენებლო პროექტის დასრულებიდან 12 თვის განმავლობაში ვეგეტაციური და აგროტექნიკური პირობების გათვალისწინებით.

გაშენებული მწვანე ნარგავების მოვლა-პატრონობაზე პასუხისმგებელია შპს „ლჯ გრუპი“

გაშენებული მწვანე ნარგავების მოვლა იქნება მუდმივი.