კორექტირებული პირველი სართულის გეგმა, ნიშნულზე ±0.00
მასშ 1:200

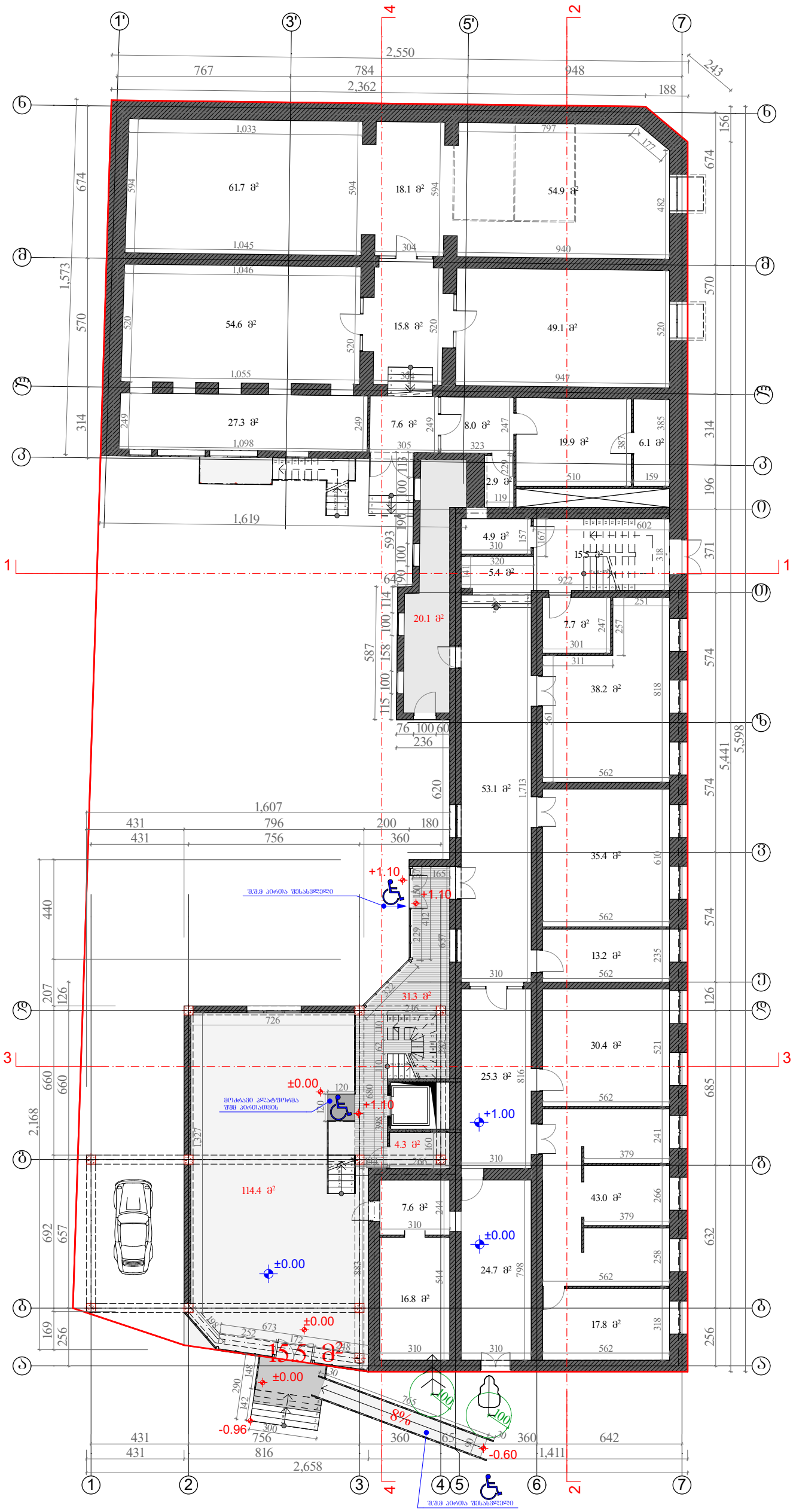

სამედიცინო აკადემია		ობიექტის მის: ქ. თბილისი, ქეთევან წამებულის გამზ. №51/2	
ნახაზზე ზომები მოცემულია სანტიმეტრებში ნახაზზე ნიშნულები მოცემულია მეტრებში	თარიღი	05.11.2018	
ნაკვეთის საზღვარი	მთავარი არქიტექტორი		ნ.ყულაია
არქიტექტურული ნიშნული	პროექტის ავტორი		მ.ხარაზიშვილი ნ.ყულაია
	დაამუშავა		მ.ხარაზიშვილი
	მასშტაბი	1:200	ფორმატი A3

METI
შპს „მეტი"
ალ. ყაზბეგის №2
ტელ: 551 909 904
593 34 43 90

კორექტირებული მეორე სართულის გეგმა, ნიშნულზე **+4.30**
მასშ 1:200

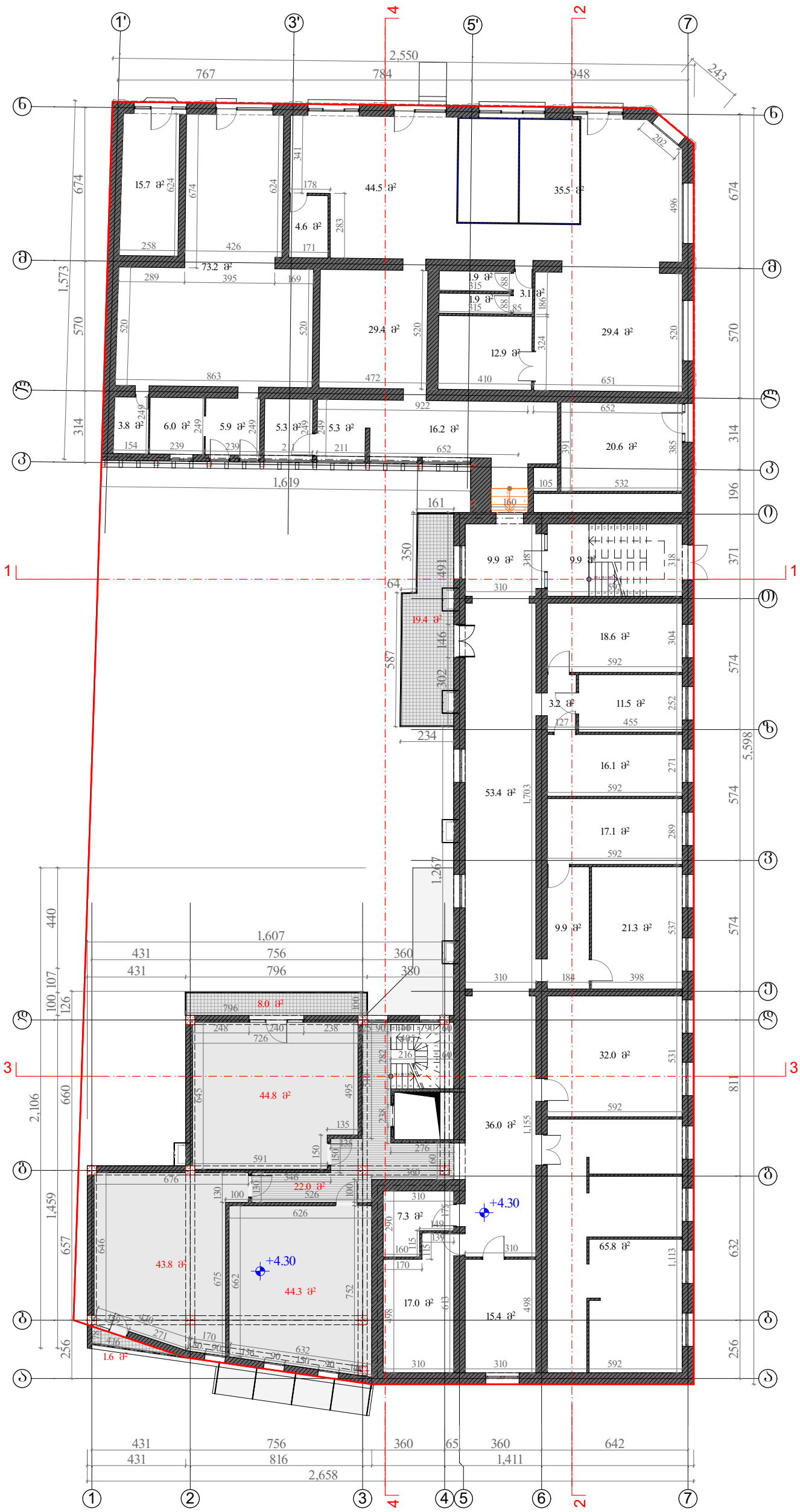

სამედიცინო აკადემია		ობიექტის მის: ქ. თბილისი, ქეთევან წამებულის გამზ. №51/2	
ნახაზზე ზომები მოცემულია სანტიმეტრებში ნახაზზე ნიშნულები მოცემულია მეტრებში	თარიღი	05.11.2018	
ნაკვეთის საზღვარი	მთავარი არქიტექტორი		ნ.წულაია
არქიტექტურული ნიშნული	პროექტის ავტორი		მ.ხარაზიშვილი ნ.წულაია
	დაამუშავა		მ.ხარაზიშვილი
	მასშტაბი	1:200 ფორმატი	ა3

შპს „მეტი"
ალ. ყაზბეგის №2
ტელ: 551 909 904
593 34 43 90

კორექტირებული მესამე სართულის გეგმა, ნიშნულზე **+7.50**
მასშ 1:200

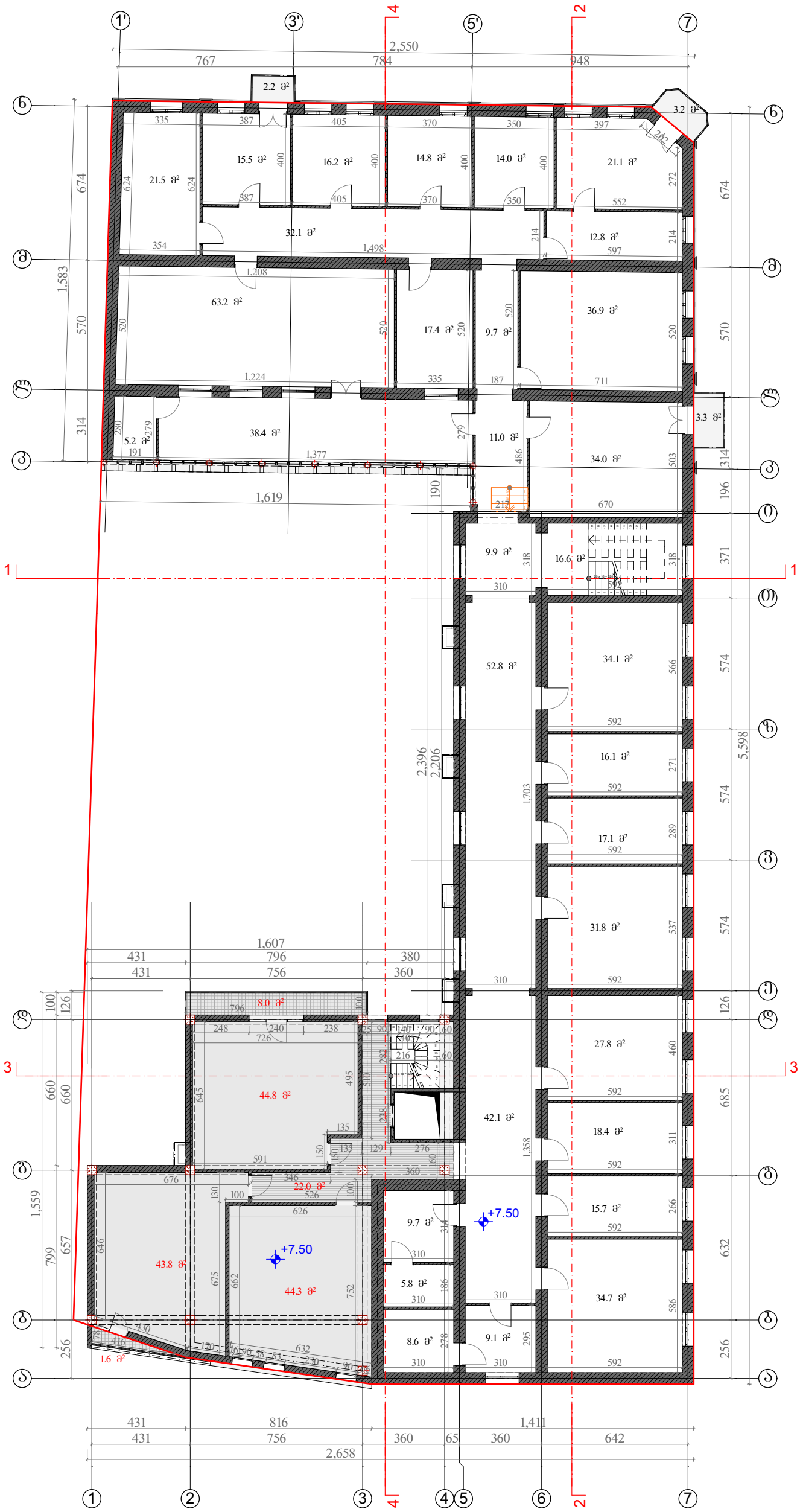

სამედიცინო აკადემია		ობიექტის მის: ქ. თბილისი, ქეთევან წამებულის გამზ. №51/2	
ნახაზზე ზომები მოცემულია სანტიმეტრებში ნახაზზე ნიშნულები მოცემულია მეტრებში	თარიღი	05.11.2018	
ნაკვეთის საზღვარი	მთავარი არქიტექტორი		ნ.წულაია
არქიტექტურული ნიშნული	პროექტის ავტორი		მ.ხარაზიშვილი ნ.წულაია
	დაამუშავა		მ.ხარაზიშვილი
	მასშტაბი	1:200	ფორმატი A3

METI
შპს „მეტი"
ალ. ყაზბეგის №2
ტელ: 551 909 904
593 34 43 90

კორექტირებული მეოთხე სართულის გეგმა, ნიშნულზე **+10.60**
მასშ 1:200

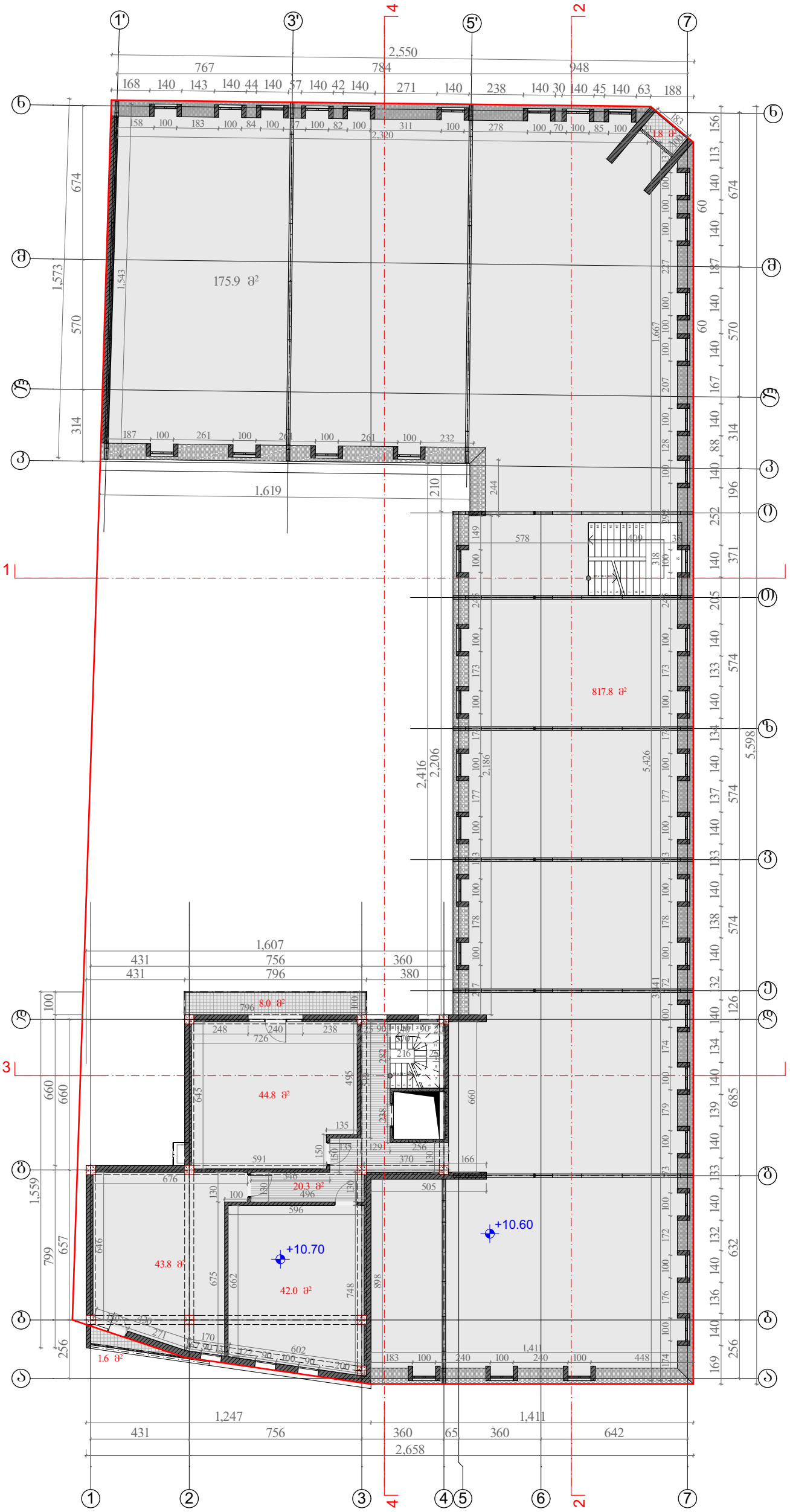

სამედიცინო აკადემია		ობიექტის მის: ქ. თბილისი, ქეთევან წამებულის გამზ. №51/2	
ნახაზზე ზომები მოცემულია სანტიმეტრებში ნახაზზე ნიშნულები მოცემულია მეტრებში	თარიღი	05.11.2018	
ნაკვეთის საზღვარი	მთავარი არქიტექტორი		ნ.წულაია
არქიტექტურული ნიშნული	პროექტის ავტორი		მ.ხარაზიშვილი ნ.წულაია
	დაამუშავა		მ.ხარაზიშვილი
	მასშტაბი	1:200	ფორმატი A3

METI
შპს „მეტი"
ალ. ყაზბეგის №2
ტელ: 551 909 904
593 34 43 90

კორექტირებული მეხუთე სართულის გეგმა, ნიშნულზე **+13.90**
მასშ 1:200

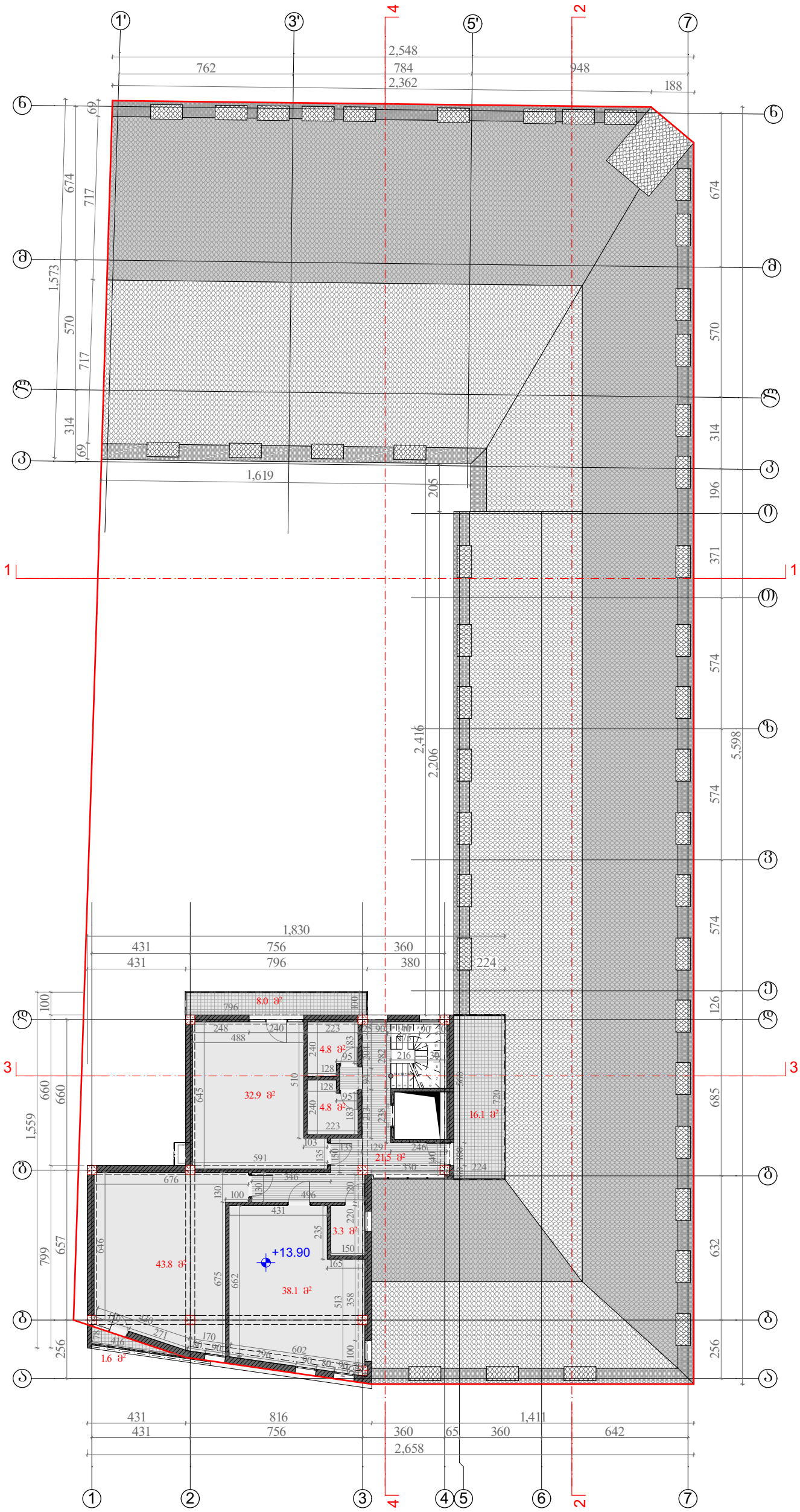

სამედიცინო აკადემია		ობიექტის მის: ქ. თბილისი, ქეთევან წამებულის გამზ. №51/2	
ნახაზზე ზომები მოცემულია სანტიმეტრებში ნახაზზე ნიშნულები მოცემულია მეტრებში	თარიღი	05.11.2018	
ნაკვეთის საზღვარი	მთავარი არქიტექტორი		ნ.წულაია
არქიტექტურული ნიშნული	პროექტის ავტორი		მ.ხარაზიშვილი ნ.წულაია
	დაამუშავა		მ.ხარაზიშვილი
	მასშტაბი	1:200	ფორმატი A3

METI
შპს „მეტი"
ალ. ყაზბეგის №2
ტელ: 551 909 904
593 34 43 90

კორექტირებული მექანიკური სართულის გეგმა, ნიშნულზე **+17.10**
მასშ 1:200

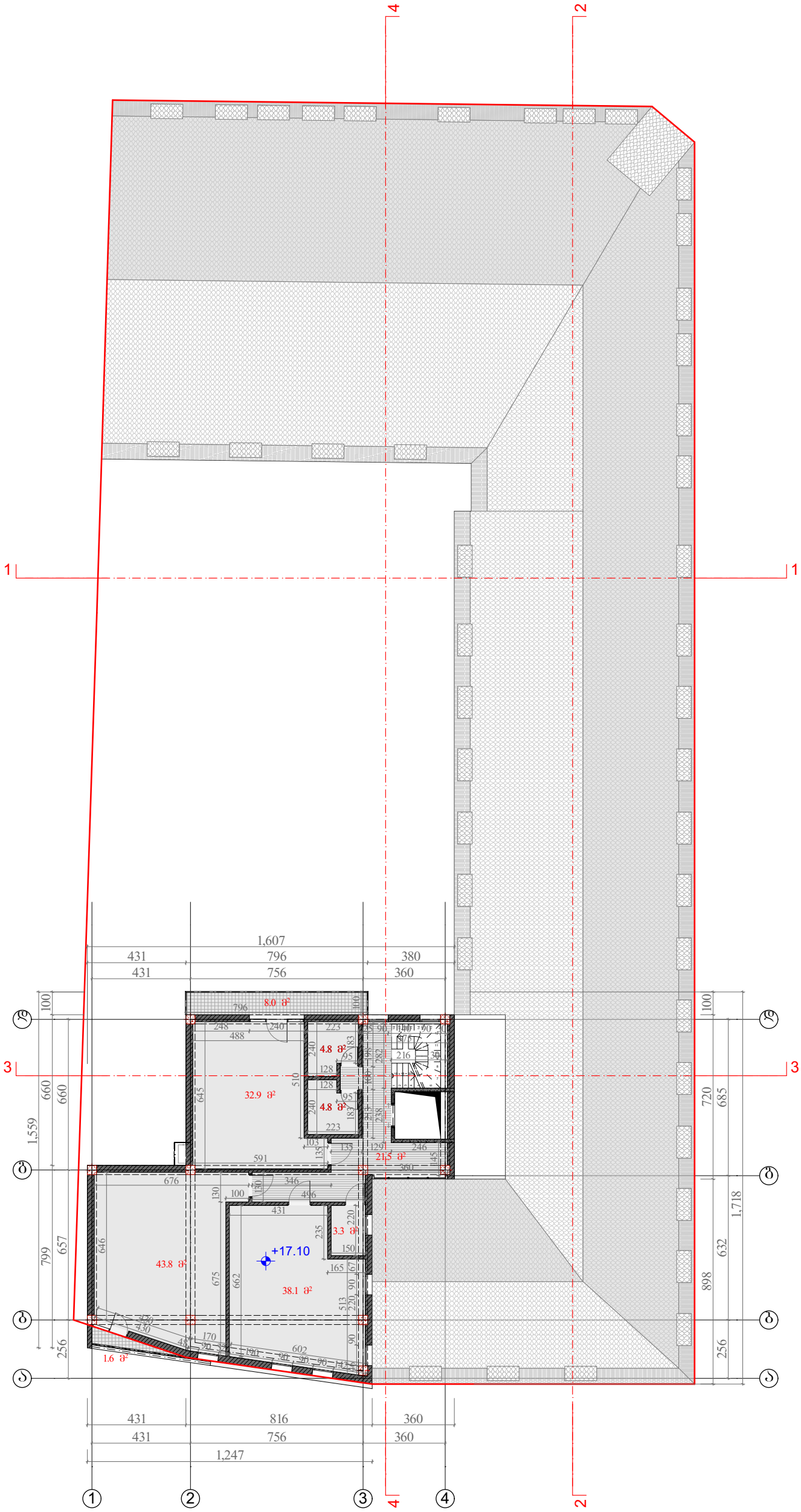

სამედიცინო აკადემია		ობიექტის მის: ქ. თბილისი, ქეთევან წამებულის გამზ. №51/2	
ნახაზზე ზომები მოცემულია სანტიმეტრებში ნახაზზე ნიშნულები მოცემულია მეტრებში	თარიღი	05.11.2018	
ნაკვეთის საზღვარი	მთავარი არქიტექტორი		ნ.წულაია
არქიტექტურული ნიშნული	პროექტის ავტორი		მ.ხარაზიშვილი ნ.წულაია
	დაამუშავა		მ.ხარაზიშვილი
	მასშტაბი	1:200	ფორმატი A3

შპს „მეტი"
ალ. მაზნაშვილის №2
ტელ: 551 909 904
593 34 43 90

კორექტირებული მეშვიდე სართულის გეგმა, ნიშნულზე **+20.30**
მასშ 1:200

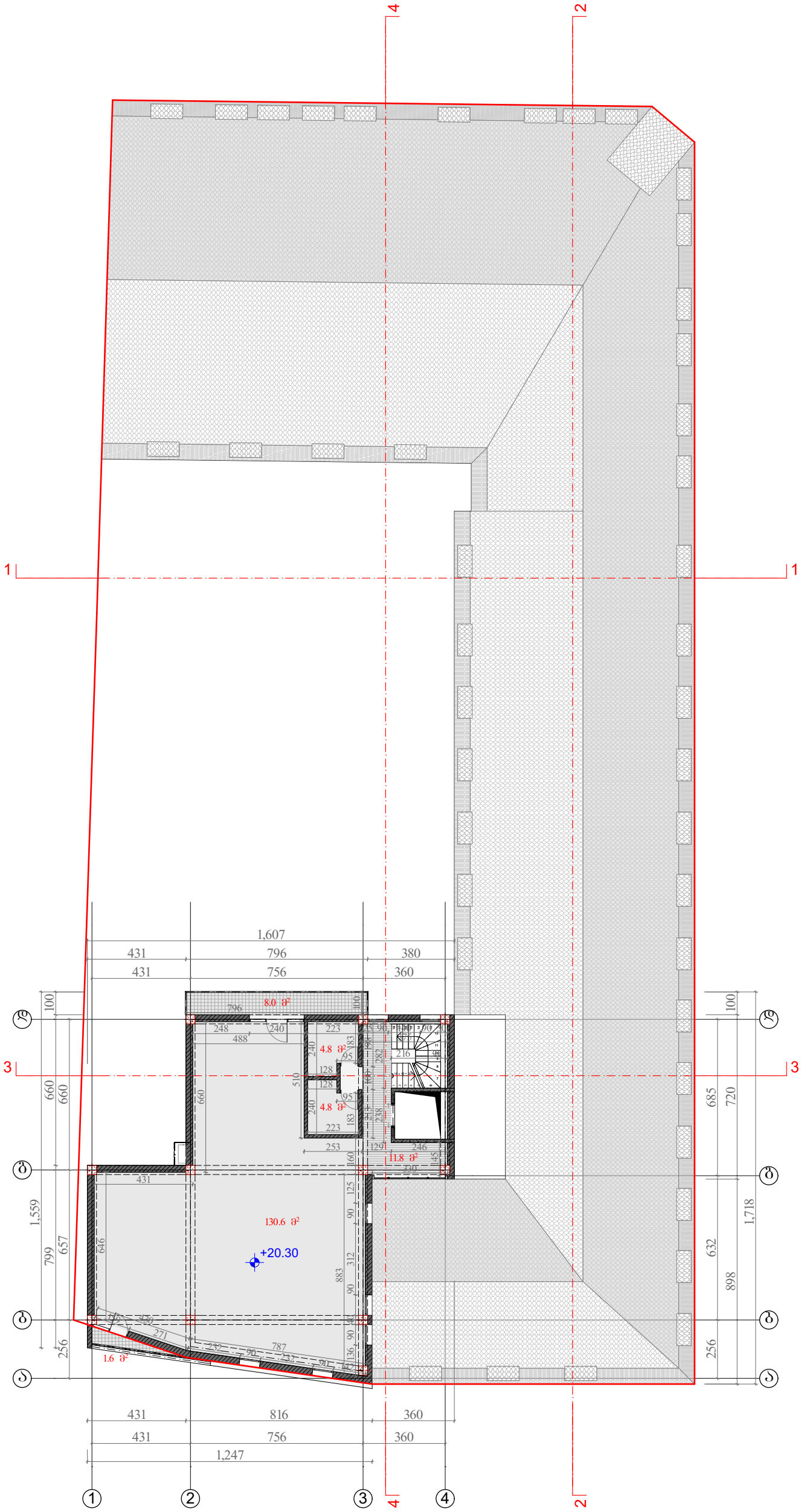

სამედიცინო აკადემია		ობიექტის მის: ქ. თბილისი, ქეთევან წამებულის გამზ. №51/2	
ნახაზზე ზომები მოცემულია სანტიმეტრებში ნახაზზე ნიშნულები მოცემულია მეტრებში	თარიღი	05.11.2018	
ნაკვეთის საზღვარი	მთავარი არქიტექტორი		ნ.წულაია
არქიტექტურული ნიშნული	პროექტის ავტორი		მ.ხარაზიშვილი ნ.წულაია
	დაამუშავა		მ.ხარაზიშვილი
	მასშტაბი 1:200	ფორმატი	ა3

METI
შპს „მეტი"
ალ. მაზნევის №2
ტელ: 551 909 904
593 34 43 90

კორექტირებული მერვე სართულის გეგმა, ნიშნულზე **+23.50**
მასშ 1:200

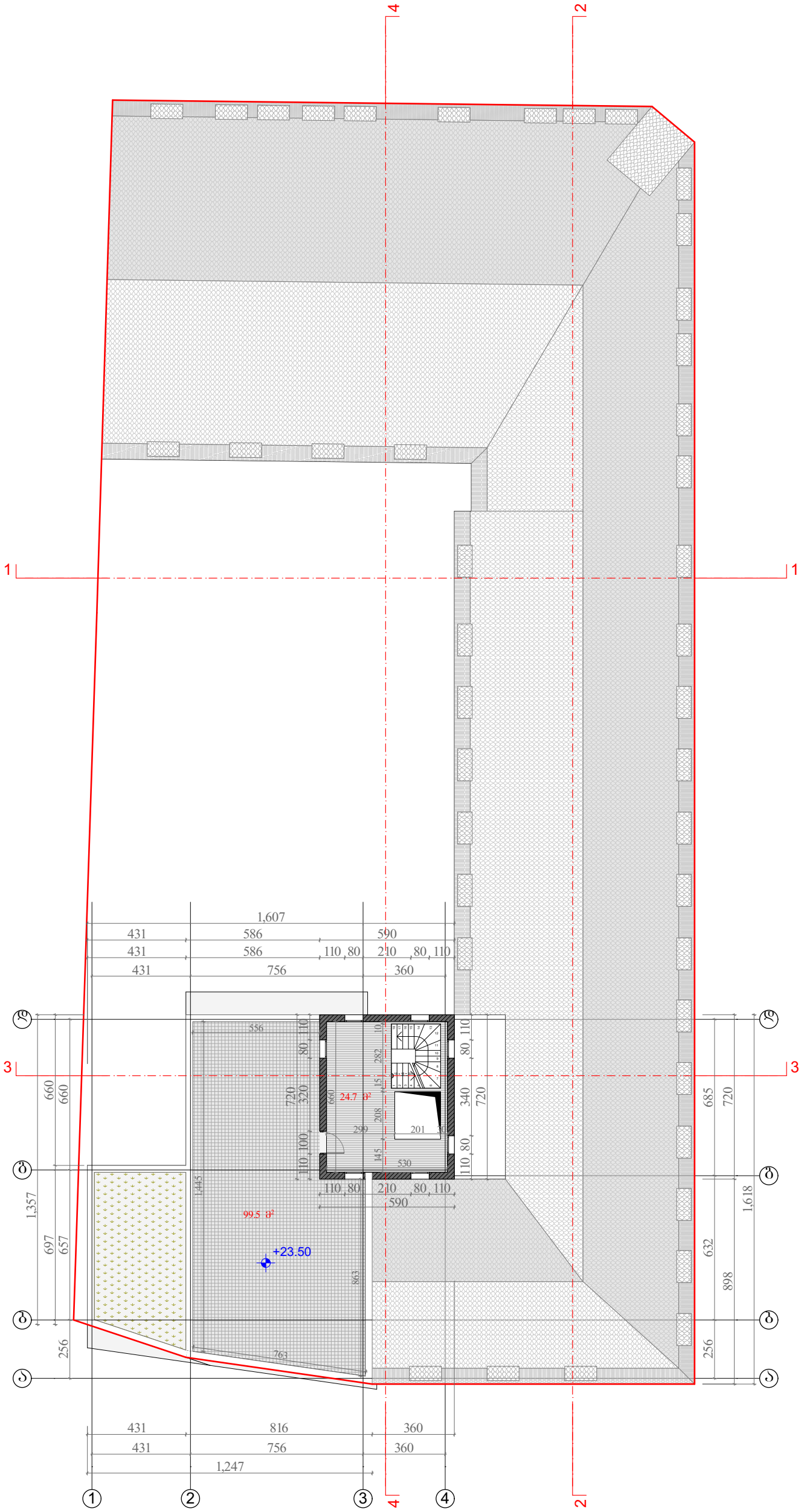

სამედიცინო აკადემია		ობიექტის მის: ქ. თბილისი, ქეთევან წამებულის გამზ. №51/2	
ნახაზზე ზომები მოცემულია სანტიმეტრებში ნახაზზე ნიშნულები მოცემულია მეტრებში	თარიღი	05.11.2018	
ნაკვეთის საზღვარი	მთავარი არქიტექტორი		ნ.წულაია
არქიტექტურული ნიშნული	პროექტის ავტორი		მ.ხარაზიშვილი ნ.წულაია
	დაამუშავა		მ.ხარაზიშვილი
	მასშტაბი	1:200	ფორმატი A3

შპს „მეტი"
ალ. ყაზბეგის №2
ტელ: 551 909 904
593 34 43 90

ვერტიკალური ცემენტოვანი საფენის გეგმა

1:200

ფასადის ხედი ცემენტოვანი საფენის ზედაპირის დამუშავების მეთოდის მითითებით	
ფასადის ხედი ცემენტოვანი საფენის ზედაპირის დამუშავების მეთოდის მითითებით	
ფასადის ხედი ცემენტოვანი საფენის ზედაპირის დამუშავების მეთოდის მითითებით	
ფასადის ხედი ცემენტოვანი საფენის ზედაპირის დამუშავების მეთოდის მითითებით	
ფასადის ხედი ცემენტოვანი საფენის ზედაპირის დამუშავების მეთოდის მითითებით	

ფასადის ხედი ცემენტოვანი საფენის ზედაპირის დამუშავების მეთოდის მითითებით			