სართულის გეგმა -3.70 ნიშნ.-ზე
მ=1:100

შენიშვნა: სხვა ცვლილება არ მომხდარა
ასევე პროექტში შეტანილი ცვლილებები მოცემულია ფასადებზეც

ქ. თბილისის მუნიციპალიტეტის მერიის ზედამხედველობის სამსახურის მიერ დადგენილი დარღვევების მონიშვნა

საკადასტრო საზღვარი

პანდუსის გარდატეხის ადგილები

შენიშვნა:
მონიშნულია კორექტირებული კვანძები.
1. შეცვლილა პანდუსის ფორმა
2. შეცვლილია კედლის მასალა და ფორმა

ფეხმავალთა მიმოსვლის სქემა

ავტოსადგომი
288.4 m²

დონეთა სხვაობა

82.75°
97.25°
16%
18%

დირექტორი		ი. ცერცვაძე	ქ. თბილისში, სარომეს ქ. №5-ში მრავალბინიანი საცხოვრებელი სახლის პროექტის კორექტირება	შ.პ.ს. "ბაზისი-XXI"
პრ. არქიტორი		ბ. მორგოლაძე		
პრ.მთ.არქიტ.		ბ. მორგოლაძე		
			არქიტექტურული ნაწილი	დაკვეთა № /2016
			სართულის გეგმა -3.70 ნიშნ.-ზე	სტადია / ფურცელი / მასშტაბი: 1:100

I-სართულის გეგმა +0.00 ნიშნ.-ზე
მ=1:100

შენიშვნა: სხვა ცვლილება არ მომხდარა
ასევე პროექტში შეტანილი ცვლილებები მოცემულია ფასადებზეც

ქ. ობილისის მუნიციპალიტეტის მერიის ზედამხედველობის სამსახურის მიერ დადგენილი დარღვევების მონიშვნა

შენიშვნა:

მონიშნულია კორექტირებული კვანძები.

1. პროექტში დაემატა კარი
2. შეიცვალა პანდუსის ფორმა
3. შეცვლილია ვირაჟების ნახატი და მათ ქვეშ არსებულ საბარაჟე ღიობებზე გაუქმდა ლითონის ბადეები.

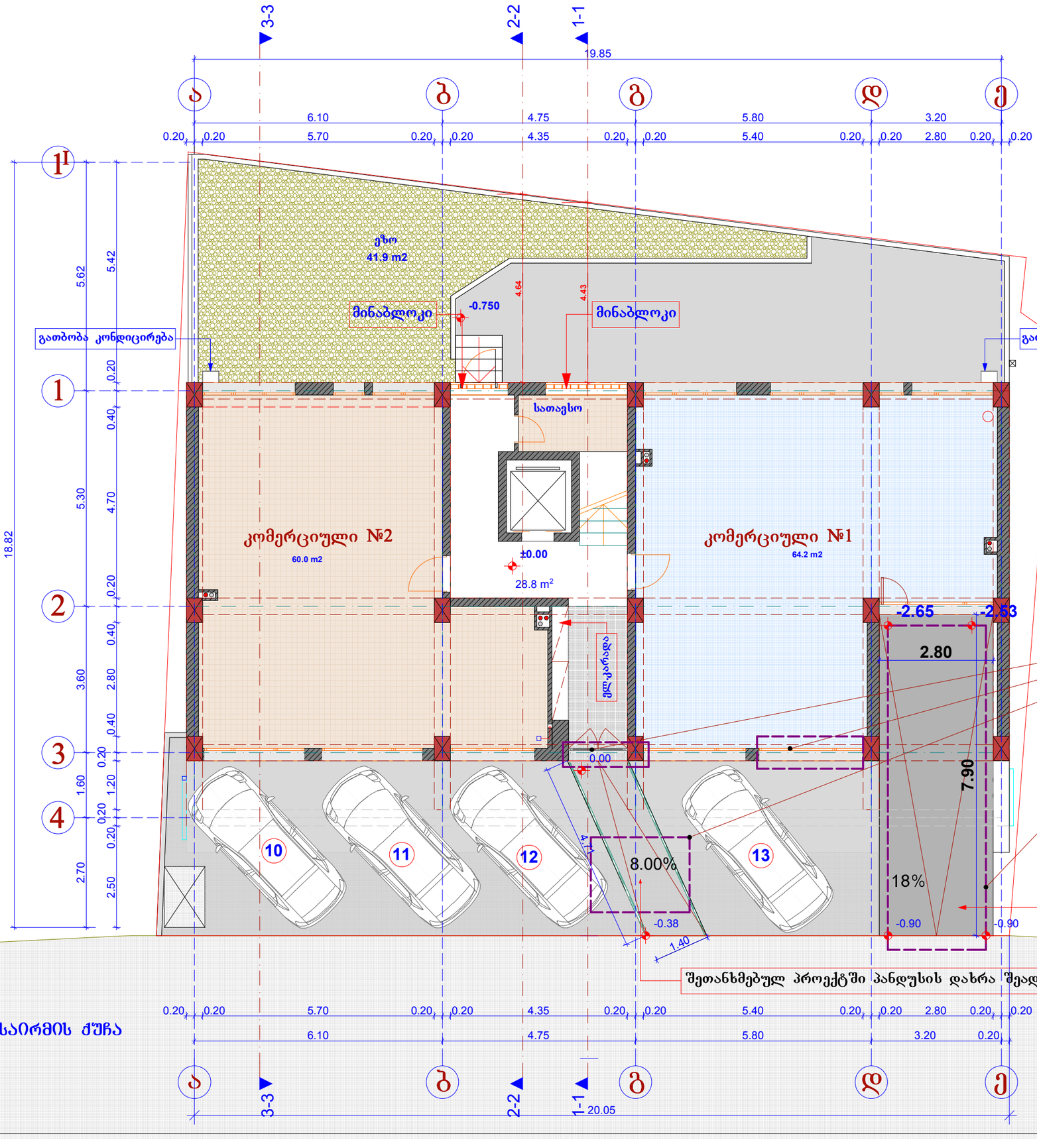

შეთანხმებულ პროექტში პანდუსის დახრა შეადგენდა 11.4°

საირმის ქუჩა

დირექტორი		ი. ცერცვაძე	ქ. ობილისში, საირმეს ქ. №5-ში მრავალბინიანი საცხოვრებელი სახლის პროექტის კორექტირება	შ.პ.ს. "გაზისი-XXI"
პრ. ავტორი		ბ. მორგველაძე		
პრ.მთ.არქიტ.		ბ. მორგველაძე		
			არქიტექტურული ნაწილი	დაკვეთა № /2016
			სართულის გეგმა ±0.00 ნიშნ.-ზე	სტადია / ფურცელი / მასშტაბი: 1:100

II-სართულის გეგმა +3.35 ნიშნ.-ზე
მ=1:100

შენიშვნა: სხვა ცვლილება არ მომხდარა
ასევე პროექტში შეტანილი ცვლილებები მოცემულია ფასადებზეც

ქ. თბილისის მუნიციპალიტეტის მერიის ზედამხედველობის საქალაქო სამსახურის მიერ დადგენილი დარღვევების მონიშვნა

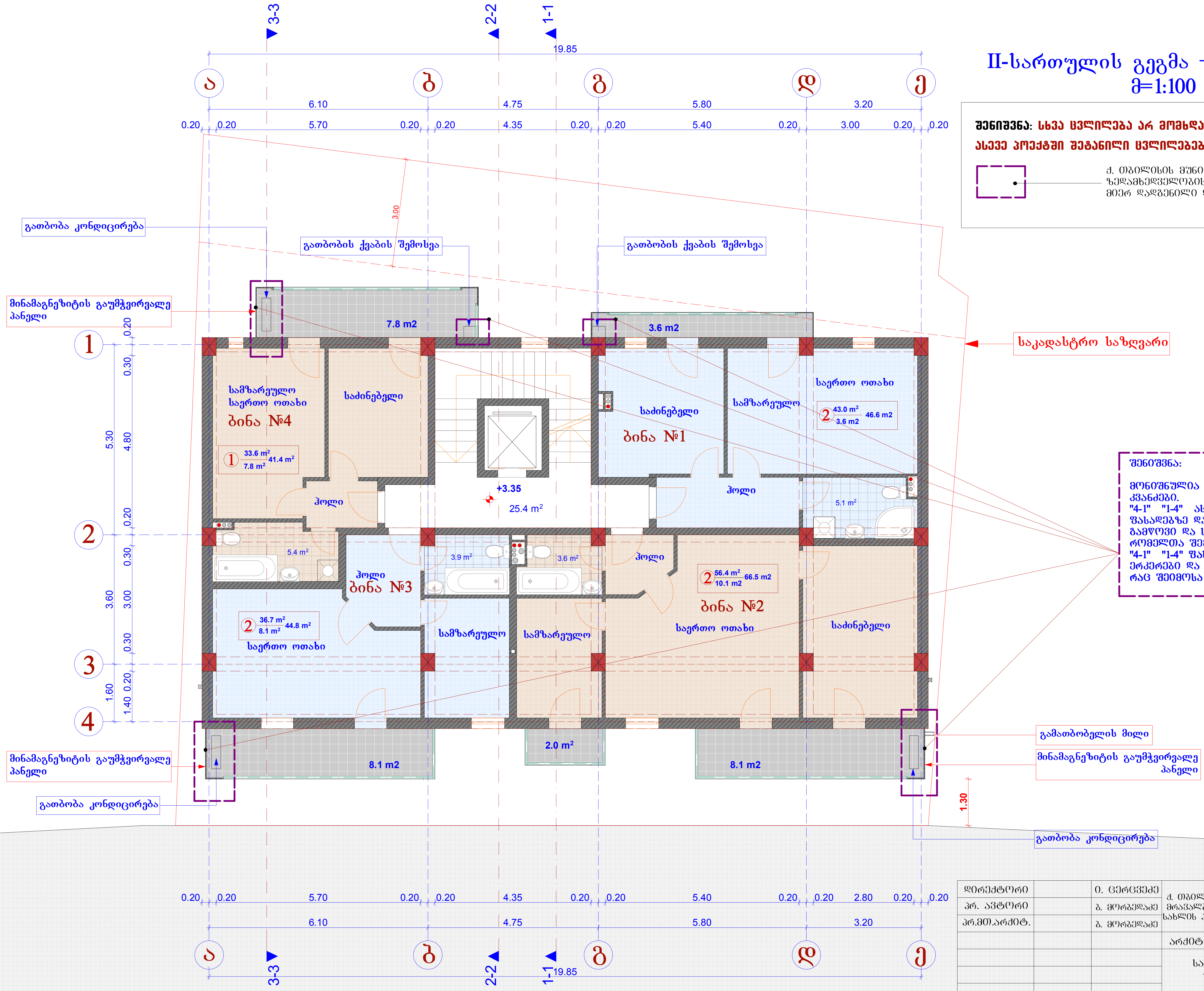

შენიშვნა:

მონიშნულია კორექტირებული კვანძები.
"4-1" "1-4" ასევე "ა-ე" და "ე-ა" ფასადებზე დამატებულია კონდიციონერები, გამწოვი და საჰაერო მილები რომელთა შემოსვაც ნაჩვენებია პროექტში.
"4-1" "1-4" ფასადებზე ესევე გაუქმდა ლითონის ერკერები და მოეწყო ლითონის ჩარჩოები რაც შეიმოსა მინამაგნეზიტის ფილებით.

დირექტორი		ი. ცერცვაძე	ქ. თბილისში, საირმის ქ. №5-ში მრავალბინიანი საცხოვრებელი სახლის პროექტის კორექტირება	შ.პ.ს. "ბაზისი-XXI"
პრ. ავტორი		ბ. მორბედაძე		
პრ.მთ.არქიტ.		ბ. მორბედაძე		
			არქიტექტურული ნაწილი	დაკვეთა № /2016
			სართულის გეგმა +3.35 ნიშნ.-ზე	სტადია / ფურცელი / მასშტაბი
				1:100

III-სართულის გეგმა +6.70 ნიშნ.-ზე
მ=1:100

შენიშვნა: სხვა ცვლილება არ მომხდარა
ასევე პროექტში შეტანილი ცვლილებები მოცემულია ფასადებზეც

ქ. თბილისის მუნიციპალიტეტის მერიის
ზედამხედველობის სააქალაქო სამსახურის
მიერ დადგენილი დარღვევების მონიშვნა

19.85

ა 6.10 ბ 4.75 გ 5.80 დ 3.20 ე

0.20 0.20 5.70 0.20 0.20 4.35 0.20 0.20 5.40 0.20 0.20 2.80 0.20 0.20

3.00

5.30 = 0.20 + 0.30 + 4.80 + 0.20

3.60 = 0.30 + 3.00 + 0.30

1.60 = 0.20 + 1.40 + 0.20

1 2 3 4

გათბობა კონდიცირება

მინამაგნეზიტის გაუმჭვირვალე პანელი

მინამაგნეზიტის ფილა

მილსადენატარა

მინაბლოკი

მინაბლოკი

საკადასტრო საზღვარი

7.8 m2

2.4 m2

სამზარეულო საერთო ოთახი
ბინა №7
① 33.6 m² / 41.4 m² / 7.8 m²

საძინებელი

ჰოლი

+6.70
24.6 m²

საძინებელი საძინებელი საძინებელი

ბინა №5

4.5 m²

5.4 m²

ჰოლი
ბინა №6

3.9 m²

⑤ 103.4 m² / 115.9 m² / 12.5 m²

① 36.7 m² / 44.8 m² / 8.1 m²

სამზარეულო

სამზარეულო

საერთო ოთახი

საერთო ოთახი

საძინებელი

2.0 m²

8.1 m2

8.1 m2

მინამაგნეზიტის გაუმჭვირვალე პანელი

გათბობა კონდიცირება

საჰაერო მილების შემოსვა

გამათბობელის მილი

მინამაგნეზიტის გაუმჭვირვალე პანელი

გათბობა კონდიცირება

შენიშვნა:

მონიშნულია კორექტირებული
კვანძები.
"4-1" "1-4" ასევე "ა-ე" და "ე-ა"
ფასადებზე დამატებულია კონდიციონერები,
გამწოვი და საჰაერო მილები
რომელთა შემოსვაც ნაჩვენებია პროექტში.
"4-1" "1-4" ფასადებზე ესევე გაუქმდა ლითონის
ერკერები და მოეწყო ლითონის ჩარჩოები
რაც შეიმოსა მინამაგნეზიტის ფილებით.

დირექტორი		ი. ცერცვაძე	ქ. თბილისში, საირმის ქ. №5-ში მრავალბინიანი საცხოვრებელი სახლის პროექტის კორექტირება	შ.პ.ს. "ბაზისი-XXI"
პრ. ავტორი		ბ. მორბელაძე		
პრ.მთ.არქიტ.		ბ. მორბელაძე		
			არქიტექტურული ნაწილი	დაკვეთა № /2016
			სართულის გეგმა +6.70 ნიშნ.-ზე	სტადია / ფურცელი / მასშტაბი: 1:100

IV-სართულის გეგმა +10.05 ნიშნ.-ზე
მ=1:100

შენიშვნა: სხვა ცვლილება არ მომხდარა
ასევე პროექტში შეტანილი ცვლილებები მოცემულია ფასადებზეც

ქ. თბილისის მუნიციპალიტეტის მერიის ზედამხედველობის სამსახურის მიერ დადგენილი დარღვევების მონიშვნა

შენიშვნა:

მონიშნულია კორექტირებული კვანძები.
"4-1" "1-4" ასევე "ა-ე" და "ე-ა" ფასადებზე დამატებულია კონდიციონერები, გამწოვი და საჰაერო მილები რომელთა შემოსვაც ნაჩვენებია პროექტში.
"4-1" "1-4" ფასადებზე ესევე გაუქმდა ლითონის ერკერები და მოეწყო ლითონის ჩარჩოები რაც შეიმოსა მინამაგნეზიტის ფილებით.

დირექტორი		ი. ცერცვაძე	ქ. თბილისში, საირმის ქ. №5-ში მრავალბინიანი საცხოვრებელი სახლის პროექტის კორექტირება	შ.პ.ს. "ბაზისი-XXI"
პრ. ავტორი		ბ. მორბედაძე		
პრ.მთ.არქიტ.		ბ. მორბედაძე		
			არქიტექტურული ნაწილი	დაკვეთა № /2016
			სართულის გეგმა +10.05 ნიშნ.-ზე	სტადია / ფურცელი / მასშტაბი: 1:100

V-სართულის გეგმა +13.40 ნიშნ.-ზე
მ=1:100

შენიშვნა: სხვა ცვლილება არ მომხდარა
ასევე პროექტში შეტანილი ცვლილებები მოცემულია ფასადებზეც

ქ. თბილისის მუნიციპალიტეტის მერიის ზედამხედველობის სამსახურის მიერ დადგენილი დარღვევების მონიშვნა

შენიშვნა:
მონიშნულია კორექტირებული კვანძები.
"4-1" "1-4" ასევე "ა-ე" და "ე-ა" ფასადებზე დამატებულია კონდიციონერები, გამწოვი და საჰაერო მილები რომელთა შემოსვაც ნაჩვენებია პროექტში.
"4-1" "1-4" ფასადებზე ესევე გაუქმდა ლითონის ერკერები და მოეწყო ლითონის ჩარჩოები რაც შეიმოსა მინამაგნეზიტის ფილებით.

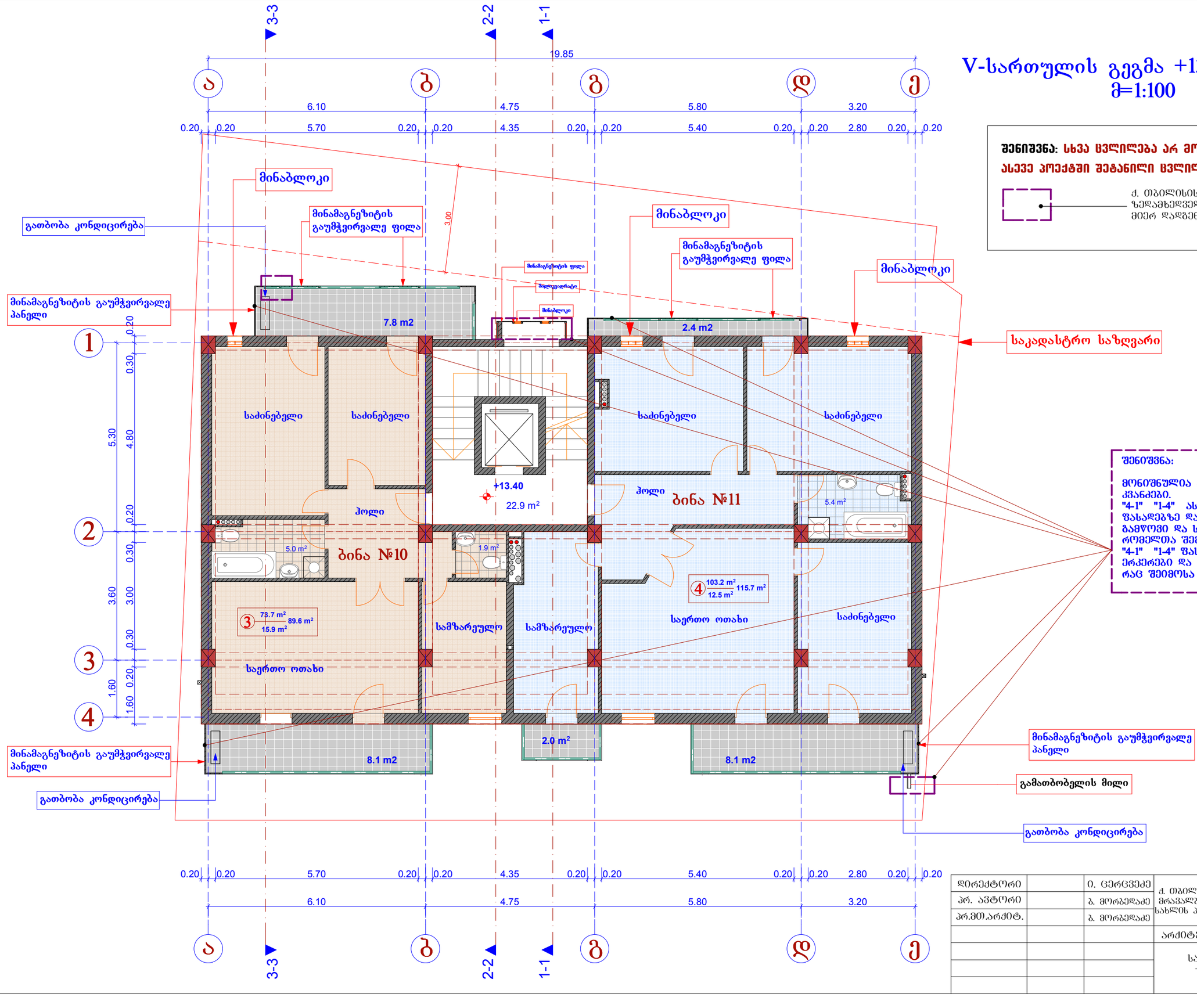

დირექტორი		ი. ცერცვაძე	ქ. თბილისში, საირმის ქ. №5-ში მრავალბინიანი საცხოვრებელი სახლის პროექტის კორექტირება	შ.პ.ს. "ბაზისი-XXI"
პრ. ავტორი		ბ. მორბელაძე		
პრ.მთ.არქიტ.		ბ. მორბელაძე		
			არქიტექტურული ნაწილი	დაკვეთა № /2016
			სართულის გეგმა +10.05 ნიშნ.-ზე	სტადია / ფურცელი / ჩასშტაბი: 1:100

VI-სართულის გეგმა +16.75 ნიშნ.-ზე
მ=1:100

შენიშვნა: სხვა ცვლილება არ მომხდარა
ასევე პროექტში შეტანილი ცვლილებები მოცემულია ფასადებზეც

ქ. თბილისის მუნიციპალიტეტის მერიის ზედამხედველობის სამსახურის მიერ დადგენილი დარღვევების მონიშვნა

შენიშვნა:
მონიშნულია კორექტირებული კვანძები.

შეცვლილია კერგოლის ფორმა და მასალა კერძოდ: მილი-კვადრატებისა და მინის ნაცვლად გამოყენებულია ლითონის კონსტრუქციის ბეტონანელით შემოსვა და ტონირებული გამჭვირვალე კარბოლუქსი
ასევე გაზრდილია სართულის ფართი

დირექტორი		ი. ცერცვაძე	ქ. თბილისში, საირმის ქ. №5-ში მრავალბინიანი საცხოვრებელი სახლის პროექტის კორექტირება	შ.პ.ს. "ბაზისი-XXI"
პრ. ავტორი		ბ. ფორბეჟაძე		
პრ.მთ.არქიტ.		ბ. ფორბეჟაძე		
			არქიტექტურული ნაწილი	დაკვეთა № /2016
			სართულის გეგმა +16.75 ნიშნ.-ზე	სტადია / ფურცელი / მასშტაბი: 1:100

სახურავის გეგმა +20.10
მ=1:100

შენიშვნა: სხვა ცვლილება არ მომხდარა
ასევე პროექტში შეტანილი ცვლილებები მოცემულია ფასადებზეც

ქ. თბილისის მუნიციპალიტეტის მერიის ზედამხედველობის საქალაქო სამსახურის მიერ დადგენილი დარღვევების მონიშვნა

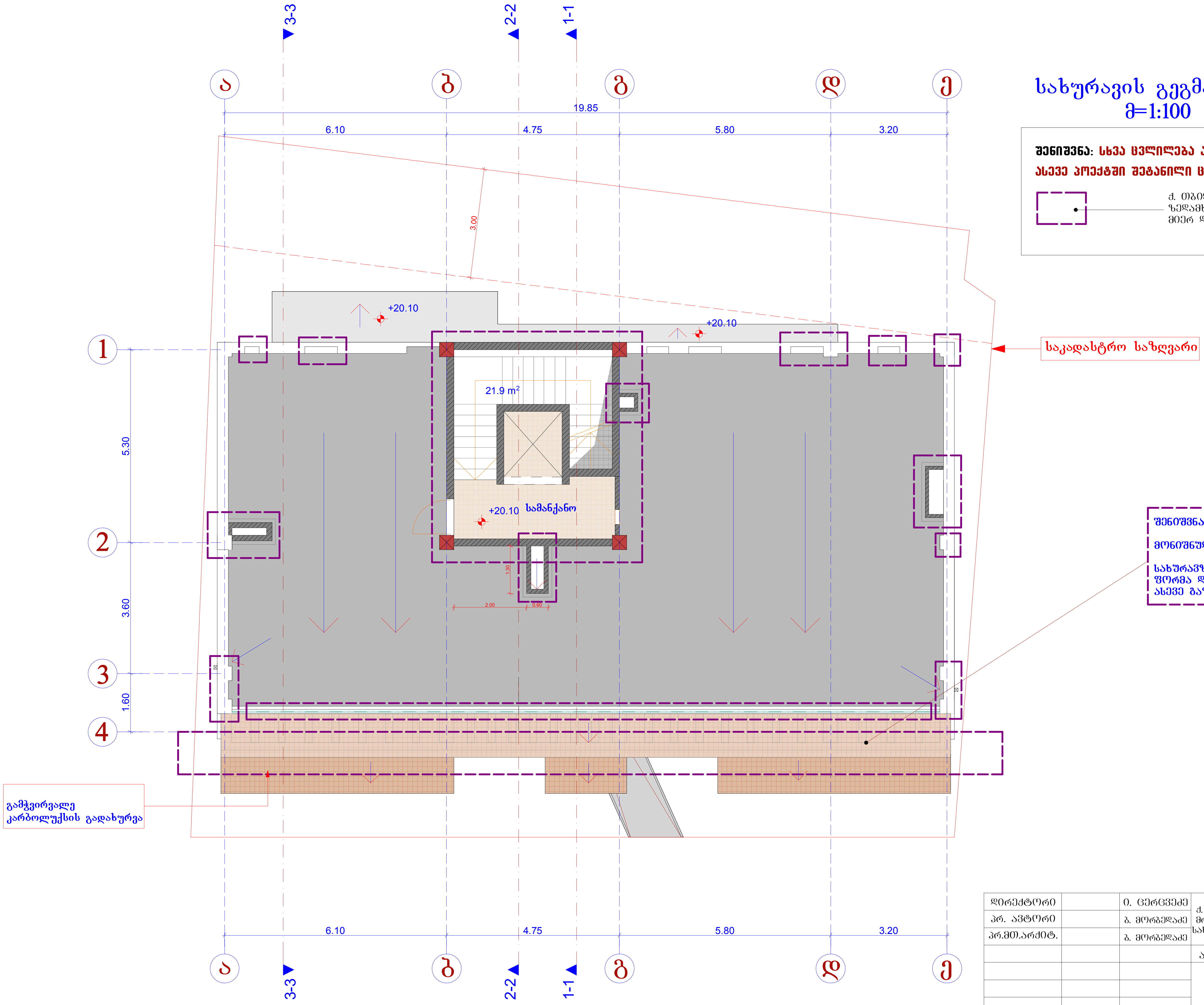

შენიშვნა:

მონიშნულია კორექტირებული კვანძები.

სახურავზე შეცვლილია პარაპეტის ფორმა და შეცვლილია მოაჯირების ნახატი ასევე გაზრდილია სამანქანოს ფართი

დირექტორი		ი. ცერცვაძე	ქ. თბილისში, საირმის ქ. №5-ში მრავალბინიანი საცხოვრებელი სახლის პროექტის კორექტირება	შ.პ.ს. "ბაზისი-XXI"
პრ. ავტორი		ბ. მორბედაძე		
პრ.მთ.არქიტ.		ბ. მორბედაძე		
			არქიტექტურული ნაწილი	დაკვეთა № /2016
			სახურავის გეგმა +20.10	სტადია / ფურცელი / მასშტაბი
				1:100

სახურავის გეგმა
მ=1:100

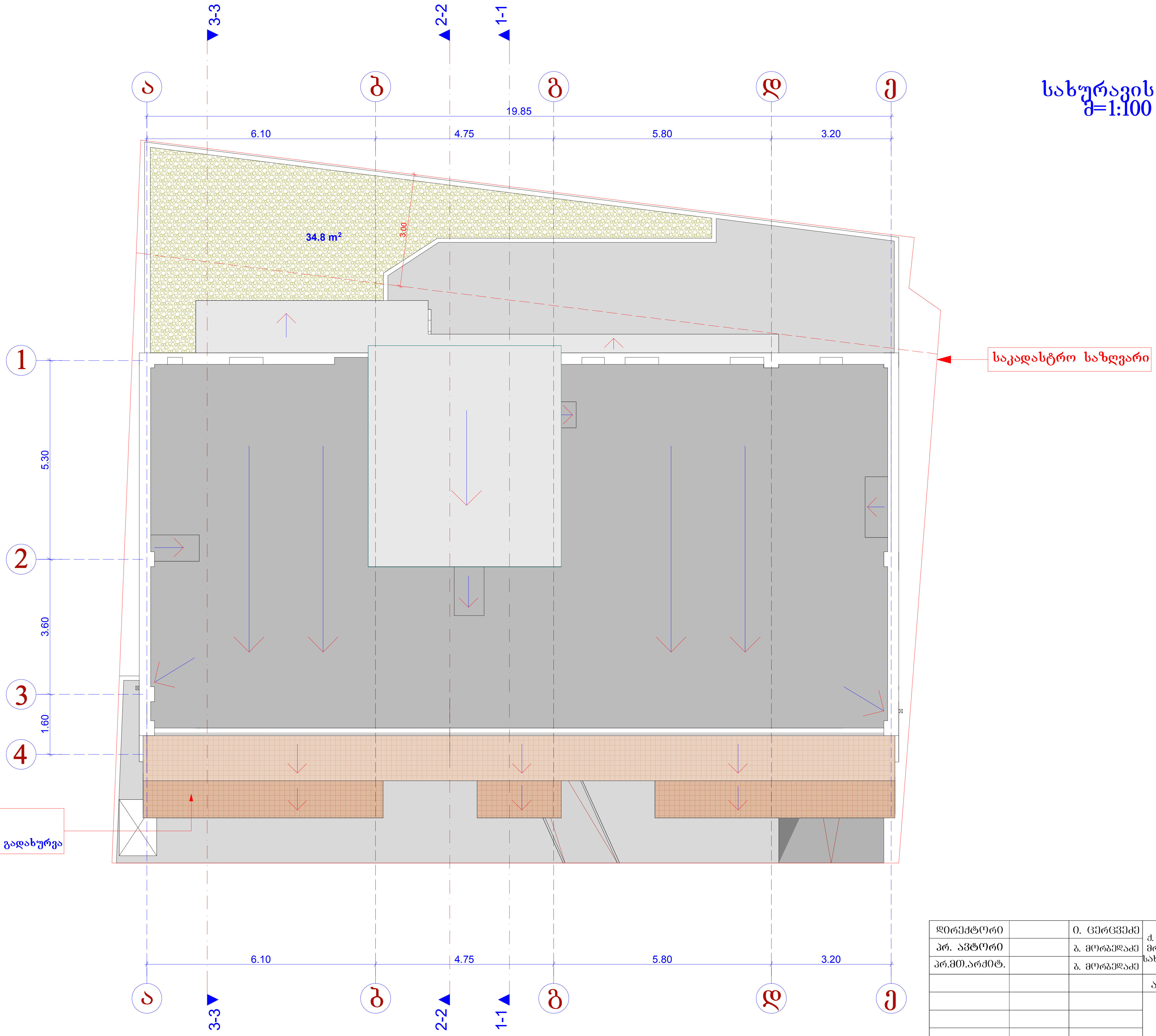

დირექტორი		ი. ცერცვაძე	ქ. თბილისში, საირმის ქ. №5-ში მრავალბინიანი საცხოვრებელი სახლის პროექტის კორექტირება	შ.პ.ს. "ბაზისი-XXI"
პრ. ავტორი		ზ. მორბედაძე		
პრ.მთ.არქიტ.		ზ. მორბედაძე		
			არქიტექტურული ნაწილი	დაკვეთა № /2016
			სახურავის გეგმა	სტადია / ფურცელი / მასშტაბი
				1:100