



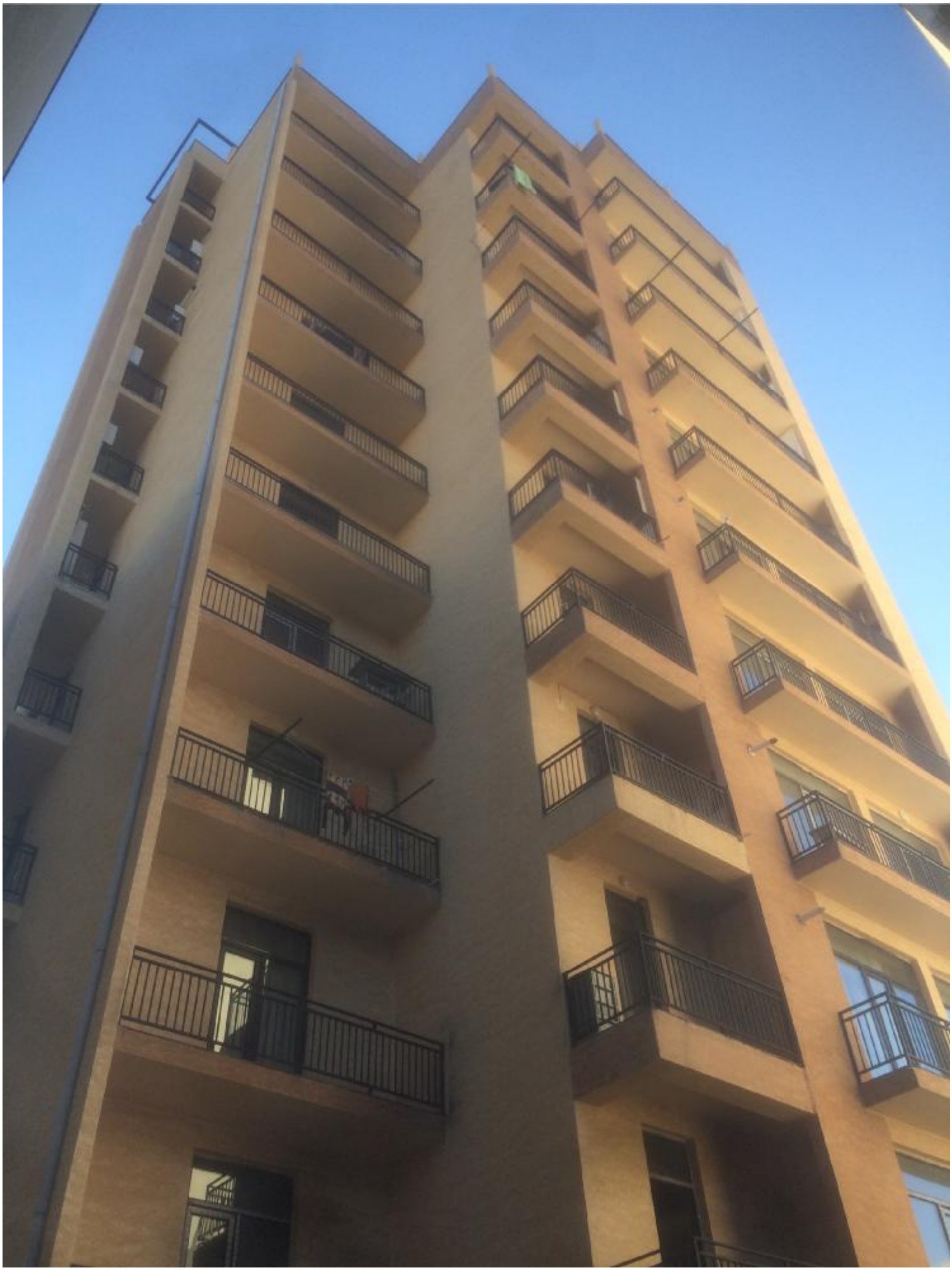




ბავშვების
გულის ცენტრი


ჩაფიძის
ბალის ჩიბმრი