


| | | |
|---|---|---|
| ҚАЗАҚСТАН | "ЗЕ Д.Ш." ДЗАО | |
| ЖОБАНЫҢ АТАУЫ | Зеленая территория для отдыха, спорта и досуга с подземной автостоянкой и объектами инфраструктуры | |
| ЖОБА PROJECT | "А" аялдама алаңында орналасқан 9 қабатты тұрғын үй | |
| ҚҰРЫЛЫСТЫҢ МЕКЕНЖАЙЫ ADDRESS | г.Астана, район Есиль, ул.Д.Кунаева, 17 | |
| ӨЗГЕРІСТЕР ТІЗІМІ | ӨЗГЕРІС | ҚОЛТАҢБА ДАТА |
| ӘЗІРЛЕДІ | Сарсенбаев Ж. | |
| ТЕКСЕРДІ | Ахметов Ж. | |
| ГИП | Ахметов Ж. | |
| ҚАДАҒАЛАДЫ | Сарсенбаев Ж. | |
| ГАП | | |
| ГЕНПЛАН ЖОСПАРЫНЫҢ ЭСКИЗІ | | |
| ЖОБАЛАУШЫ ҰЙЫМ | | |
| ЖОБА ЖЕТЕКШІСІ | | |
| ТАПСЫРЫС БЕРУШІ | | |
| ТАПСЫРЫС № 01019012603 | | |
| ЖОБАЛЫҚ-СМЕТАЛЫҚ ҚҰЖАТТАМА | | |
| ЖОБАНЫҢ АТАУЫ PROJECT | 9-қабатты тұрғын үй | |
| ЖОБА ЖЕТЕКШІСІ | | |
| ЖОБА ЖЕТЕКШІСІ | | |
| ЖОБА ЖЕТЕКШІСІ |




| | | |
|---|---|---|
| ფორმატი PAPER SIZE | | პროექტის № PROJECT # |
| A - 3 | | |

შენიშვნა

| | |
|---|---|
| დამკვეთი CLIENT | შ.პ.ს "ემ კუბი" |
| პროექტი PROJECT | მრავალფუნქციური კომპლექსი. მრავალბინიანი საცხოვრებელი სახლი "A" ბლოკის კორექტირებული პროექტი |
| მისამართი ADDRESS | ქ.თბილისი ვაზისუბნის IV მ-რ, I კვარტალი, ეშბას ქუჩა |

| თანამდებობა | ბვარი | ხელმოწერა |
|---|---|---|
| პრ. ავტორი | ა.მიქუჯაძე | |
| დაამუშავა | ა.მიქუჯაძე | |

ფიზიკური პირი ა.მიქუჯაძე

ს/კ № 01019012603

არქიტექტურული ნაწილი

| | | |
|---|---|---|
| მაშტაბი SCALE | თარიღი DATE OF ISSUE | 20/02/2019 |
| | ნახაზი | DRVG. |
| | **ფოტომონტაჟი №2** | |
| სტადია STAGE | ფურც. PAGES | სულ ALL |
| არქ. პროექტი | | |




| | |
|---|---|
| שלב בתהליך | תב"ע |
| CLIENT | מ.מ. "יפו נכסים" |
| פרויקט | מתחם שיכון ותיק לבנייה חדשה ברח' יהודה הלוי 4 ברחובות, שכונת "א" שטח מגרש מיועד למבני ציבור |
| ADDRESS | מגרש 1 ברח' יהודה הלוי 4, רחובות |
| מתכנן שלד | מ.ד. מתכנים בע"מ |
| מתכנן אדריכלות | מ.ד. מתכנים בע"מ |
| מתכנן | מ.ד. מתכנים בע"מ |
| שרטט | מ.ד. מתכנים בע"מ |
| שם הפרויקט | שכונת יהודה הלוי 4 רחובות |
| שם התכנית | תב"ע |
| גוש חלקה | 3803/3 |
| כתובת | יהודה הלוי 4 רחובות |
| שלב | היתר |
| קנ"מ | 1:250 |
| תאריך | 20/02/2019 |
| שם הקובץ | 01019012603 |
| מספר גרסה | 1 |
| מספר תכנית | 01019012603 |
| שם התכנית | תב"ע




| | |
|---|---|
| ტექნიკური ნაწილი | |
| ნახაზის დასახელება | ფასადის ვიზუალიზაცია |
| პროექტის ნომერი | 01019012603 |
| ავტორი | ა.ბიბილაშვილი |
| შემოწმებული | ა.ბიბილაშვილი |
| დამტკიცებული | |
| ტექნიკური ზედამხედველი | |
| არქიტექტორი | ა.ბიბილაშვილი |
| ინჟინერ-კონსტრუქტორი | |
| ინჟინერ-ტექნოლოგი | |
| ინჟინერ-სანტექნიკოსი | |
| ინჟინერ-ელექტრიკოსი | |
| ინჟინერ-სისტემოტექნიკოსი | |
| ინჟინერ-ტექნოლოგი | |
| ინჟინერ-ტექნოლოგი | |
| ინჟინერ-ტექნოლოგ




| | |
|---|---|
| ԳԼԽԱՎՈՐ ՃԱՐՏԱՊԵՏ | |
| ԳՈՐԾԱԿԱԼ ՏՆՕՐԵՆ | |
| ՀԵՂԻՆԱԿ | |
| ՀԱՍՏԱՏՈՒՄ | |
| ՀԱՍՏԱՏՈՒՄ | |
| ՀԱՍՏԱՏՈՒՄ

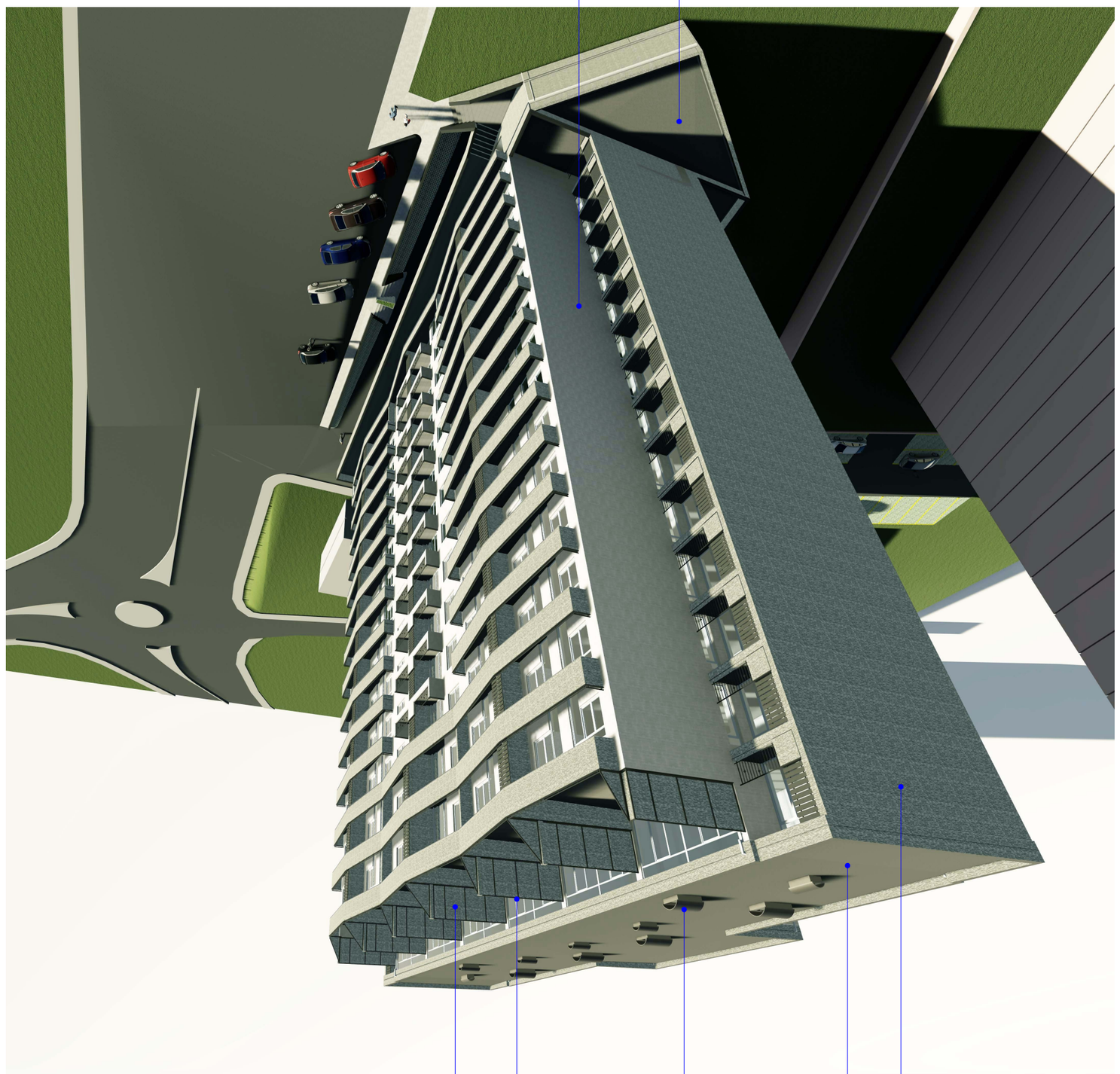


| | |
|---|---|
| ՀԱՄԱՁԱՅՆԱԳՐՈՒԹՅՈՒՆ | ՀՀ ք. ԱՇՏԱՐԱԿ |
| ՀԱՃԱԽՈՐԴ | ԱՇՏԱՐԱԿԻ ՀԱՄԱՅՆՔԻ ՂԵԿԱՎԱՐՈՒԹՅԱՆ ԱՇՏԱՐԱԿԻ ՀԱՄԱՅՆՔԱՅԻՆ ԾԱՌԱՅՈՒԹՅՈՒՆ |
| PROJECT | «Ա» ԱՐՏԱԴՈՒՆ ՀՈՒՄՆՈՑԻԱՅԻ ՀԱՄԱԼՍԱՐԱՆԻ ՀԱՄԱՐ |
| ADDRESS | ՀԱՅԱՍՏԱՆԻ ՀԱՆՐԱՊԵՏՈՒԹՅՈՒՆ, ՇԻՐԱԿԻ ՄԱՐԶ, ԳՅՈՒՄՐԻ I ԱՇՏԱՐԱԿՍՅՈ, ՇԵՆՔ ԼԻ ՀԱՅԿ |
| ՀԵՂԻՆԱԿԱՀԱՍՑԵ | ԱՇՏԱՐԱԿ |
| ՀԱՍԱՐԱԿԱՑԻԱԿԱՆ ՀԱՄԱԿԱՐԳ | |
| ՀՀ. ՏԵՍՉՈՒԹՅՈՒՆ | ՀՀ ԱՇՏԱՐԱԿԻ ՄԱՐԶԻ ԳՅՈՒՄՐԻ ՀԱՄԱՅՆՔԱՊԵՏԱՐԱՆ