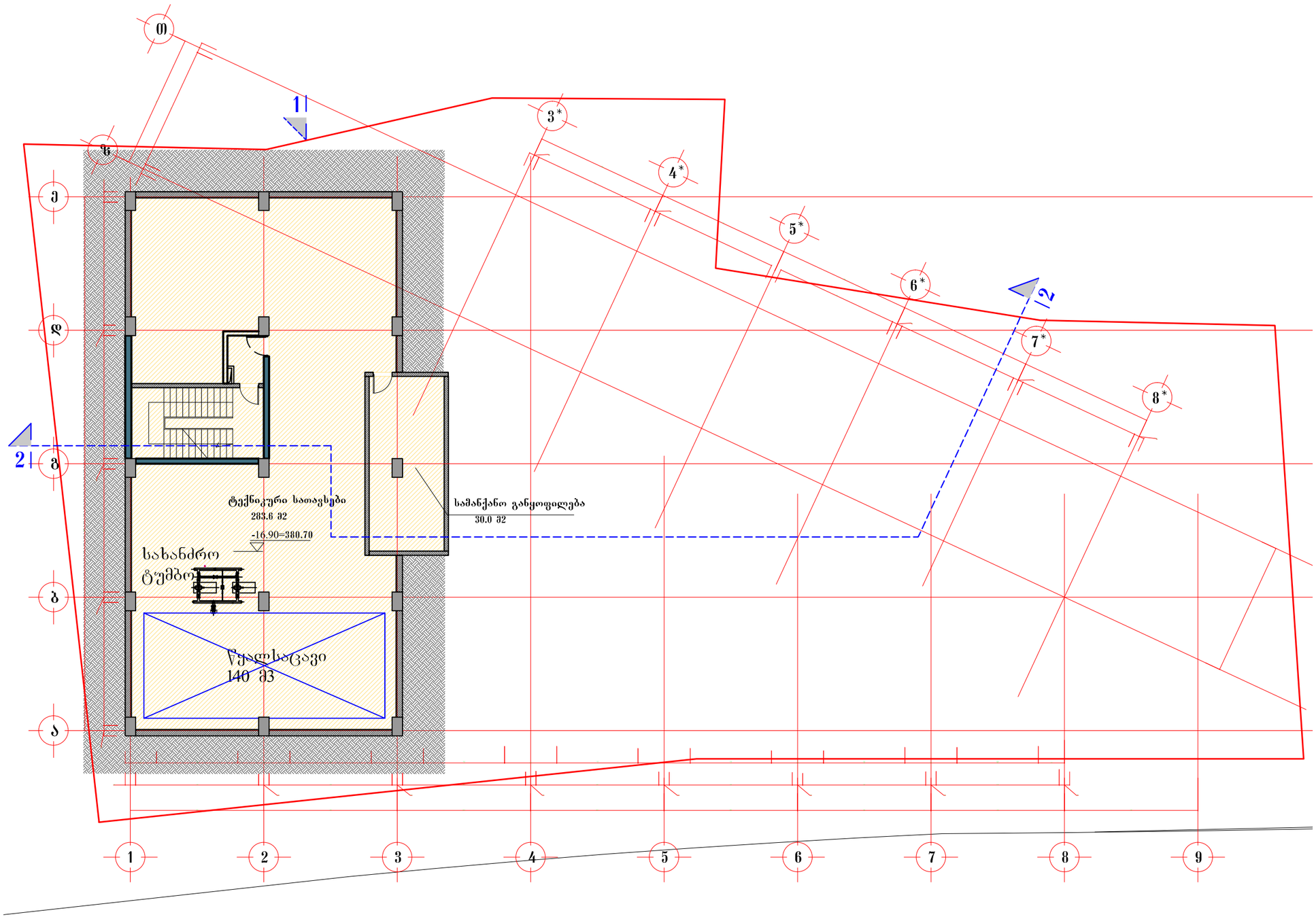


| | |
|---|---|
| ფორმატი PAPER SIZE | პროექტის N PROJECT # |
| A-1 | GRCCSRG-N001 |
| პირობითი აღნიშვნები | LEGEND |

პირობითი აღნიშვნები

1. ნაგებობა ჩაშენებულ მრავალსართულა მიწისქვეშა ავტოსადგომში;
2. ნაგებობა მდებარეობს ცენტრალური მისადგომი გზის მეორე ხაზის 0მ-ზე, პროექტის ნიშნულით;
3. ნაგებობა, პროექტირებული ხანძარსაშიშროების მიხედვით მეორე ხარისხის

დამკვეთი
CLIENT

პროექტი
PROJECT

მისამართი
ADDRESS

| | NAME | |
|---|---|---|
| დირექტორი | ს. ბერიძეიშვილ | |
| მთ. არქიტექტორი | ს. ბერიძეიშვილ | |
| ინჟინერი | ს. ბერიძეიშვილ | |
| | ს. კალანდაძე | |
| მთ. კონსტრუქტორი | ს. ბახტაძეიშვილ | |
| დიაგრამა | ს. კალანდაძე | |


GRC Ltd
Digomi IV/18/48
Tbilisi, Georgia
T: 252 08 10
E: mail: grc_studio@yahoo.com


პროექტირების დებულება
ARCHITECTURE

| | | | |
|---|---|---|---|
| მასშტაბი SCALE | NTS | გაცემის DATE OF ISSUE | 22.May.2018 |
| ნახაზის DRWG. | | რედაქციები REVISIONS | |
| | | № | ტიპის/ცვლ. REV | თარიღი DATE |
| | | 1 | | |
| | | 2 | | |
| | | 3 | | |
| | | 4 | | |
| | | 5 | | |
| | | 6 | | |

ა.ა. საქართველოს ტექნიკური უნივერსიტეტი

| | | | |
|---|---|---|---|
| სტადია STAGE | დანართის INDEX | ფურც. PAGES |
| ფაზა პროექტი | A-101 | |

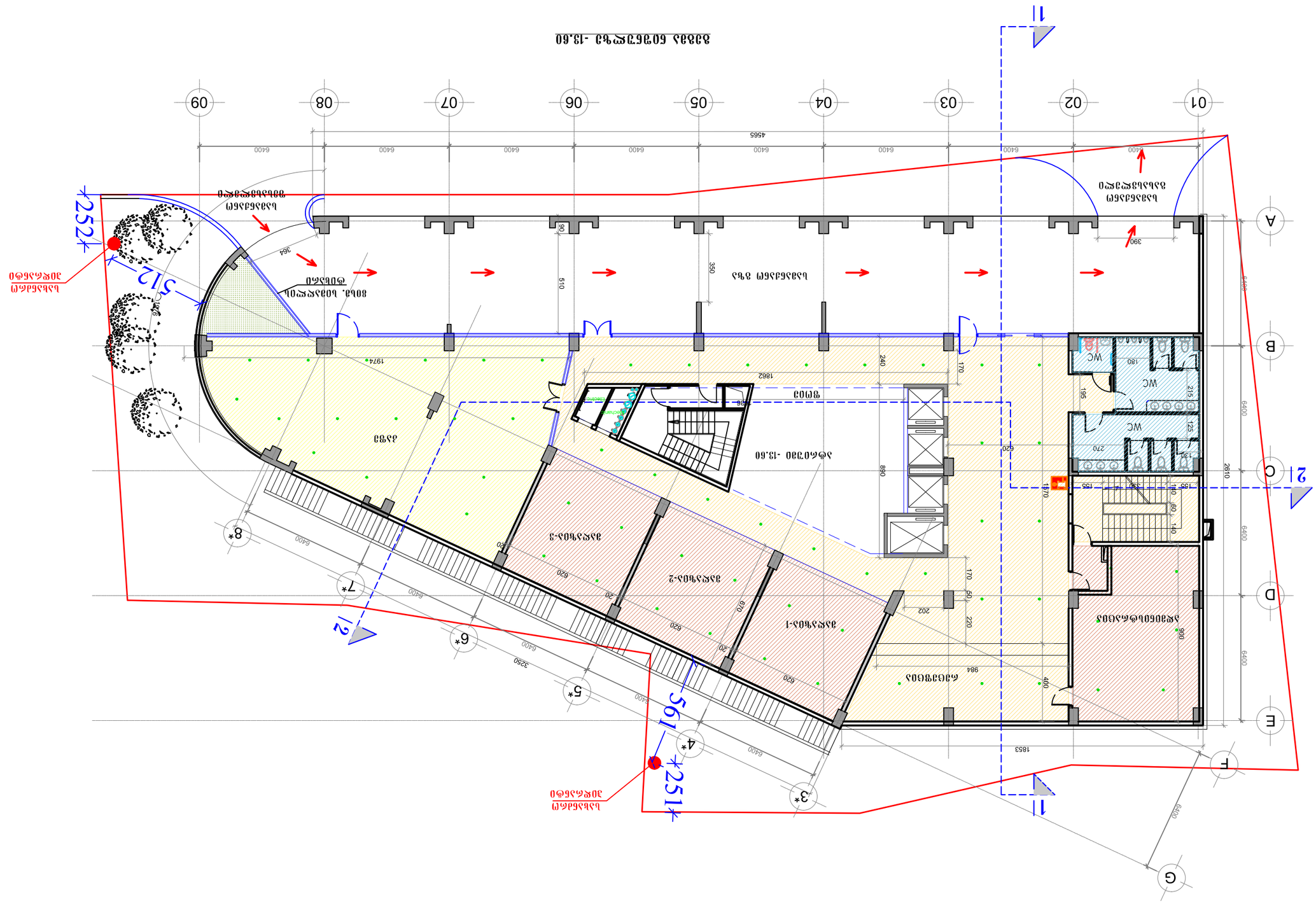
ЗАЗАА БОЗБСЭЧСЧ -13.60
ЗАЗАА БОЗБСЭЧСЧ -13.60
ЗАЗАА БОЗБСЭЧСЧ -13.60

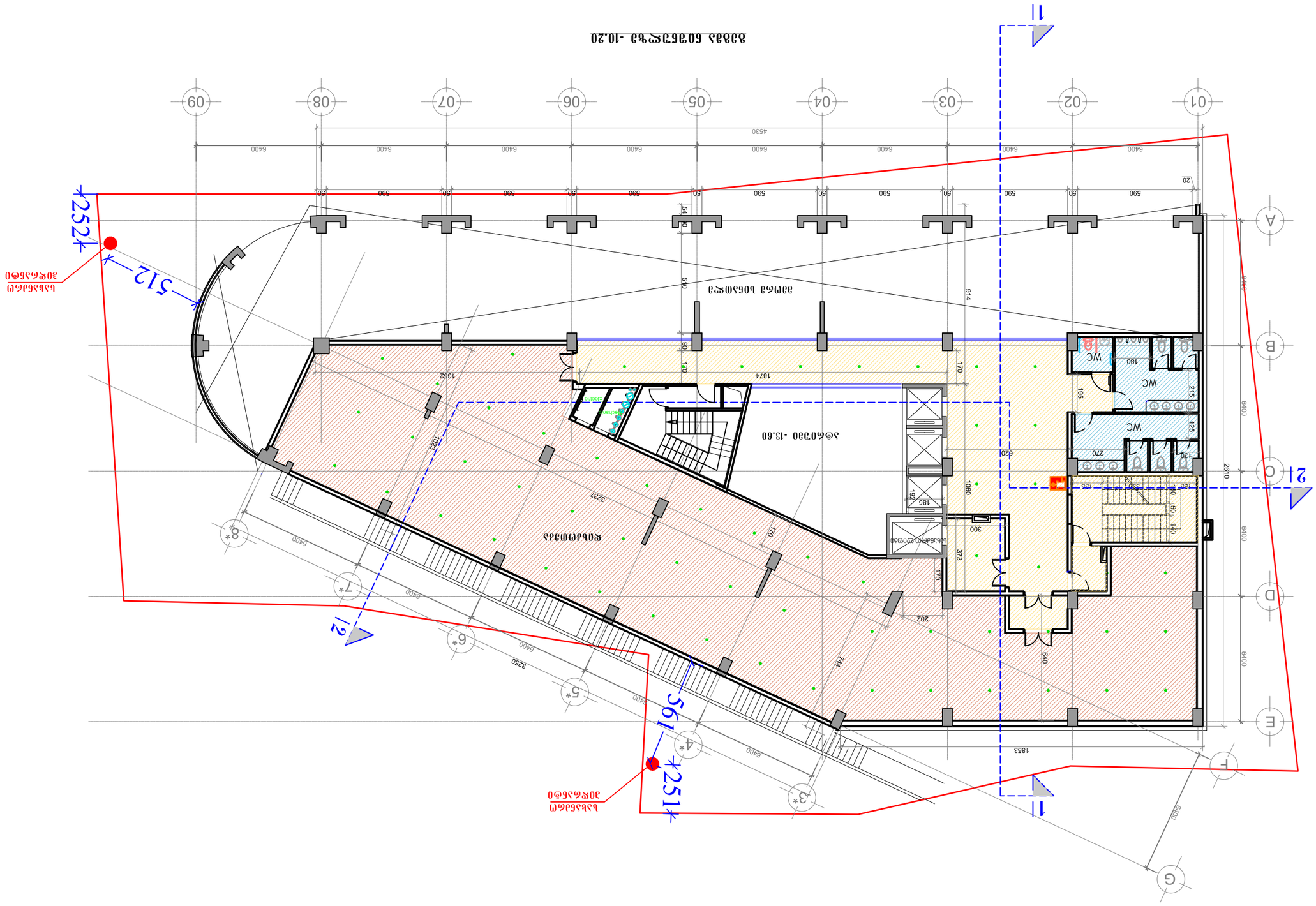
1
2
A
B
C
D
E
F
G
01
02
03
04
05
06
07
08
09
4530
6400
590
50
20
510
914
1352
1874
90
170
WC
180
195
215
125
270
130
2610
620
1060
185
192
300
373
202
640
744
1853
1023
3237
3250
8*
7*
6*
5*
4*
3*
252*
512
251*
561
ბეტონის ღობე
ელექტრო ბოძი
ასაწევი ჭიშკარი
ავტომობილების სადგომი
ტროტუარი
ასფალტი
ბეტონის ფილა
ბეტონის ბორდიური
ბეტონის ფილა
ბეტონის ფილა
ბეტონის ფილა

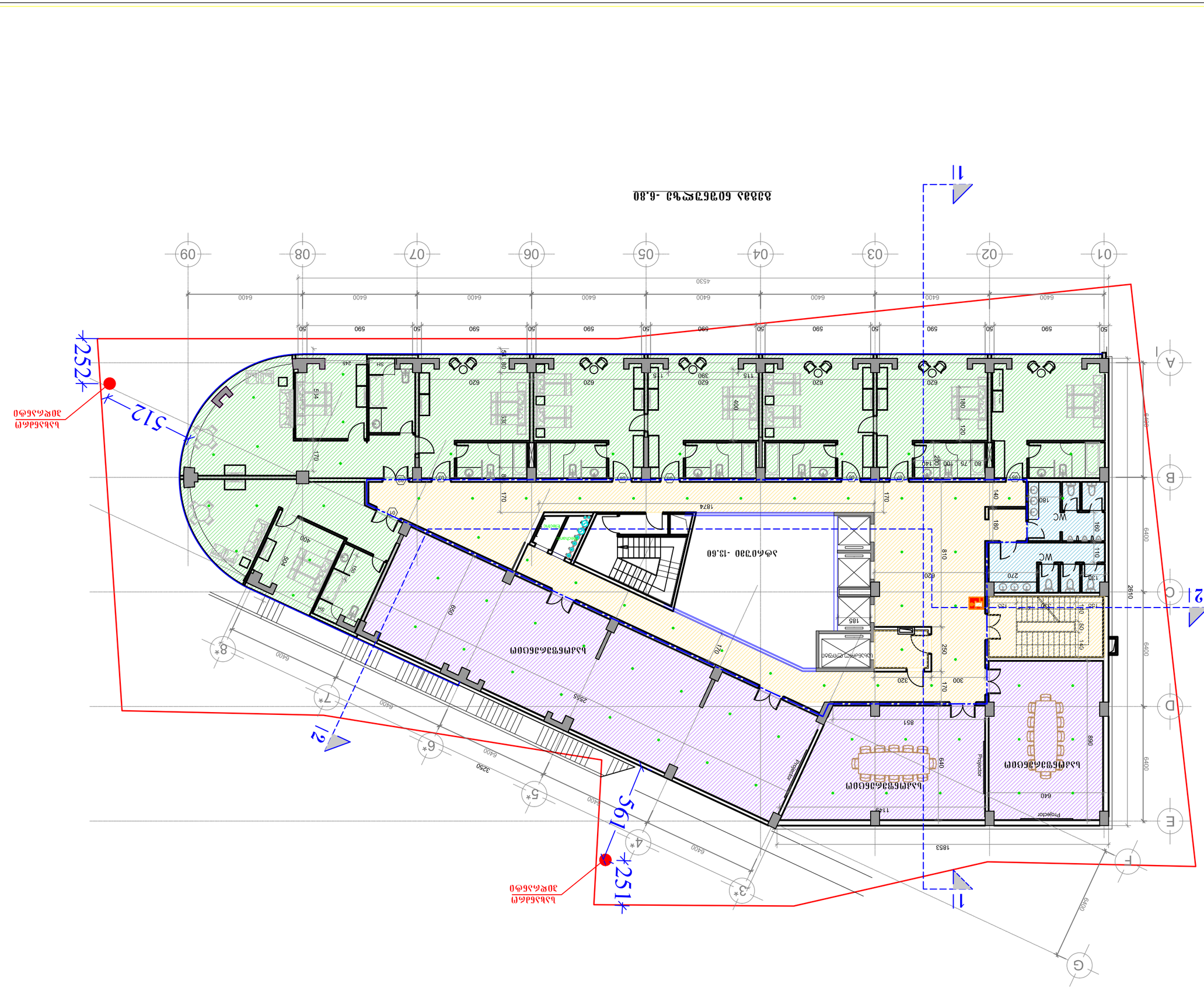
01
02
03
04
05
06
07
08
09
A
B
C
D
E
F
G
1
2
4530
6400
590
50
620
180
120
75
100
140
200
80
WC
270
110
130
2610
810
1874
170
400
115
380
245
Sh
330
504
400
151
650
2550
3250
851
640
1129
1853
890
185
320
300
250
Projector
Projector
Projector

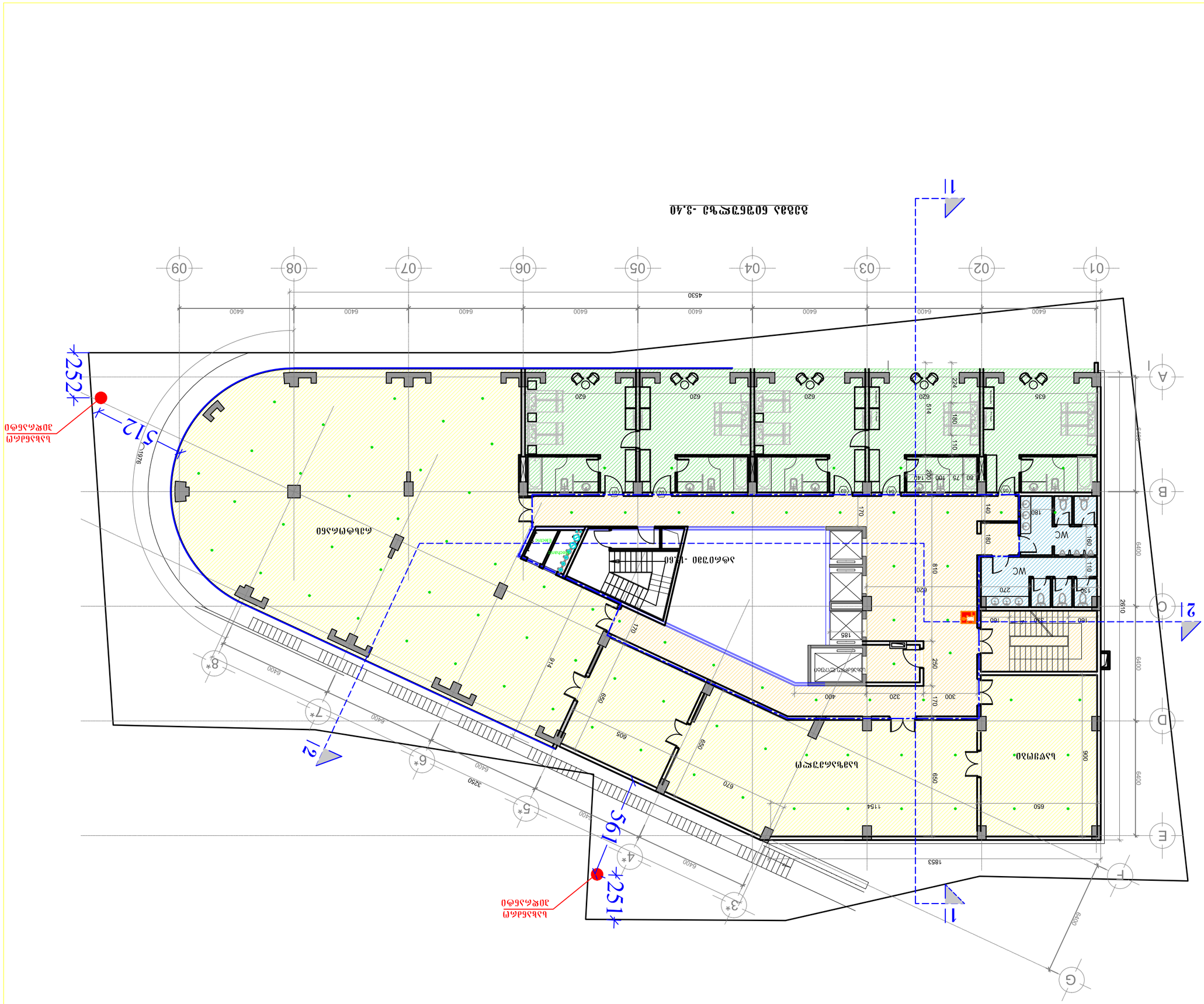
01
02
03
04
05
06
07
08
09
A
B
C
D
E
F
G
1
2
4530
6400
2810
1853
1154
650
900
WC
WC
ЛЕСТНИЦА
ЛИФТ
ЛИФТ
ЛИФТ

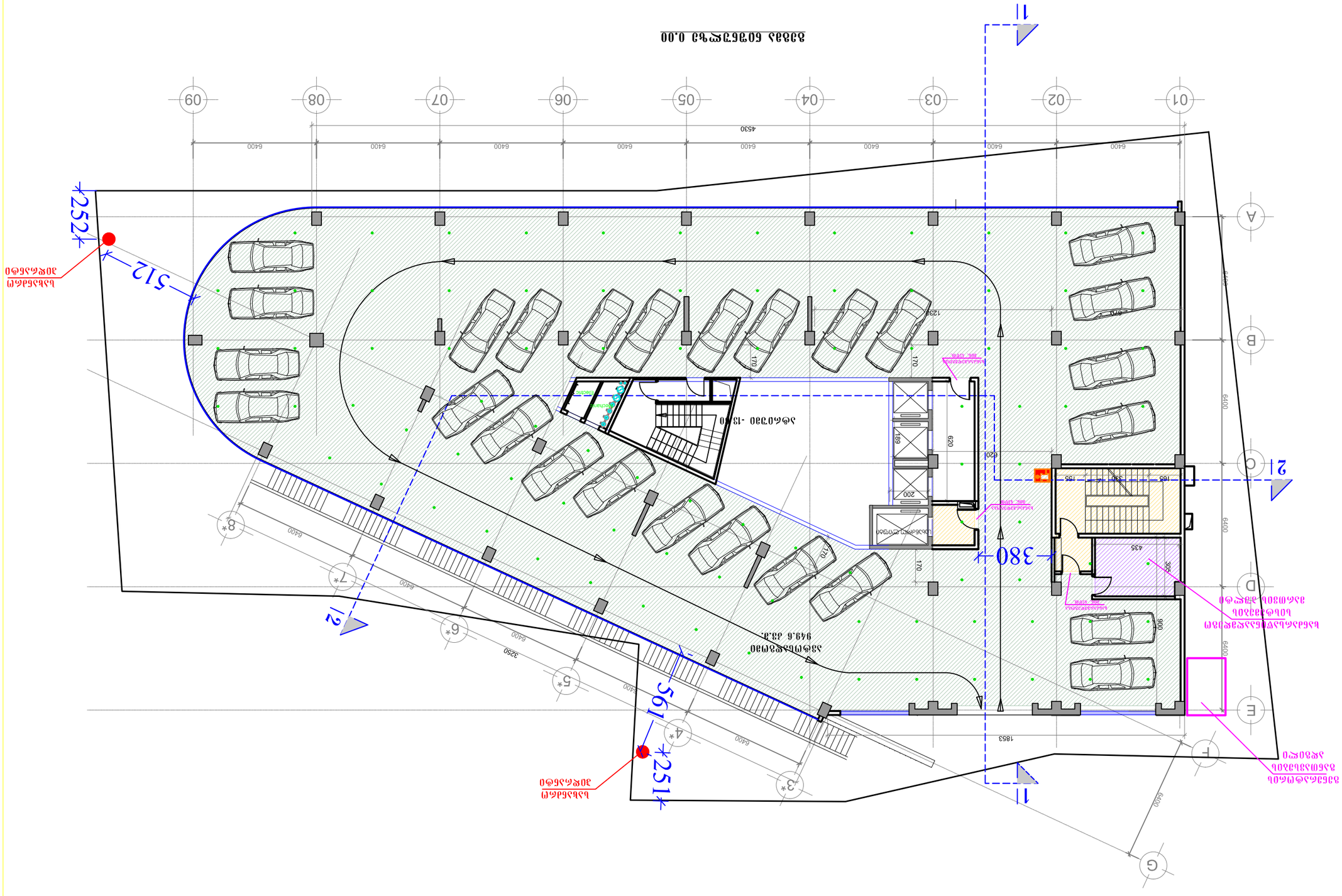


| | |
|---|---|
| ГИП | |
| Разработал | |
| Проверил | |
| Н.контр. | |
| Утвердил | |

ООО «Проект»
Адрес: г.Москва, ул.Примерная, д.1
Т. 123 45 67
E. mail: project@mail.ru

Жилой комплекс «Солнечный»
Корпус 1
Стадия: Р
Лист 1
Листов 1

# План благоустройства территории

Масштаб 1:200

Примечания:
1. Все размеры даны в мм, если не указано иное.
2. Отметки даны в Балтийской системе высот.
3. Покрытие проездов — асфальтобетон, тротуаров — тактильная плитка.

Инв. № подл. | Подпись и дата | Взам. инв. №

Изм. Кол.уч. Лист № док. Подпись Дата

Копировал Формат А1

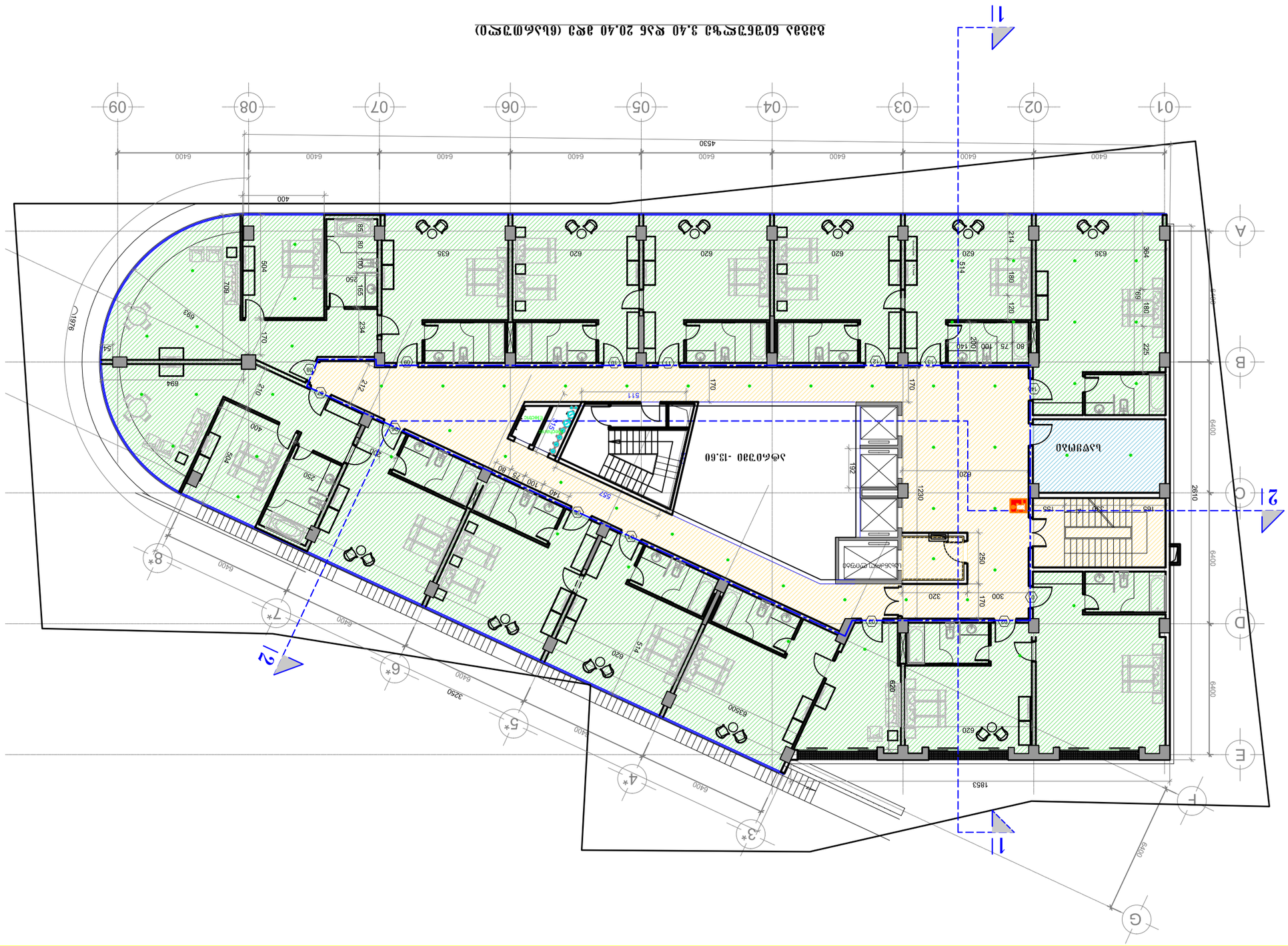


| | |
|---|---|
| ОБЩАЯ ПЛОЩАДЬ | 3 236,40 КВ.М. (61,6 СОТКИ) |
| ПЛОЩАДЬ ЗАСТРОЙКИ | 1 976 КВ.М. |
| ПЛОЩАДЬ ПОЛЕЗНАЯ | 1 260 КВ.М. |
| ПЛОЩАДЬ ОЗЕЛЕНЕНИЯ | 1 260 КВ.М. |

1. ВЕДОМОСТЬ ЭЛЕМЕНТОВ БЛАГОУСТРОЙСТВА ТЕРРИТОРИИ
2. ВЕДОМОСТЬ ВЕДОМОСТЬ ОБЪЕМОВ РАБОТ ПО БЛАГОУСТРОЙСТВУ ТЕРРИТОРИИ
ПЛАН ЗАСТРОЙКИ. ЭКСПЛИКАЦИЯ
3. ПОЯСНИТЕЛЬНАЯ ЗАПИСКА. ОБЩИЕ ПОКАЗАТЕЛИ ЗЕМЕЛЬНОГО УЧАСТКА

ПОЗИЦИЯ
PROJECT
ОБЪЕКТ
ADDRESS

| NAME | |
|---|---|
| Ф.И.О. ГЛАВНЫЙ АРХИТЕКТОР | |
| Ф.И.О. ГЛАВНЫЙ ИНЖЕНЕР | |
| Ф.И.О. ГЛАВНЫЙ ТЕХНОЛОГ | |
| Ф.И.О. ГЛАВНЫЙ КОНСТРУКТОР | |
| Ф.И.О. ГЛАВНЫЙ ЭЛЕКТРИК | |
| Ф.И.О. ГЛАВНЫЙ ВОДОПРОВОДЧИК | |

ООО «ЦС»
Яковлев Р.Н.
Тел.: 252 08 10
E mail: pr_stroi@yandex.com
ЭЛЕКТРИЧЕСТВО
ВОДОСНАБЖЕНИЕ И КАНАЛИЗАЦИЯ
ОТОПЛЕНИЕ И ВЕНТИЛЯЦИЯ
СЛАБОТОЧНЫЕ СИСТЕМЫ

| | |
|---|---|
| ОБЪЕКТ | ЖИЛОЙ ДОМ |
| ЗАКАЗЧИК | ООО «ЦС» |
| ДАТА | 27.06.20 ВЕРСИЯ |
| ИЗМЕНЕНИЯ | |

| | | | |
|---|---|---|---|
| 1 | | | |
| 2 | | | |
| 3 | | | |
| 4 | | | |
| 5 | | | |
| 6 | | | |

| | | | |
|---|---|---|---|
| ЛИСТОВ | 1 | STAGE | ПРОЕКТНАЯ |
| ЛИСТ | 1 | INDEX | А-101 |
| | | PAGES | ГЕНПЛАН |

ГЕНПЛАН
SCALE 1:100
ДАТА 27.06.20
ЛИСТ 1 ЛИСТОВ 1
ГИП Яковлев Р.Н.
ГАП Яковлев Р.Н.
ГЕНПЛАН
ЭКСПЛИКАЦИЯ
ВЕДОМОСТЬ
ПЛАН ЗАСТРОЙКИ
ПОЯСНИТЕЛЬНАЯ ЗАПИСКА
ОБЩИЕ ПОКАЗАТЕЛИ ЗЕМЕЛЬНОГО УЧАСТКА
ОБЩАЯ ПЛОЩАДЬ 3 236,40 КВ.М. (61,6 СОТКИ)
ПЛОЩАДЬ ЗАСТРОЙКИ 1 976 КВ.М.
ПЛОЩАДЬ ПОЛЕЗНАЯ 1 260 КВ.М.
ПЛОЩАДЬ ОЗЕЛЕНЕНИЯ 1 260 КВ.М.

| | |
|---|---|
| ПОЗИЦИЯ | ГЕНПЛАН |
| PROJECT | ЖИЛОЙ ДОМ |
| PAPER SIZE | A-1 |
| ШИФР ПРОЕКТА | ЭКСПЛИКАЦИЯ-А001 |

LEGEND ЭКСПЛИКАЦИЯ ЗДАНИЙ И СООРУЖЕНИЙ

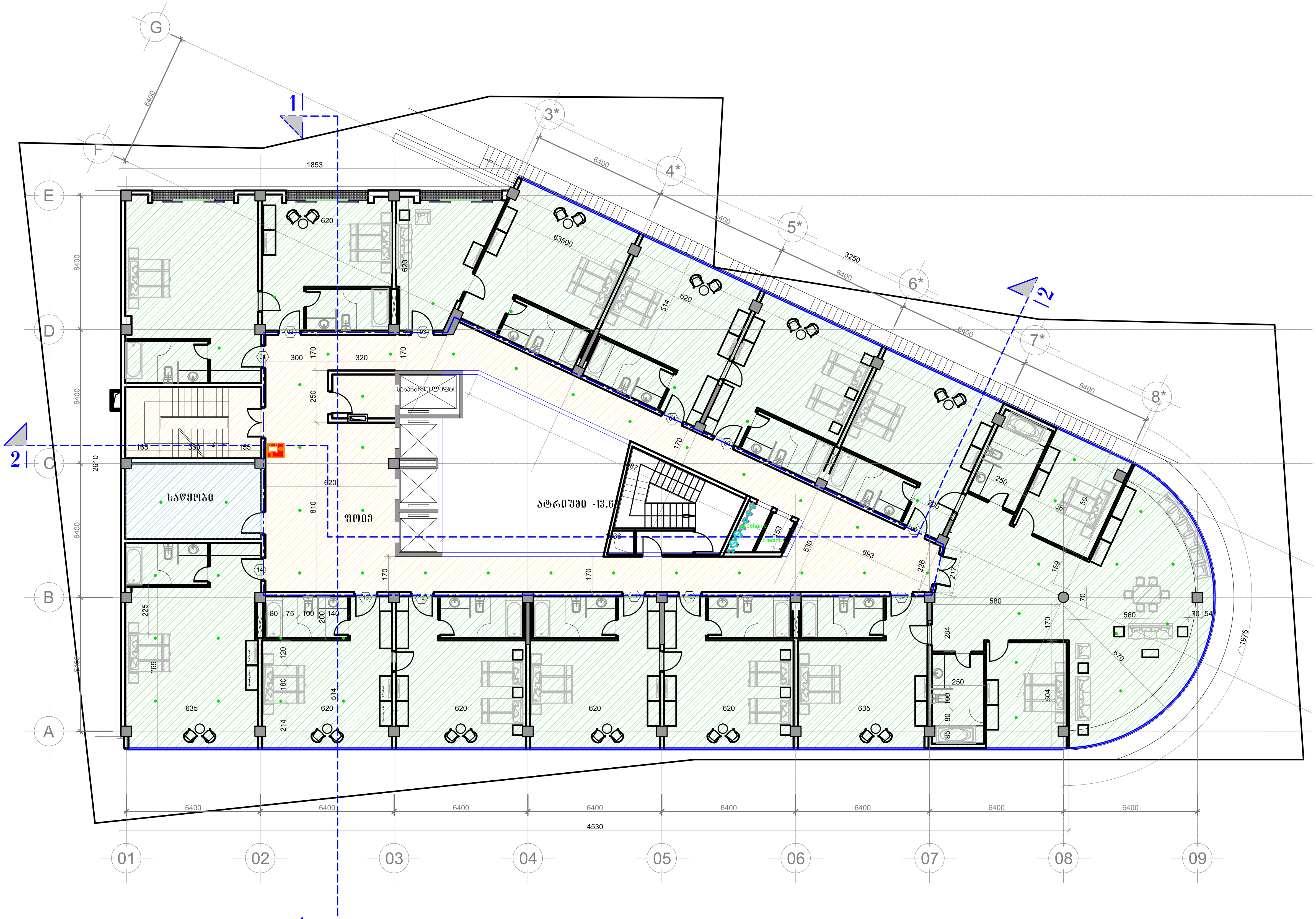


**გეგმა ნიშნულზე 23.80**

| ფორმატი PAPER SIZE | | პროექტის № PROJECT # |
|---|---|---|
| A-1 | | GRC/CCBG-N001 |

პირობითი აღნიშვნები LEGEND

შენიშვნები

1. ნახაზზე ზომები მოცემულია მილიმეტრებში;
2. ნახაზზე ყველა ცვლილება მშენებლობისას შეთანხმებული უნდა იყოს პროექტის ავტორთან;
3. ფურცლის კორექტირებით ავტომატურად უქმდება წინა ვარიანტი;

დამკვეთი
CLIENT

პროექტი
PROJECT

მისამართი
ADDRESS

| | NAME | |
|---|---|---|
| დირექტორი | გ. ჭუმბურიძე | |
| მთ. არქიტექტორი | გ. ჭუმბურიძე | |
| ავტორი | გ. ჭუმბურიძე | |
| | ბ. კალანდაძე | |
| მთ. კონსტრუქტორი | ს. პაპაშვილი | |
| დაამუშავა | ბ. კალანდაძე | |

GRC Ltd
*Digomi IV/18/48*
*Tbilisi, Georgia*
T: 252 08 10
E mail: grc_studio@yahoo.com

არქიტექტურული ნაწილი
ARCHITECTURE

| მასშტაბი SCALE | NTS | თარიღი DATE OF ISSUE |
|---|---|---|

ნახაზი
DRWG.

მე-8 სართულის გეგმა

| კორექტირება REVISIONS | | |
|---|---|---|
| № | კორექტ. REV. | თარიღი DATE |
| 1 | | |
| 2 | | |
| 3 | | |
| 4 | | |
| 5 | | |
| 6 | | |

| სტადია STAGE | ინდექსი INDEX | ფურც. PAGES |
|---|---|---|
| მუშა პროექტი | A-101 | |

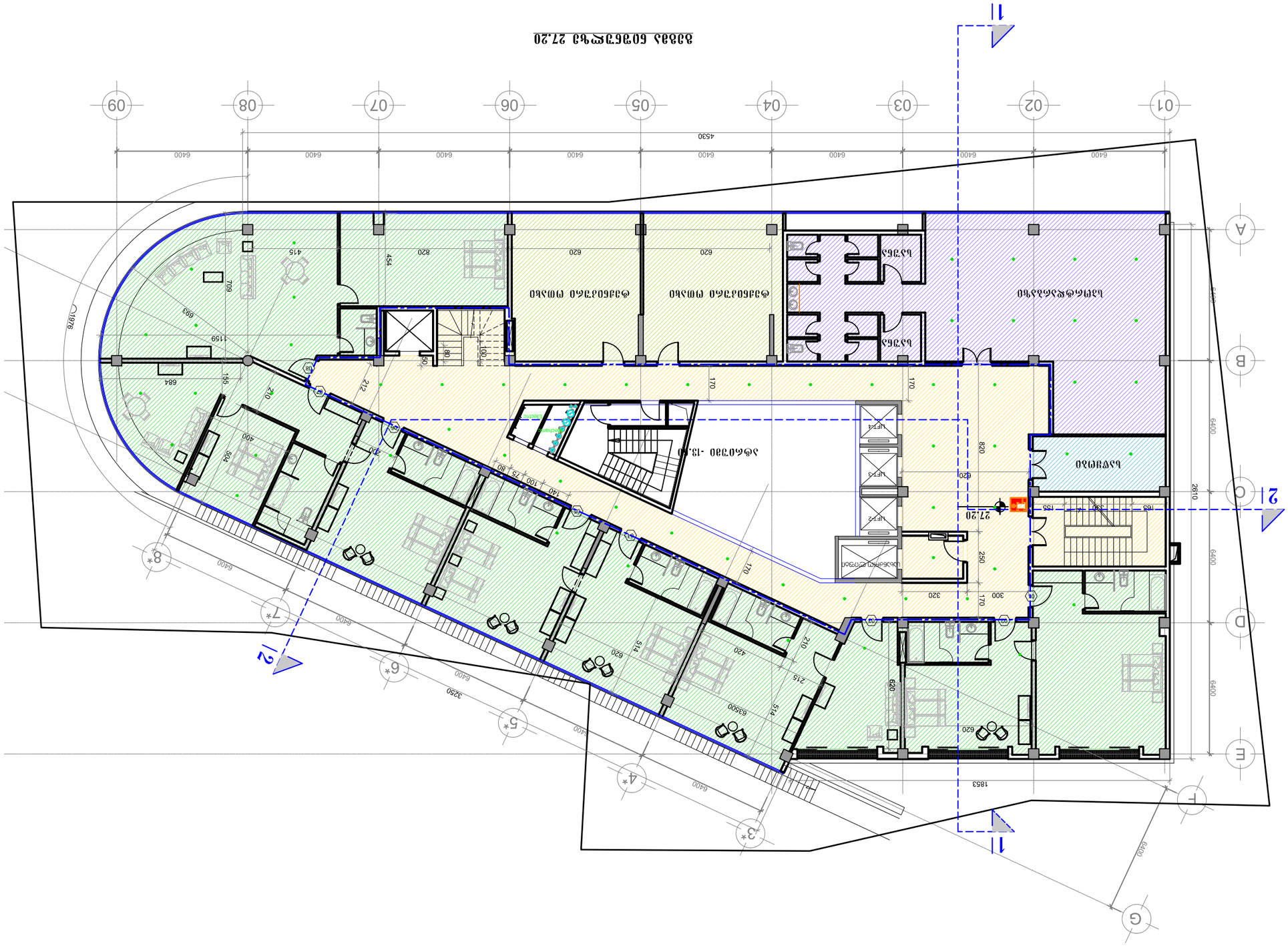
ბაბახის ტერასა 27.20
ბარი
ტუალეტი
ტუალეტი
ტუალეტ

# 3D ВИД ПЛОСКОЙ КРОВЛИ 1:100

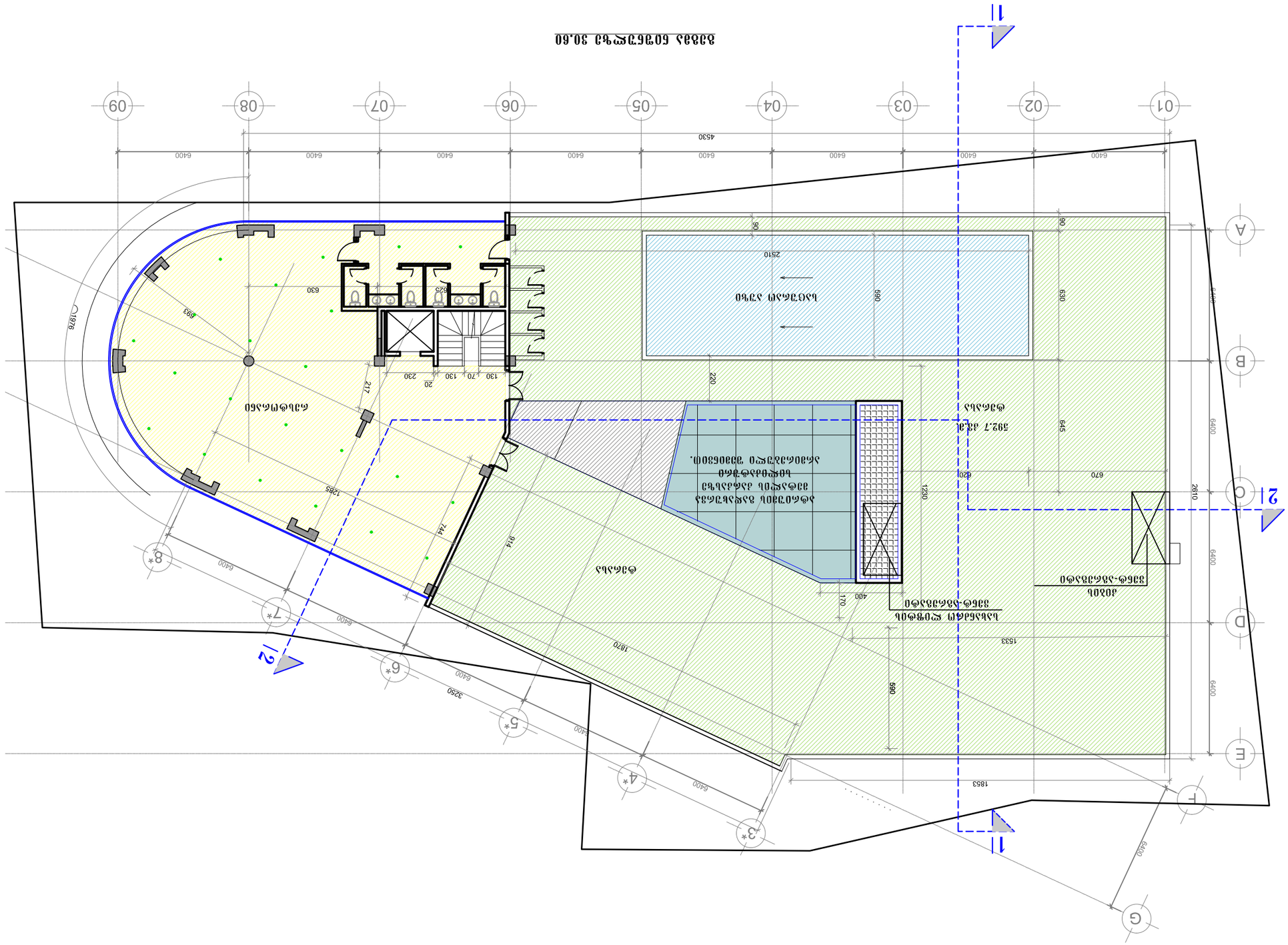
01
02
03
04
05
06
07
08
09
A
B
C
D
E
F
G
1
2
6400
4530
2510
590
220
130
70
230
20
217
630
625
931
1376
1285
744
914
3250
1870
400
170
1230
620
670
645
2810
1533
1853
590
ПЛОСКАЯ КРОВЛЯ
ОБЩАЯ ПЛОЩАДЬ КРОВЛИ 592.7 КВ.М.
ПЛОСКАЯ КРОВЛЯ
ПЛОСКАЯ КРОВЛЯ
ПЛОСКАЯ КРОВЛЯ

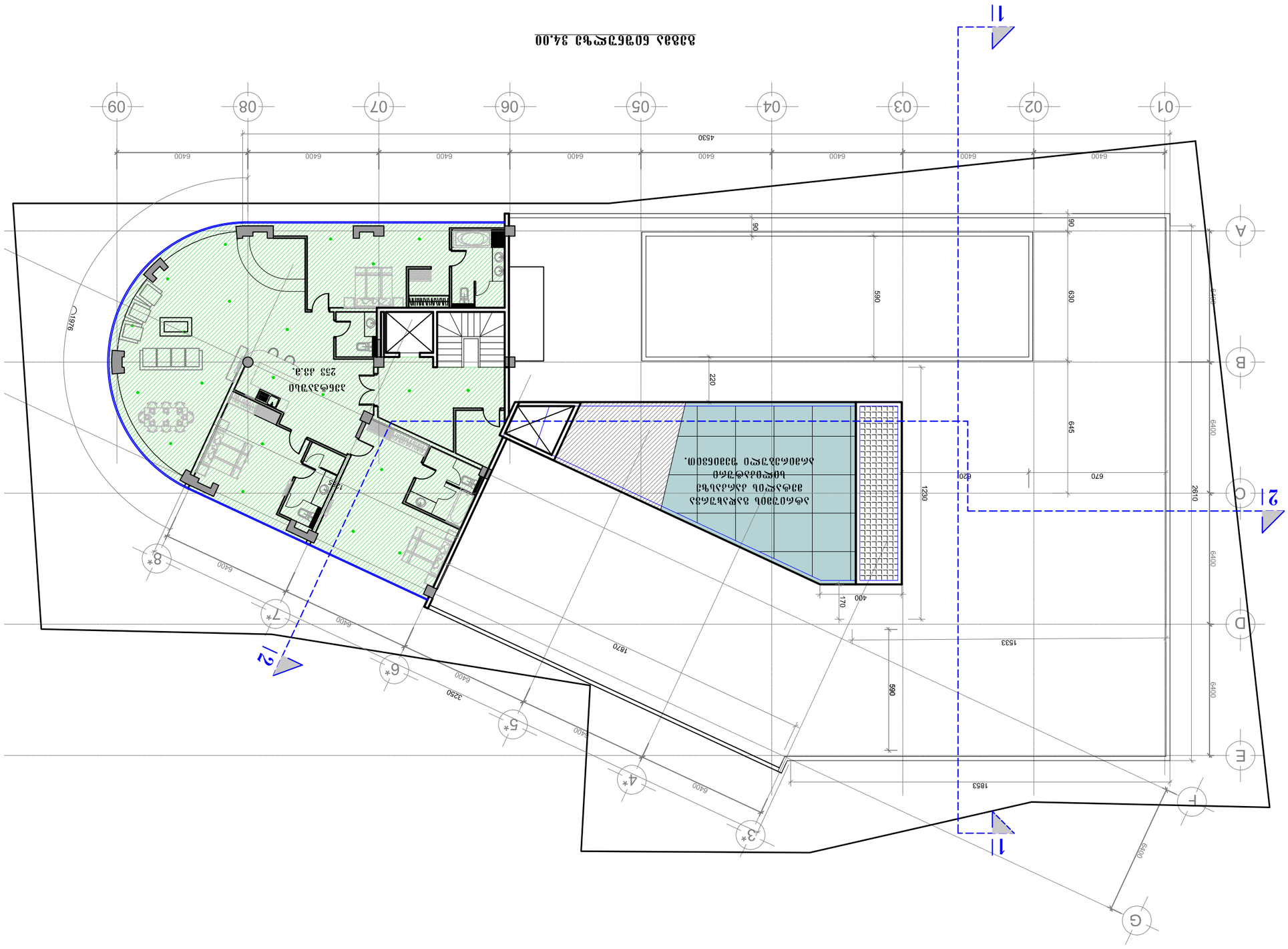


# מפלס הגג העליון של הבניין 34.00

| | |
|---|---|
| | NAME |
| מפלס הקרקע כ- | |
| מפלס הקרקע כ- | מפלס הקרקע הסופי |
| מפלס הקרקע כ- | מפלס |
| מפלס הקרקע כ- | מפלס הקרקע הסופי |
| מפלס הקרקע כ- | מפלס הקרקע הסופי |
| מפלס הקרקע כ- | מפלס הקרקע הסופי |

ARCHITECTURE
Phone: 03-6...
Fax: ...

| | |
|---|---|
| SCALE | 1:100 |
| DRAWN | |
| DATE | 27/05/20 |

| | |
|---|---|
| STAGE | |
| 8330 | |
| INDEX | A-101 |
| PAGES | |

LEGEND

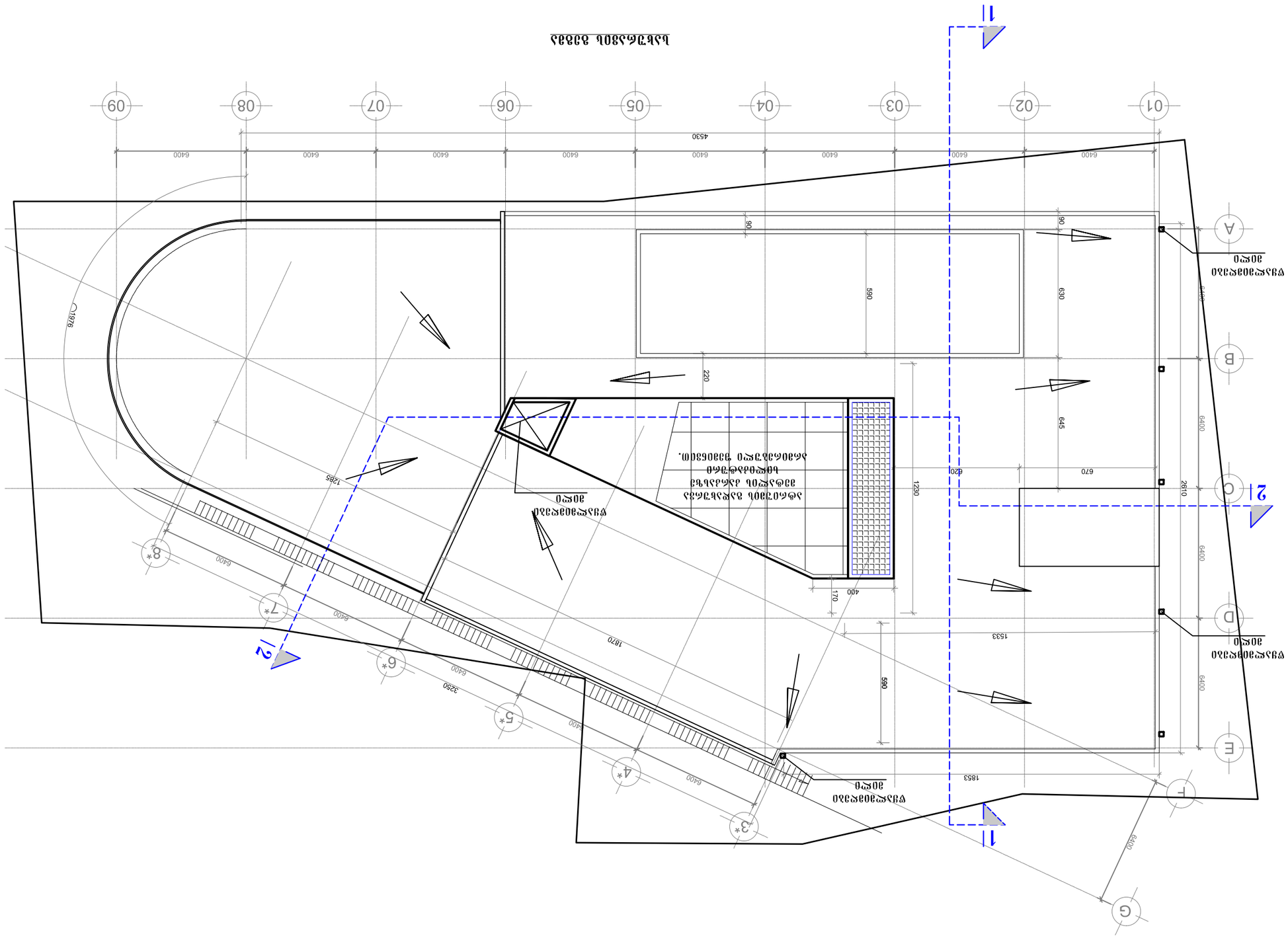
01
02
03
04
05
06
07
08
09
4530
6400
90
590
630
220
645
670
620
2610
1230
400
170
1533
1853
580
1870
1285
1976
3230
A
B
C
D
E
F
G
1
2
3*
4*
5*
6*
7*
8*

| | | | |
|---|---|---|---|
| | | | |
| | | | |
| | | | |