WWW.ARCHAREA.GE

# ავტოფარეხის გეგმა -5.60 ნიშნულზე

მ. 1:200

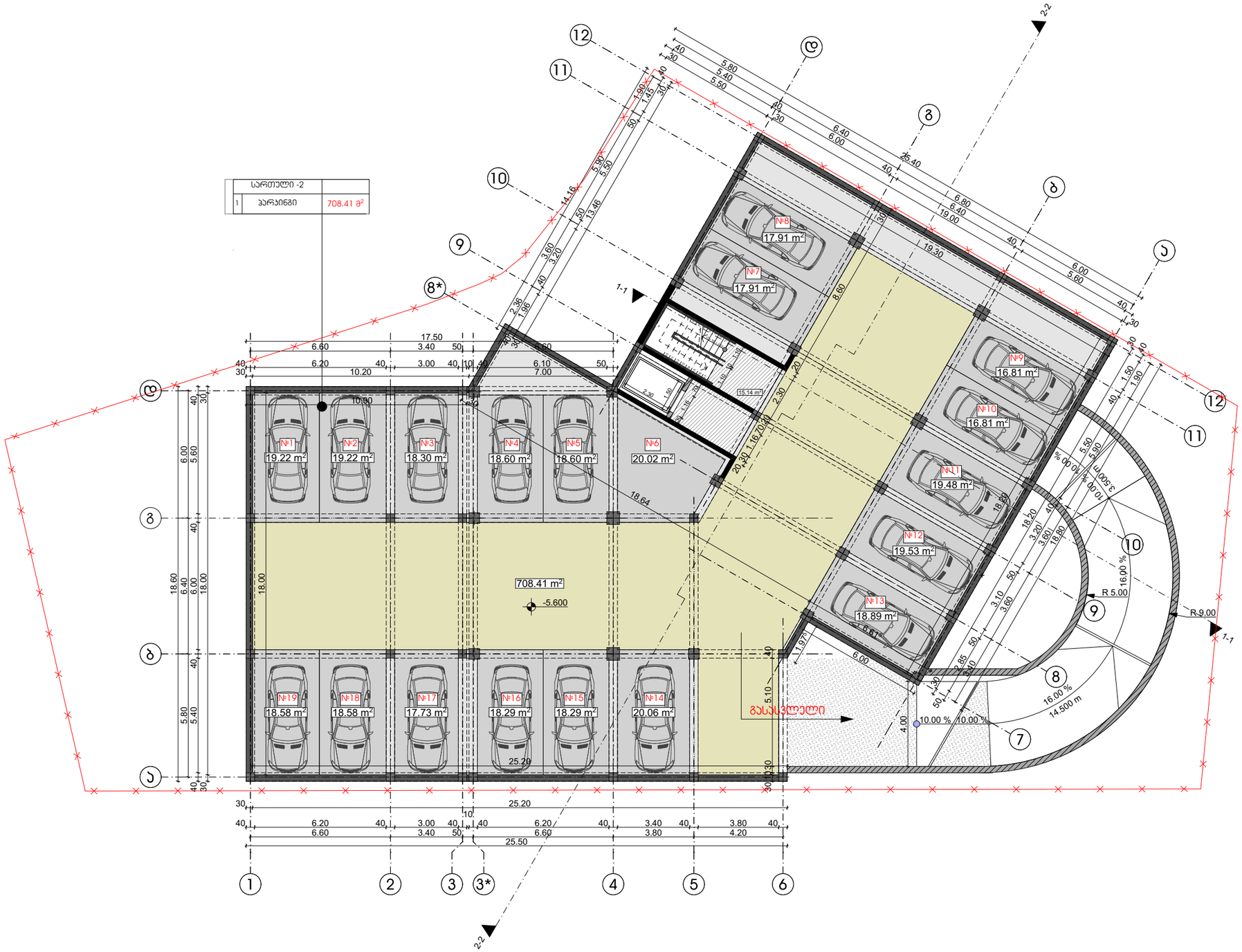


თბილისი 2019 წ

დაკვეთა № 1 | ფორმატი A3

## ექსპლიკაცია

| | |
|---|---|
| 1 | ჰოლი |
| 2 | საერთო ოთახი |
| 3 | საძილე ოთახი |
| 4 | სამზარეულო |
| 5 | სან. კვანძი |
| 6 | აივანი/ტერასა |
| 7 | სათავსი |

## პირობითი ნიშნები:

საპროექტო საზღვარი

1-1 1-1

ჭრილის ხაზი

±0.00

არქიტექტურული ნიშნული

## შენიშვნები:

1. ნახაზზე ზომები მოცემულია მეტრებში

2. ნახაზის ყველა ცვლილება მშენებლობისას შეთანხმებული უნდა იყოს ავტორთან

დამკვეთი: შპს "აგორა"

მისამართი: ქალაქი თბილისი, კუჩა შანდორ პეტეფის, დასუფთავების კანტორის მიმდებარედ

| თანამდებობა | გვარი | ხელმოწერა |
|---|---|---|
| დირექტორი | ზ. პამლაძე | |
| პრ. ავტორი | ზ. პამლაძე | |
| პრ. ავტორი | ნ. ნიგურიანი | |
| დაამუშავა | ნ. ცხადაია | |
| დაამუშავა | ა. ჩიქოვანი | |
| შეამოწმა | გ.გელაშვილი | |

ავტოფარეხის გეგმა -5.60 ნიშნულზე

| სტადია | ფურცელი | ფურცლები |
|---|---|---|
| პროექტი | A | |

მაშტაბი 1: 200

საპროექტოს ლოგო | მისამართი


ს. ზაქარიაძის ქ. №8
ს/ნ 412706610
ტელ: 595 44 20 20
www.archarea.ge

# ავტოფარეხის გეგმა -2.80 ნიშნულზე

მ. 1:200

WWW.ARCHAREA.GE

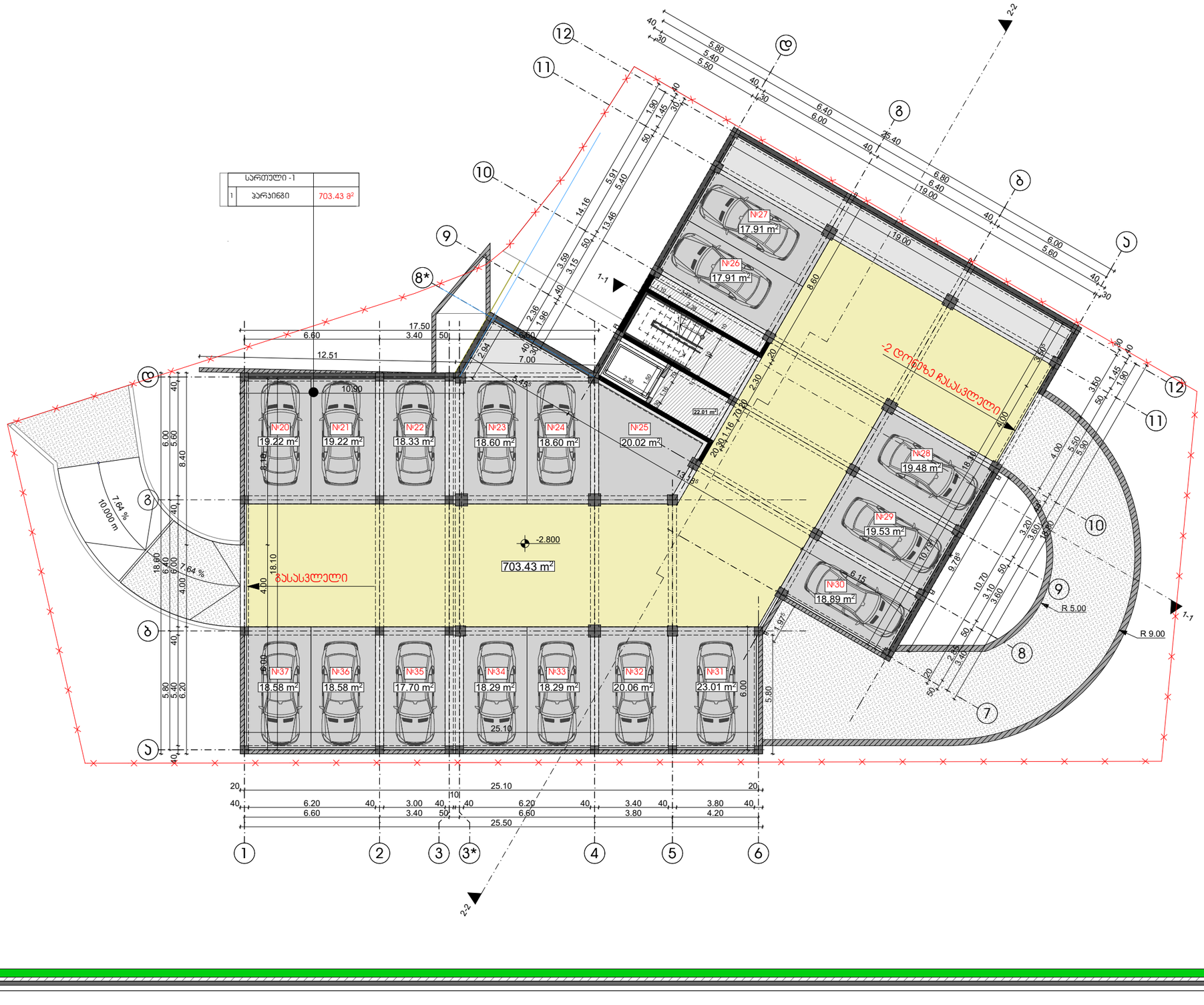


თბილისი 2019 წ

| დაკვეთა № 1 | ფორმატი A3 |
|---|---|

ექსპლიკაცია

| | |
|---|---|
| 1 | ჰოლი |
| 2 | საერთო ოთახი |
| 3 | საძილე ოთახი |
| 4 | სამზარეულო |
| 5 | სან. კვანძი |
| 6 | აივანი/ტერასა |
| 7 | სათავსი |

პირობითი ნიშნები:

საპროექტო საზღვარი

ჭრილის ხაზი

±0.00

არქიტექტურული ნიშნული

შენიშვნები:

1. ნახაზზე ზომები მოცემულია მეტრებში

2. ნახაზის ყველა ცვლილება მშენებლობისას შეთანხმებული უნდა იყოს ავტორთან

დამკვეთი: შპს "აგორა"

მისამართი: ქალაქი თბილისი, ქუჩა შანდორ პეტეფის, დასუფთავების პანტორის მიმდებარედ

| თანამდებობა | გვარი | ხელმოწერა |
|---|---|---|
| დირექტორი | ზ. პამლაძე | |
| პრ. ავტორი | ზ. პამლაძე | |
| პრ. ავტორი | ნ. ნიგურიანი | |
| დაამუშავა | ნ. ცხადაია | |
| დაამუშავა | ა. ჩიქოვანი | |
| შეამოწმა | გ.გელაშვილი | |

ავტოფარეხის გეგმა -2.80 ნიშნულზე

| სტადია | ფურცელი | ფურცლები |
|---|---|---|
| პროექტი | A | |

მაშტაბი 1: 200

საპროექტო ლოგო | მისამართი


ს. ზაქარიაძის ქ. №8
ს/კ 412706610
ტელ: 595 44 20 20
www.archarea.ge

# პირველი სართულის გეგმა ±0.00 ნიშნულზე

მ. 1:200

WWW.ARCHAREA.GE

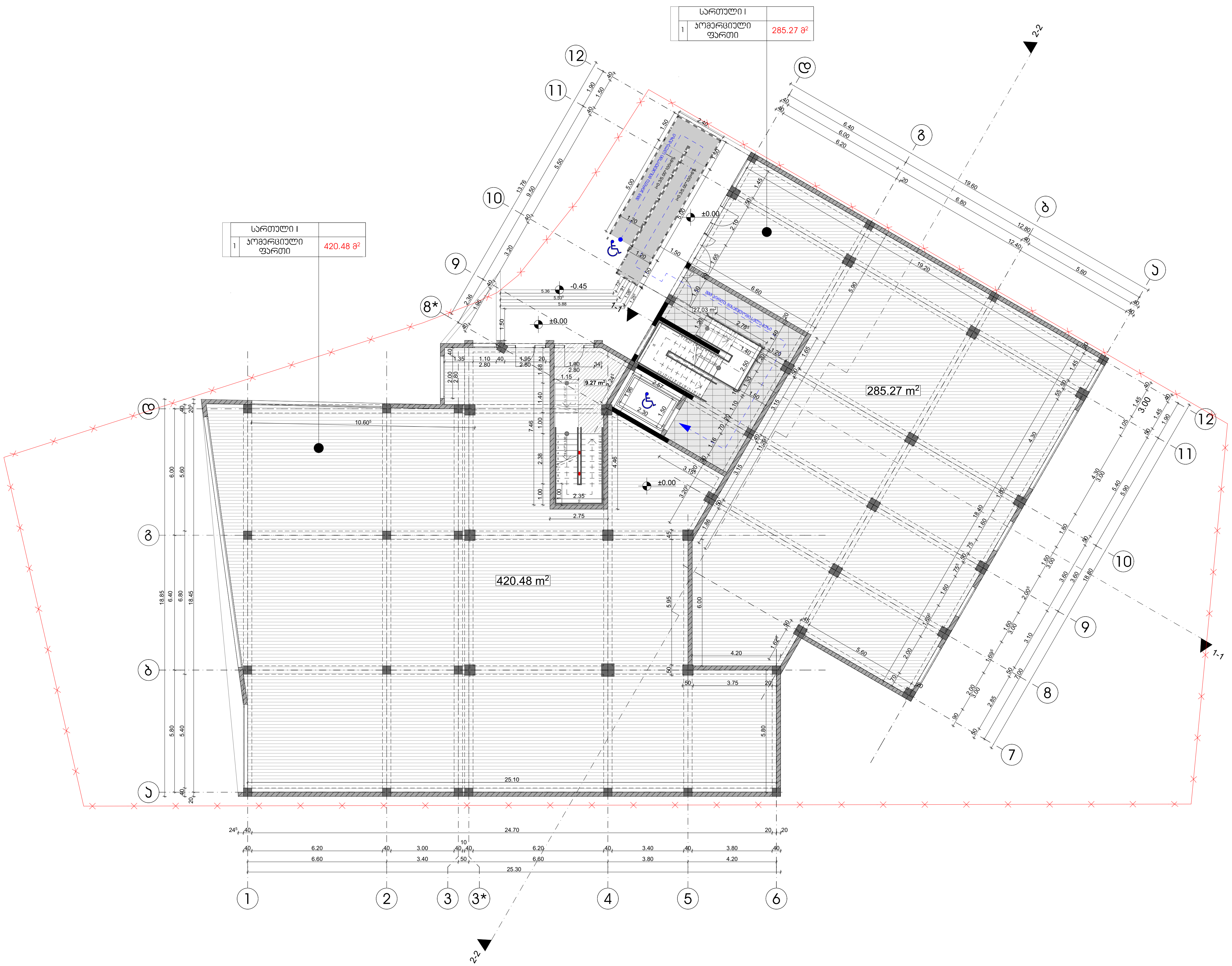


## თბილისი 2019 წ

| დაკვეთა № 1 | ფორმატი **A3** |
|---|---|

### ექსპლიკაცია

| | |
|---|---|
| 1 | ჰოლი |
| 2 | საერთო ოთახი |
| 3 | საძილე ოთახი |
| 4 | სამზარეულო |
| 5 | სან. კვანძი |
| 6 | აივანი/ტერასა |
| 7 | სათავსი |

### პირობითი ნიშნები:

საკადასტრო საზღვარი

1-1 1-1

ჭრილის ხაზი

±0.00

არქიტექტურული ნიშნული

### შენიშვნები:

1. ნახაზზე ზომები მოცემულია მეტრებში
2. ნახაზის ყველა ცვლილება მშენებლობისას შეთანხმებული უნდა იყოს ავტორთან

დამკვეთი: შპს "აგორა"

მისამართი: ქალაქი თბილისი, ქუჩა შანდორ პეტეფის, დასუფთავების კანტორის მიმდებარედ

| თანამდებობა | გვარი | ხელმოწერა |
|---|---|---|
| დირექტორი | ზ. კამლაძე | |
| პრ. ავტორი | ზ. კამლაძე | |
| პრ. ავტორი | ნ. ნიგურიანი | |
| დამუშავება | ნ. ცხადაია | |
| დამუშავება | ა. ჩიქოვანი | |
| შეამოწმა | გ.გელაშვილი | |

პირველი სართულის გეგმა ±0.00 ნიშნულზე

| სტადია | ფურცელი | ფურცლები |
|---|---|---|
| პროექტი | A | |

მასშტაბი 1: 200

| საპროექტოს ლოგო | მისამართი |
|---|---|
| | ს. ზაქარიაძის ქ. №8<br>ს/ნ 412706610<br>ტელ: 595 44 20 20<br>www.archarea.ge |

# მეორე სართულის გეგმა +4.20 ნიშნულზე

მ. 1:200

WWW.ARCHAREA.GE

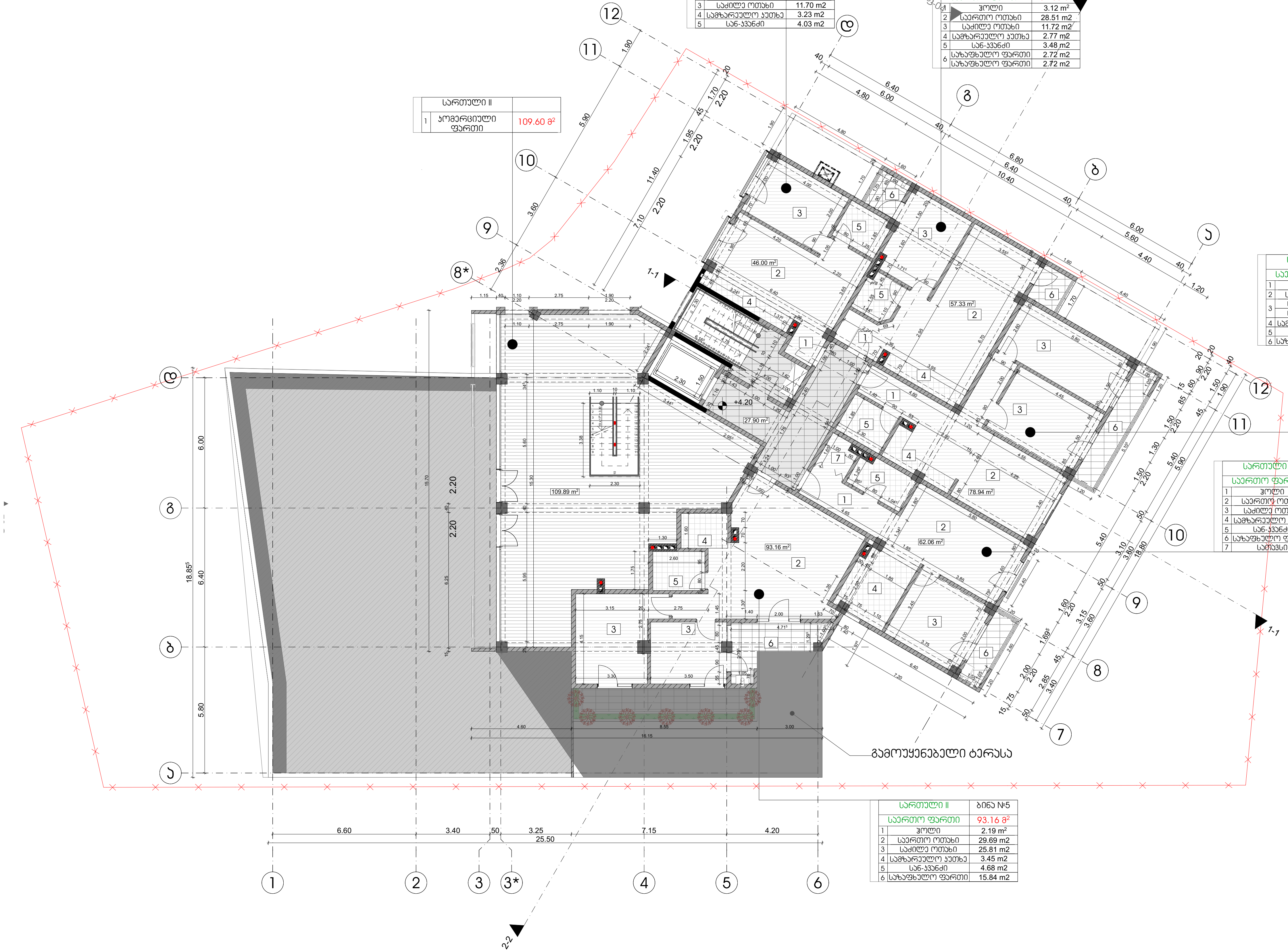


| სართული II | |
|---|---|
| 1 კომერციული ფართი | 109.60 მ² |

| სართული II | | ბინა №1 |
|---|---|---|
| საერთო ფართი | | 46.00 მ² |
| 1 | ჰოლი | 2.70 m2 |
| 2 | საერთო ოთახი | 21.83 m2 |
| 3 | საძილე ოთახი | 11.70 m2 |
| 4 | სამზარეულო კუთხე | 3.23 m2 |
| 5 | სან-კვანძი | 4.03 m2 |

| სართული II | | ბინა №2 |
|---|---|---|
| საერთო ფართი | | 57.33 მ² |
| 1 | ჰოლი | 3.12 m² |
| 2 | საერთო ოთახი | 28.51 m2 |
| 3 | საძილე ოთახი | 11.72 m2 |
| 4 | სამზარეულო კუთხე | 2.77 m2 |
| 5 | სან-კვანძი | 3.48 m2 |
| 6 | საზაფხულო ფართი | 2.72 m2 |
| | საზაფხულო ფართი | 2.72 m2 |

| სართული II | | ბინა №3 |
|---|---|---|
| საერთო ფართი | | 78.94 მ² |
| 1 | ჰოლი | 3.12 m² |
| 2 | საერთო ოთახი | 26.60 m2 |
| 3 | საძილე ოთახი | 15.08 m2 |
| | საძილე ოთახი | 14.24 m2 |
| 4 | სამზარეულო კუთხე | 3.11 m2 |
| 5 | სან-კვანძი | 4.25 m2 |
| 6 | საზაფხულო ფართი | 7.23 m2 |

| სართული II | | ბინა №4 |
|---|---|---|
| საერთო ფართი | | 62.06 მ² |
| 1 | ჰოლი | 6.42 m² |
| 2 | საერთო ოთახი | 20.25 m2 |
| 3 | საძილე ოთახი | 12.00 m2 |
| 4 | სამზარეულო კუთხე | 8.11 m2 |
| 5 | სან-კვანძი | 4.40 m2 |
| 6 | საზაფხულო ფართი | 4.56 m2 |
| 7 | სათავსი | 2.52 m2 |

| სართული II | | ბინა №5 |
|---|---|---|
| საერთო ფართი | | 93.16 მ² |
| 1 | ჰოლი | 2.19 m² |
| 2 | საერთო ოთახი | 29.69 m2 |
| 3 | საძილე ოთახი | 25.81 m2 |
| 4 | სამზარეულო კუთხე | 3.45 m2 |
| 5 | სან-კვანძი | 4.68 m2 |
| 6 | საზაფხულო ფართი | 15.84 m2 |

## თბილისი 2019 წ

დაკვეთა № 1 | ფორმატი **A3**

### ე ქ ს პ ლ ი კ ა ც ი ა

| | |
|---|---|
| 1 | ჰოლი |
| 2 | საერთო ოთახი |
| 3 | საძილე ოთახი |
| 4 | სამზარეულო |
| 5 | სან. კვანძი |
| 6 | აივანი/ტერასა |
| 7 | სათავსი |

### პირობითი ნიშნები:

საკადასტრო საზღვარი

1-1 1-1

ჭრილის ხაზი

±0.00

არქიტექტურული ნიშნული

### შენიშვნები:

1. ნახაზზე ზომები მოცემულია მეტრებში

2. ნახაზის ყველა ცვლილება მშენებლობისას შეთანხმებული უნდა იყოს ავტორთან

დამკვეთი: შპს "აგორა"

მისამართი: ქალაქი თბილისი, ქუჩა შანდორ პეტეფის, დასუფთავების კანტორის მიმდებარედ

| თანამდებობა | გვარი | ხელმოწერა |
|---|---|---|
| დირექტორი | ზ. კამლაძე | |
| პრ. ავტორი | ზ. კამლაძე | |
| პრ. ავტორი | ნ. ნიგურიანი | |
| დაამუშავა | ნ. ცხადაია | |
| დაამუშავა | ა. ჩიქოვანი | |
| შეამოწმა | გ.გელაშვილი | |
| | | |

მეორე სართულის გეგმა +4.20 ნიშნულზე

| სტადია | ფურცელი | ფურცლები |
|---|---|---|
| პროექტი | A | |

მაშტაბი 1: 200

| საპროექტოს ლოგო | მისამართი |
|---|---|
| | ს. ზაქარიაძის ქ. №8<br>ს/ნ 412706610<br>ტელ: 595 44 20 20<br>www.archarea.ge |

# მესამე სართულის გეგმა +7.50 ნიშნულზე

მ. 1:200

WWW.ARCHAREA.GE

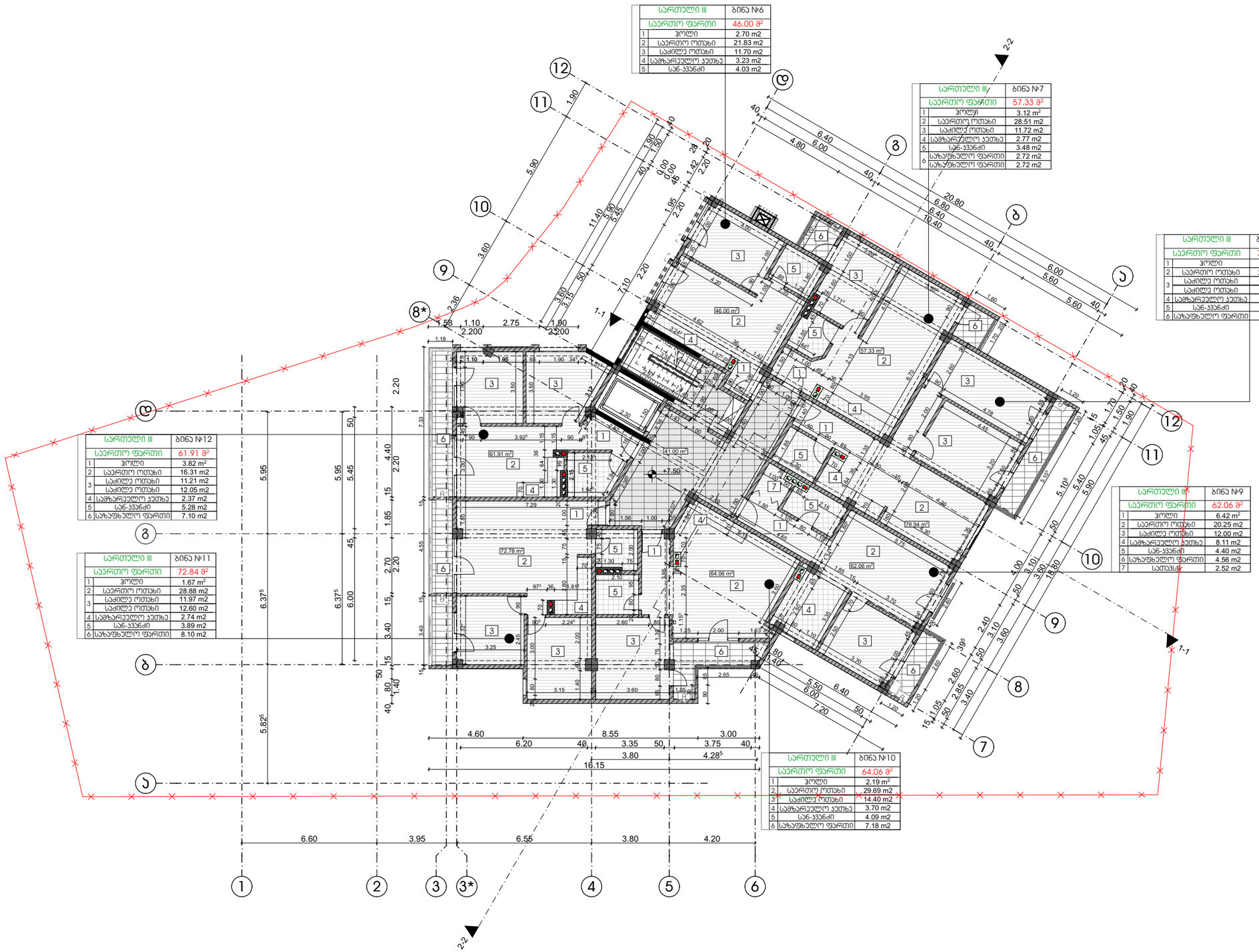


ᲗᲑᲘᲚᲘᲡᲘ 2019 წ

დაკვეთა № 1 | ფორმატი A3

ᲔᲥᲡᲞᲚᲘᲙᲐᲪᲘᲐ

| | |
|---|---|
| 1 | ჰოლი |
| 2 | საერთო ოთახი |
| 3 | საძილე ოთახი |
| 4 | სამზარეულო |
| 5 | სან. ჯვანძი |
| 6 | აივანი/ტერასა |
| 7 | სათავსი |

ᲐᲘᲠᲝᲑᲘᲗᲘ ᲜᲘᲨᲜᲔᲑᲘ:

საკადასტრო საზღვარი

1-1 1-1

ჭრილის ხაზი

±0.00

არქიტექტურული ნიშნული

ᲨᲔᲜᲘᲨᲕᲜᲔᲑᲘ:

1. ნახაზზე ზომები მოცემულია მეტრებში

2. ნახაზის ყველა ცვლილება მშენებლობისას შეთანხმებული უნდა იყოს ავტორთან

დამკვეთი: შპს "აგორა"

მისამართი: ქალაქი თბილისი, ქუჩა შანდორ პეტეფის, დასუფთავების პანტორის მიმდებარედ

| | | |
|---|---|---|
| თანამდებობა | გვარი | ხელმოწერა |
| დირექტორი | ზ. ჯამლაძე | |
| ჰარ. ავტორი | ზ. ჯამლაძე | |
| ჰარ. ავტორი | ნ. ნიბურიანი | |
| დამმუშავა | ნ. ცხადაია | |
| დამმუშავა | ა. ჩიქოვანი | |
| შეამოწმა | გ.გელაშვილი | |

მესამე სართულის გეგმა +7.50 ნიშნულზე

| სტადია | ფურცელი | ფურცლები |
|---|---|---|
| პროექტი | A | |

მაშტაბი 1: 200

საპროექტო ლოგო | მისამართი


ს. ზაქარიაძის ქ. №8
ს/ნ 412706610
ტელ: 595 44 20 20
www.archarea.ge

WWW.ARCHAREA.GE

# მეოთხე სართულის გეგმა +10.80 ნიშნულზე

მ. 1:200

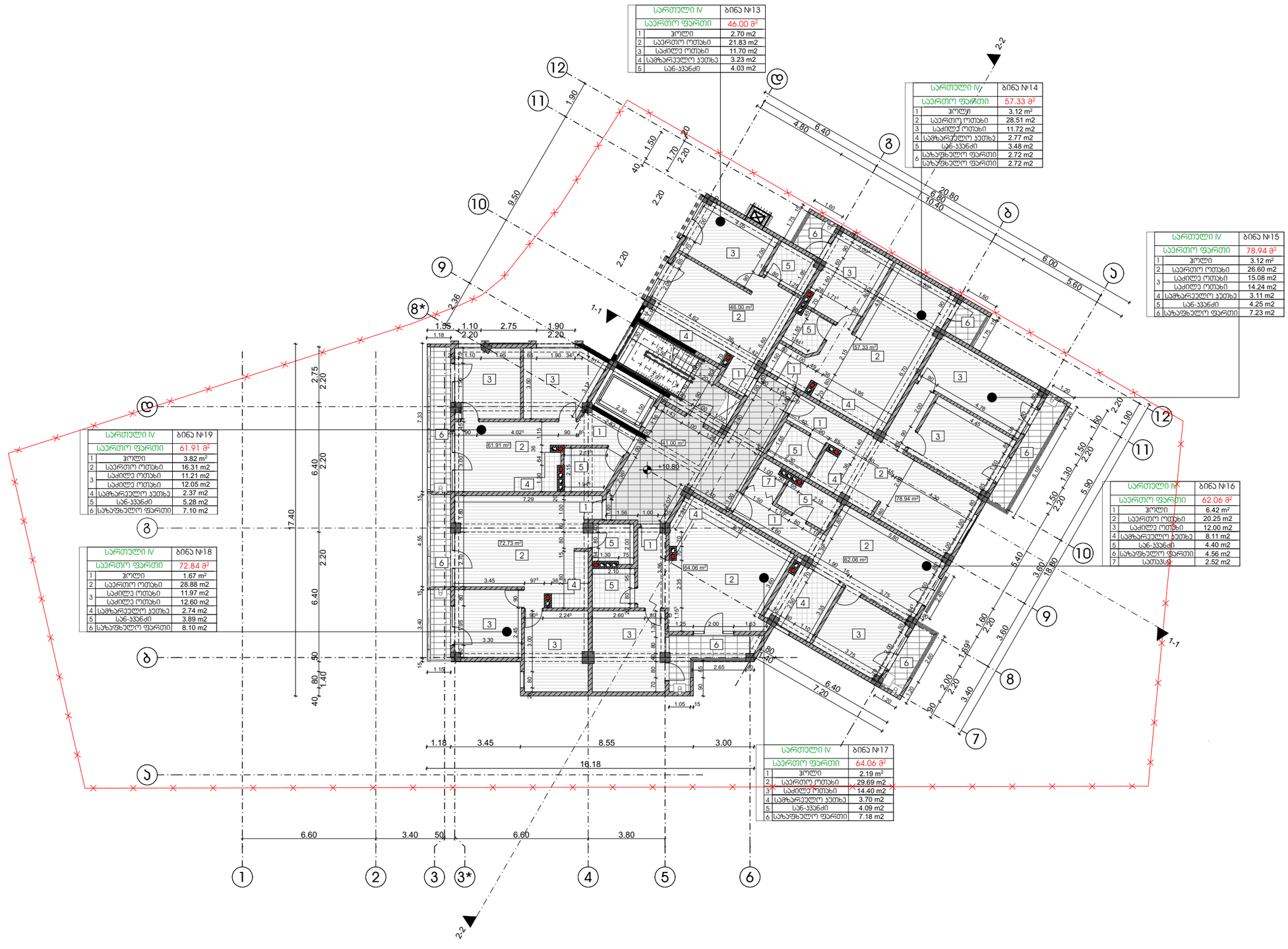


## თბილისი 2019 წ

| დაკვეთა № 1 | ფორმატი A3 |
|---|---|

### ექსპლიკაცია

| | |
|---|---|
| 1 | ჰოლი |
| 2 | საერთო ოთახი |
| 3 | საძილე ოთახი |
| 4 | სამზარეულო |
| 5 | სან. ჯვანძი |
| 6 | აივანი/ტერასა |
| 7 | სათავსი |

### პირობითი ნიშნები:

საპროექტო საზღვარი

1-1 — 1-1

ჭრილის ხაზი

±0.00

არქიტექტურული ნიშნული

### შენიშვნები:

1. ნახაზზე ზომები მოცემულია მეტრებში

2. ნახაზის ყველა ცვლილება მშენებლობისას შეთანხმებული უნდა იყოს პატრონთან

დამკვეთი: შპს "აგორა"

მისამართი: ქალაქი თბილისი, ქუჩა შანდორ პეტეფის, დასუფთავების პანტორის მიმდებარედ

| თანამდებობა | გვარი | ხელმოწერა |
|---|---|---|
| დირექტორი | ზ. პამლაძე | |
| ჰარ. პატორი | ზ. პამლაძე | |
| ჰარ. პატორი | ნ. ნიბერიანი | |
| დაამუშავა | ნ. ცხადაია | |
| დაამუშავა | ა. ჩიქოვანი | |
| შეამოწმა | გ.გელაშვილი | |

მეოთხე სართულის გეგმა +10.80 ნიშნულზე

| სტადია | ფურცელი | ფურცლები |
|---|---|---|
| პროექტი | A | |

მაშტაბი 1: 200

| საპროექტოს ლოგო | მისამართი |
|---|---|
| | ს. ზაქარიაძის ქ. №8<br>ს/ნ 412706610<br>ტელ: 595 44 20 20<br>www.archarea.ge |

WWW.ARCHAREA.GE

# მეხუთე სართულის გეგმა +14.10 ნიშნულზე

მ. 1:200

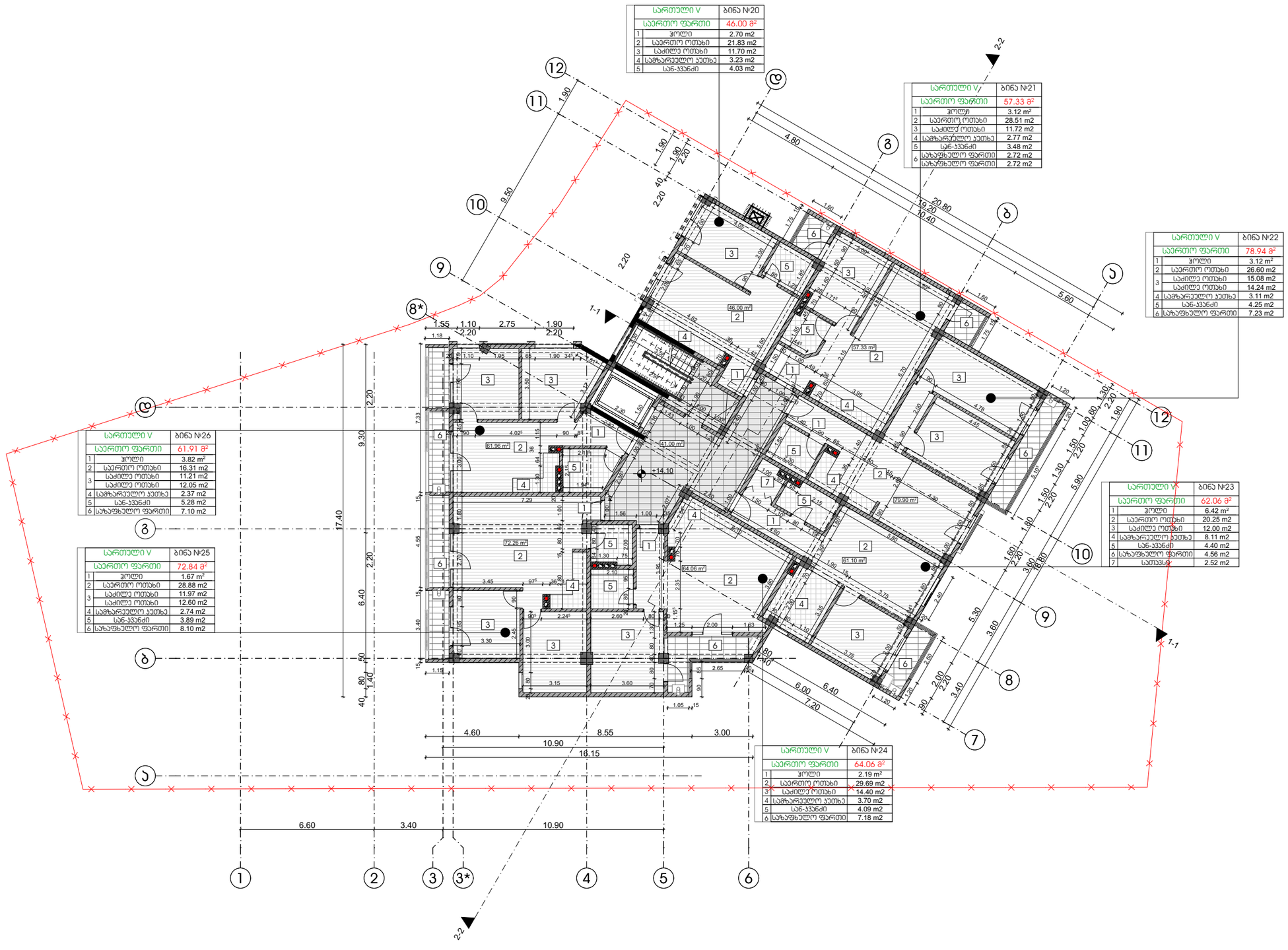


## თბილისი 2019 წ

| დაკვეთა № 1 | ფორმატი A3 |
|---|---|

### ე ქ ს პ ლ ი კ ა ც ი ა

| | |
|---|---|
| 1 | ჰოლი |
| 2 | საერთო ოთახი |
| 3 | საძილე ოთახი |
| 4 | სამზარეულო |
| 5 | სან. ჯვანძი |
| 6 | აივანი/ტერასა |
| 7 | სათავსი |

### პირობითი ნიშნები:

საპროექტო საზღვარი

1-1 — 1-1

ჭრილის ხაზი

±0.00

არქიტექტურული ნიშნული

### შენიშვნები:

1. ნახაზზე ზომები მოცემულია მეტრებში

2. ნახაზის ყველა ცვლილება მშენებლობისას შეთანხმებული უნდა იყოს პროექტორთან

დამკვეთი: შპს "აგორა"

მისამართი: ქალაქი თბილისი, ქუჩა შანდორ პეტეფის, დასუფთავების პანტორის მიმდებარედ

| თანამდებობა | გვარი | ხელმოწერა |
|---|---|---|
| დირექტორი | ზ. პამლაძე | |
| ჰარ. პეტორი | ზ. პამლაძე | |
| ჰარ. პეტორი | ნ. ნიგურიანი | |
| დაამუშავა | ნ. ცხადაია | |
| დაამუშავა | ა. ჩიქოვანი | |
| შეამოწმა | გ.გელაშვილი | |

მეხუთე სართულის გეგმა +14.10 ნიშნულზე

| სტადია | ფურცელი | ფურცლები |
|---|---|---|
| პროექტი | A | |

მაშტაბი 1: 200

| საპროექტოს ლოგო | მისამართი |
|---|---|


ს. ზაქარიაძის ქ. №8
ს/ნ 412706610
ტელ: 595 44 20 20
www.archarea.ge

# მეექვსე სართულის გეგმა +17.40 ნიშნულზე

მ. 1:200

WWW.ARCHAREA.GE

| სართული VI | ბინა №27 |
|---|---|
| საერთო ფართი | 148.41 მ² |
| 1 ჰოლი | 20.43 m² |
| 2 საერთო ოთახი | 28.13 m2 |
| 3 საძილე ოთახი | 55.10 m2 |
| 4 სამზარეულო აკუთ | 11.68 m2 |
| 5 სან-კვანძი | 7.59 m2 |
| 6 საზაფხულო ფართი | 12.67 m2 |
| 7 სათავსი | 2.13 m2 |

| სართული VI | ბინა №28 |
|---|---|
| საერთო ფართი | 154.15 მ² |
| 1 ჰოლი | 30.60 m² |
| 2 საერთო ოთახი | 20.85 m2 |
| 3 საძილე ოთახი | 49.32 m2 |
| 4 სამზარეულო აკუთ | 17.85 m2 |
| 5 სან-კვანძი | 18.84 m2 |
| 6 საზაფხულო ფართი | 11.43 m2 |
| 7 სათავსი | 1.98 m2 |
| 8 გარდერობი | 2.59 m2 |

| სართული VI | ბინა №29 |
|---|---|
| საერთო ფართი | 136.91 მ² |
| 1 ჰოლი | 9.41 m² |
| 2 საერთო ოთახი | 27.75 m2 |
| 3 საძილე ოთახი | 43.04 m2 |
| 4 სამზარეულო | 15.28 m2 |
| 5 სან-კვანძი | 13.91 m2 |
| 6 საზაფხულო ფართი | 15.32 m2 |
| 7 გარდერობი | 3.40 m2 |

## ექსპლიკაცია

| | |
|---|---|
| 1 | ჰოლი |
| 2 | საერთო ოთახი |
| 3 | საძილე ოთახი |
| 4 | სამზარეულო |
| 5 | სან. კვანძი |
| 6 | აივანი/ტერასა |
| 7 | სათავსი |

## პირობითი ნიშნები:

საპროექტო საზღვარი

1-1 1-1

ჭრილის ხაზი

±0.00

არქიტექტურული ნიშნული

## შენიშვნები:

1. ნახაზზე ზომები მოცემულია მეტრებში

2. ნახაზის ყველა ცვლილება მშენებლობისას შეთანხმებული უნდა იყოს ავტორთან

დამკვეთი: შპს "აგორა"

მისამართი: ქალაქი თბილისი, ქუჩა შანდორ პეტეფის, დასუფთავების პანტორის მიმდებარედ

| თანამდებობა | გვარი | ხელმოწერა |
|---|---|---|
| დირექტორი | ზ. პამლაძე | |
| პრ. ავტორი | ზ. პამლაძე | |
| პრ. ავტორი | ნ. ნიგურიანი | |
| დამმუშავა | ნ. ცხადაია | |
| დამმუშავა | ა. ჩიქოვანი | |
| შემოწმა | გ.გელაშვილი | |

მეექვსე სართულის გეგმა +17.40 ნიშნულზე

| სტადია | ფურცელი | ფურცლები |
|---|---|---|
| პროექტი | A | |

მაშტაბი 1: 200

საპროექტოს ლოგო | მისამართი


ს. ზაქარიაძის ქ. №8
ს/ნ 412706610
ტელ: 595 44 20 20
www.archarea.ge


თბილისი 2019 წ

დაკვეთა № 1 | ფორმატი A3

# მეშვიდე სართულის გეგმა +20.70 ნიშნულზე

მ. 1:200

WWW.ARCHAREA.GE

V.ARCHAREA.GE

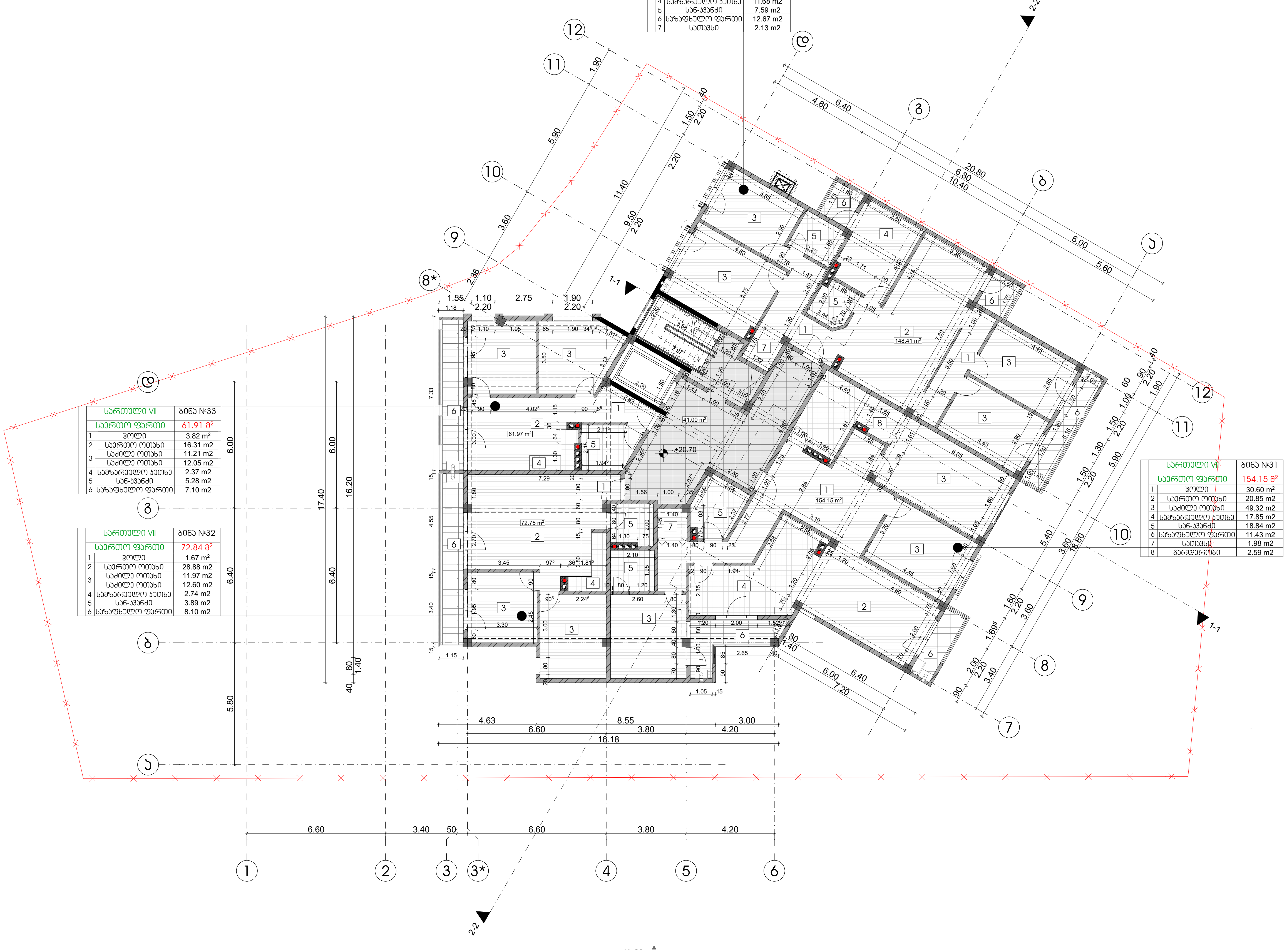

| სართული VII | | ბინა №30 |
|---|---|---|
| საერთო ფართი | | 148.41 მ² |
| 1 | ჰოლი | 20.43 $m^2$ |
| 2 | საერთო ოთახი | 28.13 m2 |
| 3 | საძილე ოთახი | 55.10 m2 |
| 4 | სამზარეულო კუთხე | 11.68 m2 |
| 5 | სან-კვანძი | 7.59 m2 |
| 6 | საზაფხულო ფართი | 12.67 m2 |
| 7 | სათავსი | 2.13 m2 |

| სართული VII | | ბინა №33 |
|---|---|---|
| საერთო ფართი | | 61.91 მ² |
| 1 | ჰოლი | 3.82 $m^2$ |
| 2 | საერთო ოთახი | 16.31 m2 |
| 3 | საძილე ოთახი | 11.21 m2 |
| | საძილე ოთახი | 12.05 m2 |
| 4 | სამზარეულო კუთხე | 2.37 m2 |
| 5 | სან-კვანძი | 5.28 m2 |
| 6 | საზაფხულო ფართი | 7.10 m2 |

| სართული VII | | ბინა №32 |
|---|---|---|
| საერთო ფართი | | 72.84 მ² |
| 1 | ჰოლი | 1.67 $m^2$ |
| 2 | საერთო ოთახი | 28.88 m2 |
| 3 | საძილე ოთახი | 11.97 m2 |
| | საძილე ოთახი | 12.60 m2 |
| 4 | სამზარეულო კუთხე | 2.74 m2 |
| 5 | სან-კვანძი | 3.89 m2 |
| 6 | საზაფხულო ფართი | 8.10 m2 |

| სართული VII | | ბინა №31 |
|---|---|---|
| საერთო ფართი | | 154.15 მ² |
| 1 | ჰოლი | 30.60 $m^2$ |
| 2 | საერთო ოთახი | 20.85 m2 |
| 3 | საძილე ოთახი | 49.32 m2 |
| 4 | სამზარეულო კუთხე | 17.85 m2 |
| 5 | სან-კვანძი | 18.84 m2 |
| 6 | საზაფხულო ფართი | 11.43 m2 |
| 7 | სათავსი | 1.98 m2 |
| 8 | გარდერობი | 2.59 m2 |

## თბილისი 2019 წ

დავალება № 1 — ფორმატი A3

### ექსპლიკაცია

| | |
|---|---|
| 1 | ჰოლი |
| 2 | საერთო ოთახი |
| 3 | საძილე ოთახი |
| 4 | სამზარეულო |
| 5 | სან. კვანძი |
| 6 | აივანი/ტერასა |
| 7 | სათავსი |

### პირობითი ნიშნები:

საკადასტრო საზღვარი

1-1 1-1

ჭრილის ხაზი

±0.00

არქიტექტურული ნიშნული

### შენიშვნები:

1. ნახაზზე ზომები მოცემულია მეტრებში
2. ნახაზის ყველა ცვლილება მშენებლობისას შეთანხმებული უნდა იყოს ავტორთან

დამკვეთი: შპს "აგორა"

მისამართი: ქალაქი თბილისი, ქუჩა შანდორ პეტეფის, დასუფთავების კანტორის მიმდებარედ

| თანამდებობა | გვარი | ხელმოწერა |
|---|---|---|
| დირექტორი | ზ. კამლაძე | |
| პრ. ავტორი | ზ. კამლაძე | |
| პრ. ავტორი | ნ. ნიგურიანი | |
| დაამუშავა | ნ. ცხადაია | |
| დაამუშავა | ა. ჩიქოვანი | |
| შეამოწმა | გ.გელაშვილი | |

მეშვიდე სართულის გეგმა +20.70 ნიშნულზე

| სტადია | ფურცელი | ფურცლები |
|---|---|---|
| პროექტი | A | |

მასშტაბი 1: 200

საპროექტოს ლოგო — მისამართი

ს. ზაქარიაძის ქ. №8
ს/ნ 412706610
ტელ: 595 44 20 20
www.archarea.ge

WWW.ARCHAREA.GE

# მერვე სართულის გეგმა +24.00 ნიშნულზე

მ. 1:200

| სართული VIII | ბინა №34 |
|---|---|
| საერთო ფართი | 148.41 მ² |
| 1 ჰოლი | 20.43 m² |
| 2 საერთო ოთახი | 28.13 m2 |
| 3 საძინებლე ოთახი | 55.10 m2 |
| 4 სამზარეულო ბუფეტი | 11.68 m2 |
| 5 სან-კვანძი | 7.59 m2 |
| 6 სახმარებელი ფართი | 12.67 m2 |
| 7 სათავსი | 2.13 m2 |

| სართული VIII | ბინა №37 |
|---|---|
| საერთო ფართი | 61.91 მ² |
| 1 ჰოლი | 3.82 m² |
| 2 საერთო ოთახი | 16.31 m2 |
| 3 საძინებლე ოთახი | 11.21 m2 |
| საძინებლე ოთახი | 12.05 m2 |
| 4 სამზარეულო ბუფეტი | 2.37 m2 |
| 5 სან-კვანძი | 5.28 m2 |
| 6 სახმარებელი ფართი | 7.10 m2 |

| სართული VIII | ბინა №36 |
|---|---|
| საერთო ფართი | 72.84 მ² |
| 1 ჰოლი | 1.67 m² |
| 2 საერთო ოთახი | 28.88 m2 |
| 3 საძინებლე ოთახი | 11.97 m2 |
| საძინებლე ოთახი | 12.60 m2 |
| 4 სამზარეულო ბუფეტი | 2.74 m2 |
| 5 სან-კვანძი | 3.89 m2 |
| 6 სახმარებელი ფართი | 8.10 m2 |

| სართული VIII | ბინა №35 |
|---|---|
| საერთო ფართი | 154.15 მ² |
| 1 ჰოლი | 30.60 m² |
| 2 საერთო ოთახი | 20.85 m2 |
| 3 საძინებლე ოთახი | 49.32 m2 |
| 4 სამზარეულო ბუფეტი | 17.85 m2 |
| 5 სან-კვანძი | 18.84 m2 |
| 6 სახმარებელი ფართი | 11.43 m2 |
| 7 სათავსი | 1.98 m2 |
| 8 გარდერობი | 2.59 m2 |

## თბილისი 2019 წ

დაკვეთა № 1 | ფორმატი A3

### ექსპლიკაცია

| | |
|---|---|
| 1 | ჰოლი |
| 2 | საერთო ოთახი |
| 3 | საძინებლე ოთახი |
| 4 | სამზარეულო |
| 5 | სან. კვანძი |
| 6 | აივანი/ტერასა |
| 7 | სათავსი |

### პირობითი ნიშნები:

საპროექტო საზღვარი

1-1 1-1

ჭრილის ხაზი

±0.00

არქიტექტურული ნიშნული

### შენიშვნები:

1. ნახაზზე ზომები მოცემულია მეტრებში

2. ნახაზის ყველა ცვლილება მშენებლობისას შეთანხმებული უნდა იყოს ავტორთან

დამკვეთი: შპს "აგორა"

მისამართი: ქალაქი თბილისი, ქუჩა შანდორ პეტეფის, დასუფთავების კანტორის მიმდებარედ

| თანამდებობა | გვარი | ხელმოწერა |
|---|---|---|
| დირექტორი | ზ. ჯამლაძე | |
| ჰარ. ავტორი | ზ. ჯამლაძე | |
| ჰარ. ავტორი | ნ. ნიგვრიანი | |
| დაამუშავა | ნ. ცხადაია | |
| დაამუშავა | ა. ჩიქოვანი | |
| შეამოწმა | გ.გელაშვილი | |

მერვე სართულის გეგმა +24.00 ნიშნულზე

| სტადია | ფურცელი | ფურცლები |
|---|---|---|
| პროექტი | A | |

მაშტაბი 1: 200

საპროექტოს ლოგო | მისამართი

ს. ზაქარიაძის ქ. №8
ს/ნ 412706610
ტელ: 595 44 20 20
www.archarea.ge

# მეცხრე სართულის გეგმა +27.30 ნიშნულზე

მ. 1:200

WWW.ARCHAREA.GE

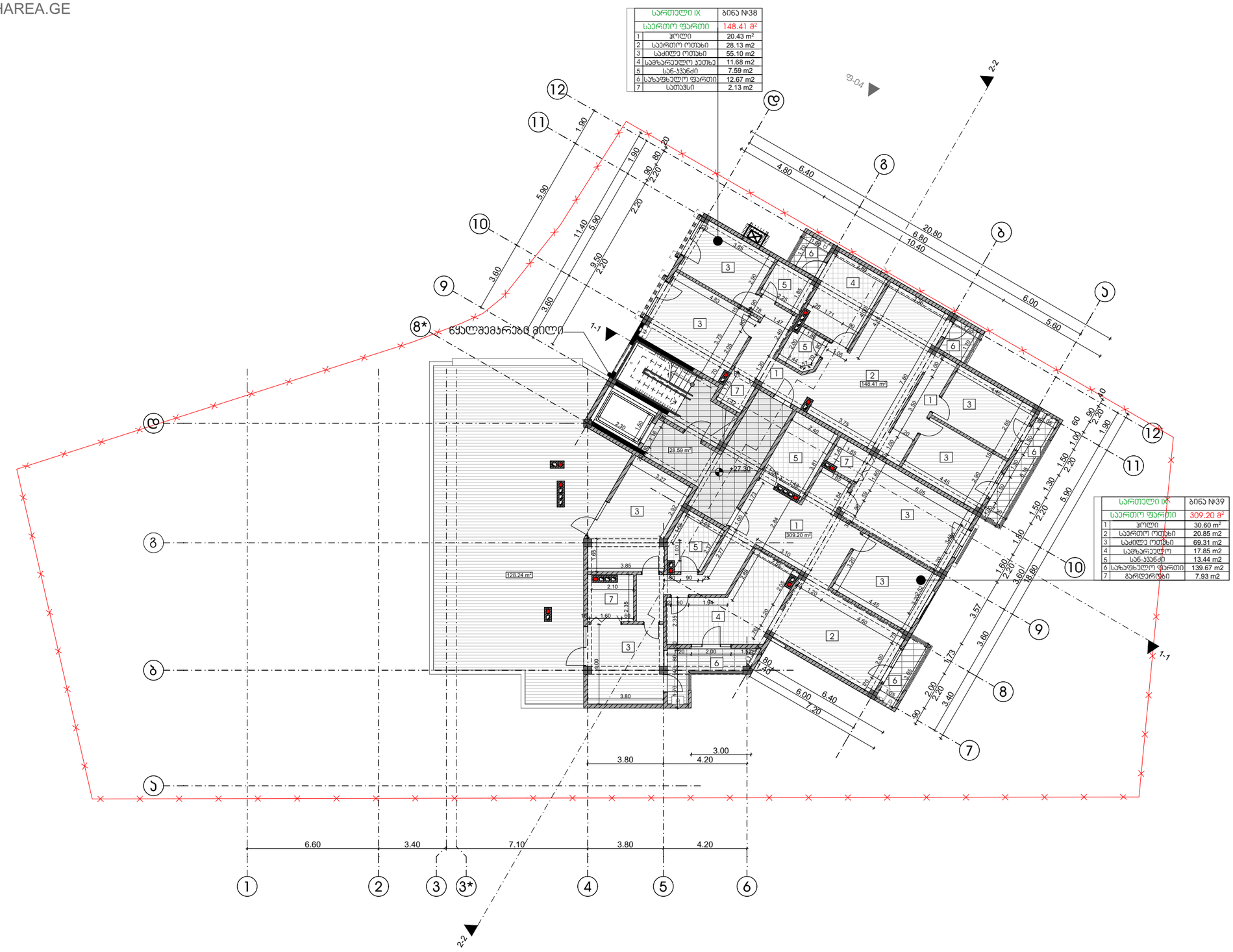


## თბილისი 2019 წ

დაკვეთა № 1 | ფორმატი A3

### ექსპლიკაცია

| | |
|---|---|
| 1 | ჰოლი |
| 2 | საერთო ოთახი |
| 3 | საძინებლე ოთახი |
| 4 | სამზარეულო |
| 5 | სან. ჯუნგლი |
| 6 | აივანი/ტერასა |
| 7 | სათავსი |

### პირობითი ნიშნები:

საპროექტო საზღვარი

1-1 — 1-1

ჭრილის ხაზი

±0.00

არქიტექტურული ნიშნული

### შენიშვნები:

1. ნახაზზე ზომები მოცემულია მეტრებში
2. ნახაზის ყველა ცვლილება მშენებლობისას შეთანხმებული უნდა იყოს ავტორთან

დამკვეთი: შპს "აგორა"

მისამართი: ქალაქი თბილისი, ქუჩა შანდორ პეტეფის, დასუფთავების პანტორის მიმდებარედ

| თანამდებობა | გვარი | ხელმოწერა |
|---|---|---|
| დირექტორი | ზ. პამლაძე | |
| პრ. ავტორი | ზ. პამლაძე | |
| პრ. ავტორი | ნ. ნიგურიანი | |
| დაამუშავა | ნ. ცხადაია | |
| დაამუშავა | ა. ჩიქოვანი | |
| შეამოწმა | გ.გელაშვილი | |

მეცხრე სართულის გეგმა +27.30 ნიშნულზე

| სტადია | ფურცელი | ფურცლები |
|---|---|---|
| პროექტი | A | |

მაშტაბი 1: 200

საპროექტოს ლოგო | მისამართი


ს. ზაქარიაძის ქ. №8
ს/ნ 412706610
ტელ: 595 44 20 20
www.archarea.ge

WWW.ARCHAREA.GE

# მეათე სართულის გეგმა +30.60 ნიშნულზე

მ. 1:200

| სართული X | ბინა №40 |
|---|---|
| საერთო ფართი | 148.41 მ² |
| 1 | ჰოლი 20.43 m² |
| 2 | საერთო ოთახი 28.13 m2 |
| 3 | საძინებელი ოთახი 55.10 m2 |
| 4 | საშხაპეები ჯამში 11.68 m2 |
| 5 | სან-კვანძი 7.59 m2 |
| 6 | საზაფხულო ფართი 12.67 m2 |
| 7 | სათავსი 2.13 m2 |

| სართული X | ბინა №41 |
|---|---|
| საერთო ფართი | 178.34 მ² |
| 1 | ჰოლი 30.60 m² |
| 2 | საერთო ოთახი 20.85 m2 |
| 3 | საძინებელი ოთახი 69.31 m2 |
| 4 | სამზარეულო 17.85 m2 |
| 5 | სან-კვანძი 13.44 m2 |
| 6 | საზაფხულო ფართი 11.43 m2 |
| 7 | გარდერობი 7.93 m2 |

## ექსპლიკაცია

| | |
|---|---|
| 1 | ჰოლი |
| 2 | საერთო ოთახი |
| 3 | საძინებელი ოთახი |
| 4 | სამზარეულო |
| 5 | სან. კვანძი |
| 6 | აივანი/ტერასა |
| 7 | სათავსი |

## პირობითი ნიშნები:

საკადასტრო საზღვარი

1-1 1-1

ჭრილის ხაზი

±0.00

არქიტექტურული ნიშნული

## შენიშვნები:

1. ნახაზზე ზომები მოცემულია მეტრებში
2. ნახაზის ყველა ცვლილება მშენებლობისას შეთანხმებული უნდა იყოს ავტორთან

დამკვეთი: შპს "აგორა"

მისამართი: ქალაქი თბილისი, ქუჩა შანდორ პეტეფის, დასუფთავების კანტორის მიმდებარედ

| თანამდებობა | გვარი | ხელმოწერა |
|---|---|---|
| დირექტორი | ზ. პამლაძე | |
| ჰრ. ავტორი | ზ. პამლაძე | |
| ჰრ. ავტორი | ნ. ნიგურიანი | |
| დამგუშავა | ნ. ცხადაია | |
| დამგუშავა | ა. ჩიქოვანი | |
| შეამოწმა | გ.გელაშვილი | |

მეათე სართულის გეგმა +30.60 ნიშნულზე

| სტადია | ფურცელი | ფურცლები |
|---|---|---|
| პროექტი | A | |

მაშტაბი 1: 200

საპროექტოს ლოგო | მისამართი


ს. ზაქარიაძის ქ. №8
ს/ნ 412706610
ტელ: 595 44 20 20
www.archarea.ge


თბილისი 2019 წ

დაკვეთა № 1 | ფორმატი A3

WWW.ARCHAREA.GE

# სახურავის გეგმა +27.30 ნიშნულზე

მ. 1:200

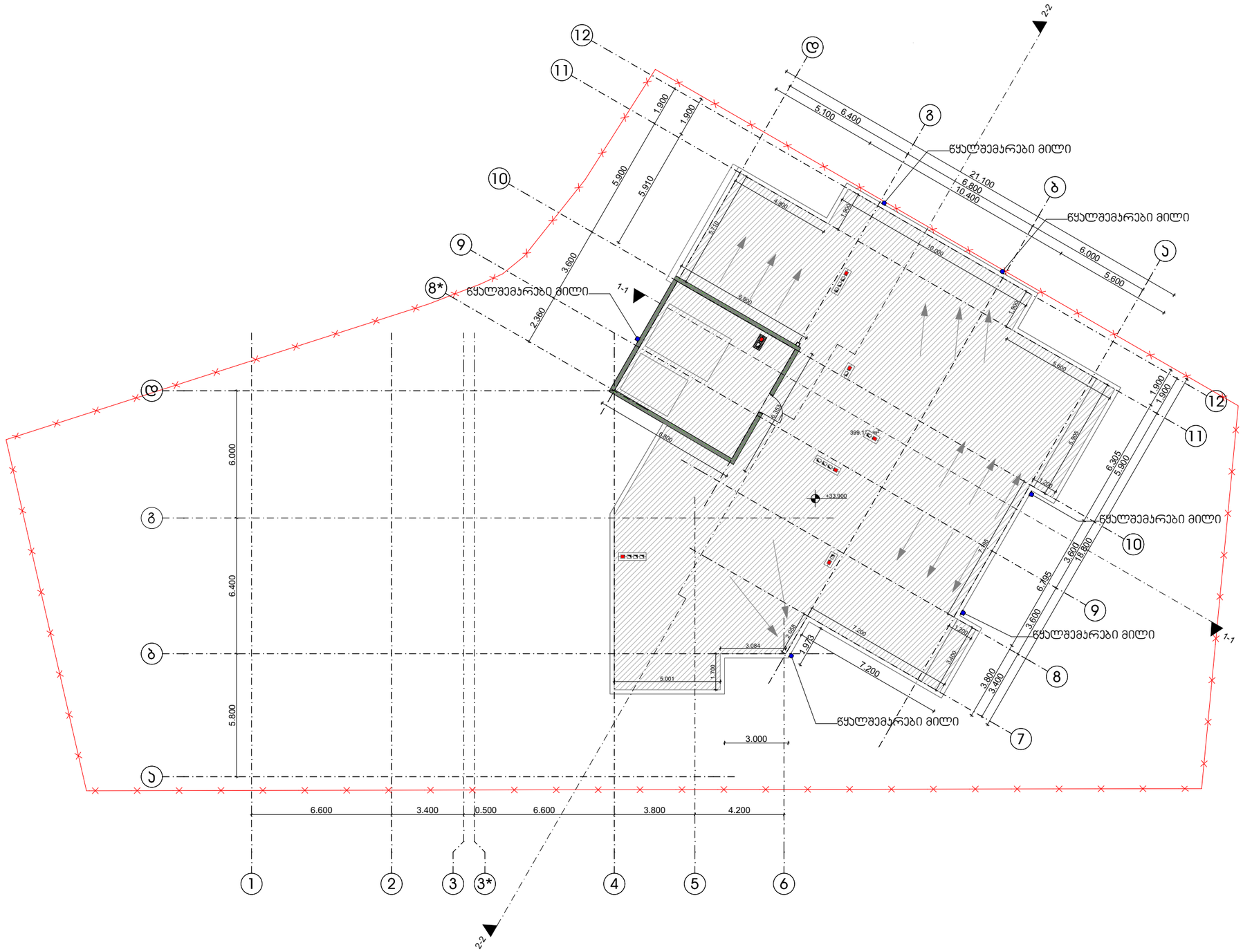


თბილისი 2019 წ

დაკვეთა № 1 | ფორმატი A3

ექსპლიკაცია

| | |
|---|---|
| 1 | ჰოლი |
| 2 | საერთო ოთახი |
| 3 | საძილე ოთახი |
| 4 | სამზარეულო |
| 5 | სან. კვანძი |
| 6 | აივანი/ტერასა |
| 7 | სათავსი |

პირობითი ნიშნები:

საკადასტრო საზღვარი

1-1 — 1-1

ჭრილის ხაზი

±0.00

არქიტექტურული ნიშნული

შენიშვნები:

1. ნახაზზე ზომები მოცემულია მეტრებში

2. ნახაზის ყველა ცვლილება მშენებლობისას შეთანხმებული უნდა იყოს პატრონთან

დამკვეთი: შპს "აგორა"

მისამართი: ქალაქი თბილისი, ქერჩ შანდორ პეტეფის, დასუფთავების პანტორის მიმდებარედ

| თანამდებობა | გვარი | ხელმოწერა |
|---|---|---|
| დირექტორი | ზ. პამლაძე | |
| პრ. პატრონი | ზ. პამლაძე | |
| პრ. პატრონი | ნ. ნიგურიანი | |
| დაამუშავა | ნ. ცხადაია | |
| დაამუშავა | ა. ჩიქოვანი | |
| შეამოწმა | გ.გელაშვილი | |

სახურავის გეგმა +27.30 ნიშნულზე

| სტადია | ფურცელი | ფურცლები |
|---|---|---|
| პროექტი | A | |

მაშტაბი 1: 200

საპროექტოს ლოგო | მისამართი


ს. ზაქარიაძის ქ. №8
ს/ნ 412706610
ტელ: 595 44 20 20
www.archarea.ge