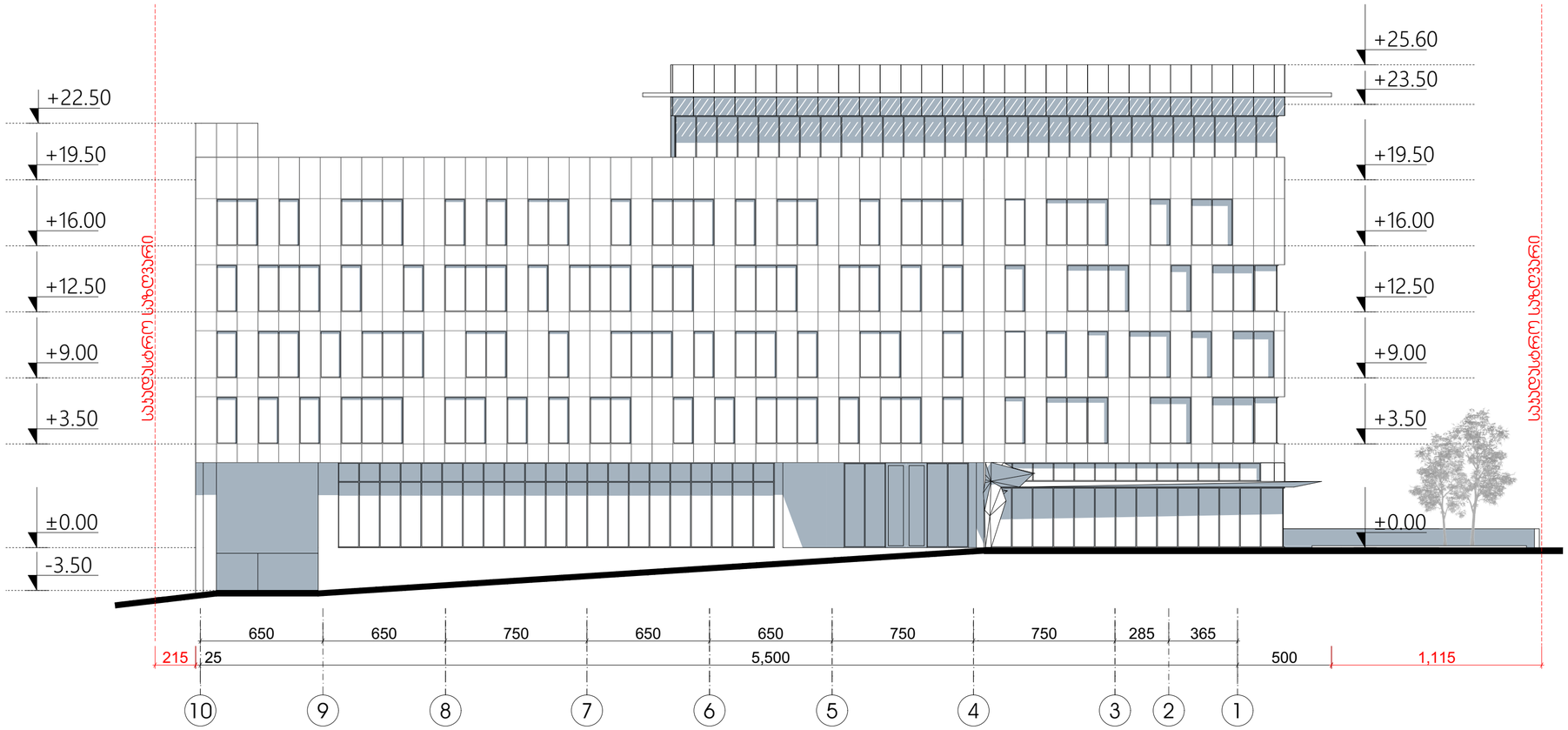

ფორმატი	A3	პროექტი №	

სიტუაციური სქემა:

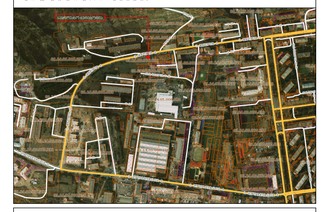

ექსპლიკაცია

პირობით აღნიშვნები:

- საკადასტრო საზღვარი
- ბანაშენიანების საკადლებულო ხაზი
- წყლის ბადასვლის მიმართულება
- ჯრილი №
  ის. ნახაზი №
- ღერძის ხაზი
- ±0.00 არქიტექტურული ნიშნული

შენიშვნები:

1. ზომები მოცემულია სანტიმეტრებში
2. ნახაზზე ყველა ცვლილება მშენებლობისას შეთანხმებული უნდა იყოს პროექტის ავტორთან

insta Electrical Solutions

შ.პ.ს ინსტა
L.T.D Insta

პროექტის სახელწოდება:	
საოფისე, კომერციული	
საპროექტო ტერიტორიის მისამართი:	
ქ. თბილისი, ქუჩა მინდელი	
ს/კ № 01.14.05.006.096	
დამკვეთი:	შ.პ.ს ინსტა
ხელმოწერა:	

თანამდებობა	გვარი	ხელმოწერა
დირექტორი	გ. ბახსოლიანი	
ავტორი	ს. ხოჯავა	
არქიტექტორი	ს.ხაბელაშვილი	
არქიტექტორი	გ. ხოჯავა	
შეასრულა	ს.ხაბელაშვილი	
შეასრულა	გ. ხოჯავა	
შეამოწმა	ს. ხოჯავა	

არქიტექტურული ნაწილი			
ნახაზი	ფასადი 10-1 ღერძებს შორის		
მასშტაბი	1/200	თარიღი	
		ფურცლის №	

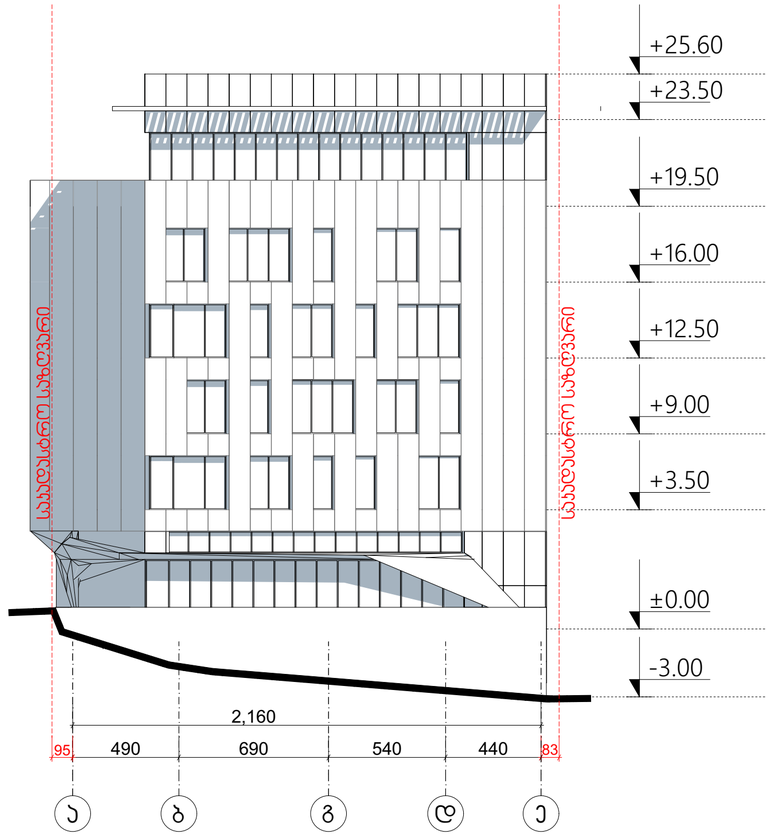

ფორმატი	A3	პროექტი №	

სიტუაციური სქემა:



ექსპლიკაცია

პირობით აღნიშვნები:

- საკადასტრო საზღვარი
- განაშენიანების საკალდებულო ხაზი
- წყლის გადასვლის მიმართულება
- პრილი №
  ინ. ნახაზი №
- ღერძის ხაზი
- ±0.00 არქიტექტურული ნიშნული

შენიშვნები:

1. ზომები მოცემულია სანტიმეტრებში
2. ნახაზზე ყველა ცვლილება
მშენებლობისას შეთანხმებული უნდა იყოს
პროექტის ავტორთან

insta
Electrical Solutions

შ.პ.ს ინსტა
L.T.D Insta

პროექტის სახელწოდება:	
საოფისე, კომერციული	
საპროექტო ტერიტორიის მისამართი:	
ქ. თბილისი, ქუჩა მინდელი	
ს/კ № 01.14.05.006.096	
დამკვეთი:	შ.პ.ს ინსტა
ხელმოწერა:	

თანამდებობა	გვარი	ხელმოწერა
დირექტორი	გ. ბახსოლიანი	
ავტორი	ს. ხოჯავა	
არქიტექტორი	ს.ხაბელაშვილი	
არქიტექტორი	გ. ხოჯავა	
შეასრულა	ს.ხაბელაშვილი	
შეასრულა	გ. ხოჯავა	
შეამოწმა	ს. ხოჯავა	

არქიტექტურული ნაწილი			
ნახაზი	ფასადი ა-ე ღერძებს შორის		
მასშტაბი	1/200	თარიღი	
		შურცლის №	

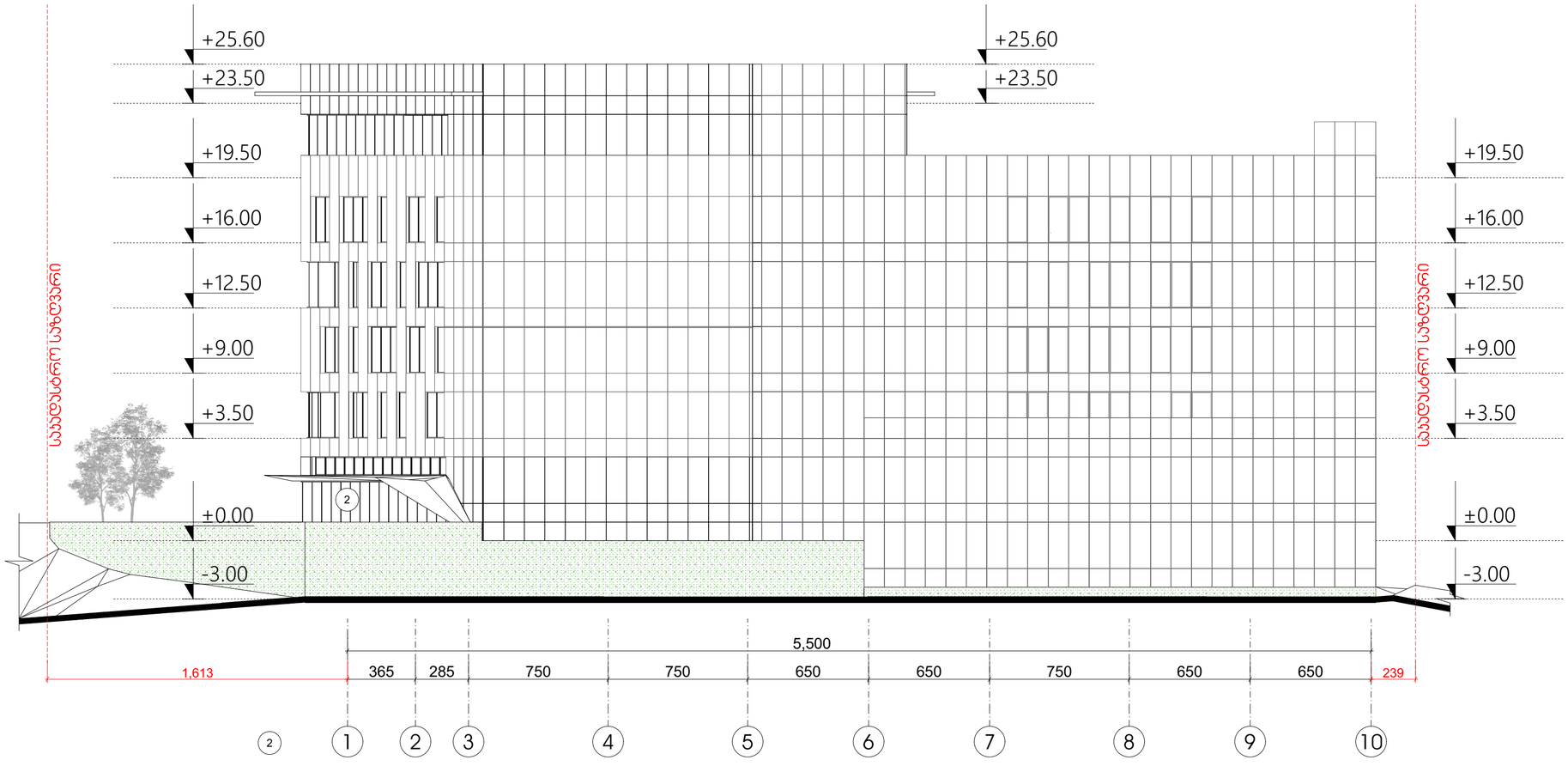

მასალების ექსპლიკაცია

1- ფიბრობეტონი ბეტონი



2 - ალუმინის ფანჯრები "Schüco"

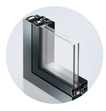

ალათის ფერი RAL: 9011

3- "Dekton" -ის საფასადე სისტემა



4- მეტალის საჩრდილობელი RAL: 9011

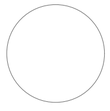

ფორმატი	A3	პროექტი №	

სიტუაციური სქემა:



ექსპლიკაცია

აპრობით აღნიშვნები:

- საკადასტრო საზღვარი
- მანაშენიანების საკადასტრო ხაზი
- წყლის გადახვლის მიმართულება
- ჭრილი № ___ იხ. ნახაზი №
- ღერძის ხაზი
- ±0.00 არქიტექტურული ნიშნული

შენიშვნები:

1. ზომები მოცემულია სანტიმეტრებში
2. ნახაზზე ცვლილება მშენებლობისას შეთანხმებული უნდა იყოს პროექტის ავტორთან

insta Electrical Solutions

შ.პ.ს ინსტა
L.T.D Insta

პროექტის სახელწოდება:	
საოფისე, კომერციული	
საპროექტო ტერიტორიის მისამართი:	
ქ. თბილისი, ჭუბა მინდელი	
ს/კ № 01.14.05.006.096	

დამკვეთი:	შ.პ.ს ინსტა
ხელმძღვ:	

თანამდებობა	გვარი	ხელმოწერა
დირექტორი	გ. ბახსოლიანი	
ავტორი	ს. ხოჯავა	
არქიტექტორი	ს.ხაბელაშვილი	
არქიტექტორი	გ. ხოჯავა	
შესრულა	ს.ხაბელაშვილი	
შესრულა	გ. ხოჯავა	
შეამოწმა	ს. ხოჯავა	

არქიტექტურული ნაწილი

ნახაზი	ფასადი 1-10 ღერძებს შორის		
მასშტაბი	1/200	თარიღი	
		ფურცლის №	

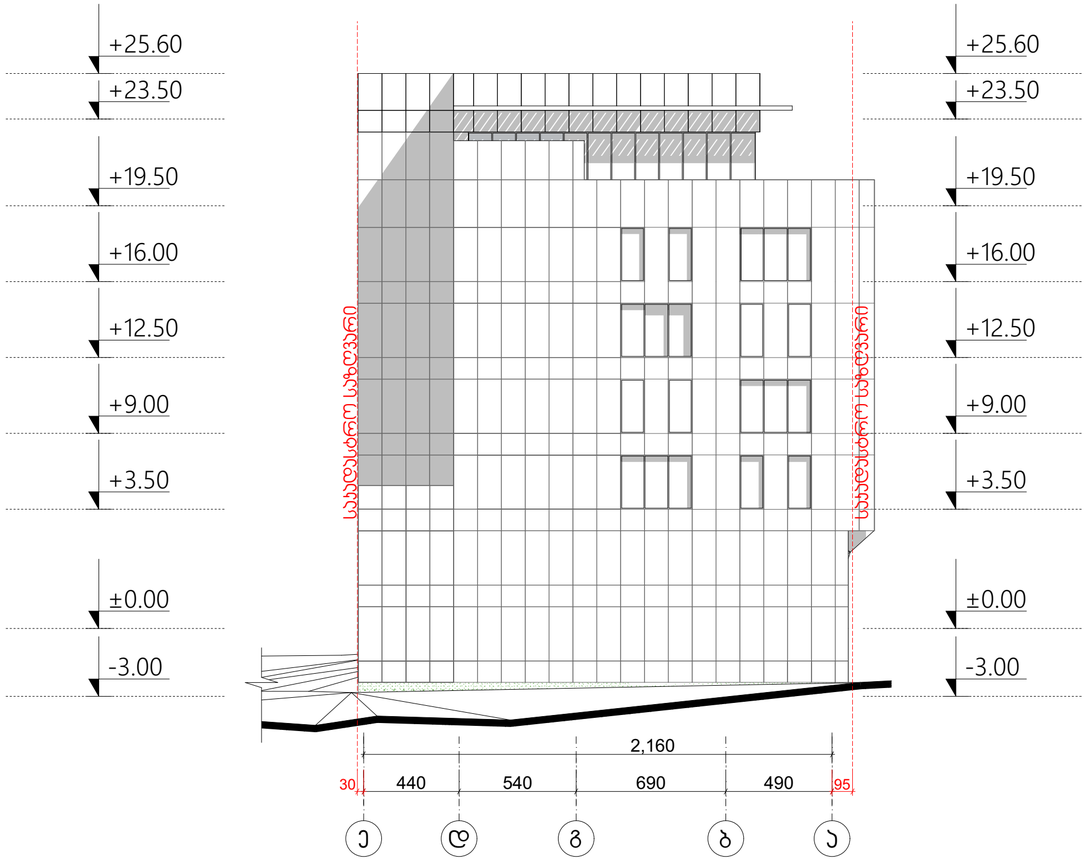

ფორმატი	A3	პროექტი №	

სიტუაციური სქემა:



ექსპლიკაცია

პირობით აღნიშვნები:

- საკადასტრო საზღვარი
- განაშენიანების საკალდებულო ხაზი
- წყლის გადასვლის მიმართულება
- პრილი № / ინ. ნახაზი №
- ღერძის ხაზი
- ±0.00 არქიტექტურული ნიშნული

შენიშვნები:

1. ზომები მოცემულია სანტიმეტრებში
2. ნახაზზე ყველა ცვლილება მშენებლობისას შეთანხმებული უნდა იყოს პროექტის ავტორთან

insta Electrical Solutions

შ.პ.ს ინსტა
L.T.D Insta

პროექტის სახელწოდება:	
საოფისე, კომერციული	
საპროექტო ტერიტორიის მისამართი:	
ქ. თბილისი, ქუჩა მინდელი	
ს/კ № 01.14.05.006.096	
დამკვეთი:	შ.პ.ს ინსტა
ხელმოწერა:	

თანამდებობა	გვარი	ხელმოწერა
დირექტორი	გ. გახსოლიანი	
ავტორი	ს. ხოჯავა	
არქიტექტორი	ს.ხაბელაშვილი	
არქიტექტორი	გ. ხოჯავა	
შეასრულა	ს.ხაბელაშვილი	
შეასრულა	გ. ხოჯავა	
შეამოწმა	ს. ხოჯავა	

არქიტექტურული ნაწილი			
ნახაზი	ფასადი ე-ა ღერძებს შორის		
მასშტაბი	1/200	თარიღი	
		ფურცლის №	