მიწის (უძრავი ქონების) საკადასტრო კოდი N 01.13.03.041.010

ამონაწერი საჯარო რეესტრიდან

განცხადების რეგისტრაცია	მომზადების თარიღი
N 882019131537 - 22/02/2019 14:55:36	26/02/2019 14:15:42

საკუთრების განყოფილება

ზონა	სექტორი	კვარტალი	ნაკვეთი
თბილისი	დიდუბე		
01	13	03	041/010

მისამართი: ქალაქი თბილისი , მასივი დიღომი , კვარტალი III , (ნაკვ. 41/010)

ნაკვეთის საკუთრების ტიპი: საკუთრება
ნაკვეთის დანიშნულება: არასასოფლო სამეურნეო
დაზუსტებული ფართობი: 8440.00 კვ.მ.
ნაკვეთის წინა ნომერი: 41;
შენობა-ნაგებობის ჩამონათვალი: N1- N2- N4 საერთო ფართობით 2966.22კვ.მ., N3-30.25კვ.მ. და N5-6.72კვ.მ.

მესაკუთრის განყოფილება

განცხადების რეგისტრაცია : ნომერი 882016441644 , თარიღი 13/07/2016 16:16:04
უფლების რეგისტრაცია: თარიღი 19/07/2016

უფლების დამადასტურებელი დოკუმენტი:

- უძრავი ქონებების ნასყიდობის ხელშეკრულება , საქართველოს იუსტიციის სამინისტროს საჯარო რეესტრის ეროვნული სააგენტო , დამოწმების თარიღი:13/07/2016

მესაკუთრეები:
შპს "ალმა" , ID ნომერი:204873388

მესაკუთრე:	აღწერა:
შპს "ალმა"	

იპოთეკა

განცხადების რეგისტრაცია ნომერი 882016480060 თარიღი 29/07/2016 13:03:25	იპოთეკარი: სააქციო საზოგადოება "საქართველოს ბანკი"204378869; მესაკუთრე: შპს "ალმა" 204873388; საგანი:დაზუსტებული ფართობი: 8440.00 კვ.მ. მასზე მდგომი შენობა-ნაგებობებით. ; იპოთეკის ხელშეკრულება NCAH000165354, რეესტრის ნომერი N160833741, დამოწმების თარიღი27/07/2016, ნოტარიუსი ი.შარვაძე
უფლების რეგისტრაცია: თარიღი 03/08/2016	იპოთეკის ხელშეკრულება NCAH000165354, რეესტრის ნომერი N160833788, დამოწმების თარიღი27/07/2016, ნოტარიუსი ი.შარვაძე
განცხადების რეგისტრაცია ნომერი 882016480082 თარიღი 29/07/2016 13:06:11	იპოთეკარი: სააქციო საზოგადოება "საქართველოს ბანკი"204378869; მესაკუთრე: შპს "ალმა" 204873388; საგანი:დაზუსტებული ფართობი: 8440.00 კვ.მ. მასზე მდგომი შენობა-ნაგებობებით; იპოთეკის ხელშეკრულება NCAH000166330, რეესტრის ნომერი N160833812, დამოწმების თარიღი27/07/2016, ნოტარიუსი ი. შარვაძე
უფლების რეგისტრაცია: თარიღი 03/08/2016	იპოთეკის ხელშეკრულება NCAH000166330, რეესტრის ნომერი N160833772, დამოწმების თარიღი27/07/2016, ნოტარიუსი ი. შარვაძე ,

საგადასახადო გირავნობა:

რეგისტრირებული არ არის

სარგებლობა

განცხადების რეგისტრაცია ნომერი 892018417292 თარიღი 16/05/2018 17:15:11	მოიჯარე: შპს ვიონი საქართველო204450584; მესაკუთრე: შპს "ალმა" 204873388; საგანი:მიწის ნაკვეთის ფართობი 12.00კვ.მ. და ადმინისტრაციული შენობის სახურავის ნაწილი35.00კვ.მ. ; საბოლოო თარიღი:01/02/2019;
უფლების რეგისტრაცია: თარიღი 18/05/2018	იჯარის ხელშეკრულება N83/08; გაფორმების თარიღი:01/02/2008წ,,, 2008 წლის 1 თებერვალს N83/08 ხელშეკრულების დამატებითი შეთანხმება N1; გაფორმების თარიღი:01/08/2008წ ,, 2008 წლის 1 თებერვალს N83/08 ხელშეკრულების დამატებითი შეთანხმება N2; გაფორმების თარიღი:01/02/2009წ, 2008 წლის 1 თებერვლის N83/08 ხელშეკრულების დამატებითი შეთანხმება N3 , დამოწმების თარიღი31/01/2012, სსიპ საქართველოს იუსტიციის სამინისტრო სჯარო რეესტრის ეროვნული სააგენტო , 2008 წლის 01 თებერვლის N83/08 ხელშეკრულების დამატებითი შეთანხმება N4, დამოწმების თარიღი28/02/2013, საქართველოს იუსტიციის სამინისტროს სჯარო რეესტრის ეროვნული სააგენტო (უფლების რეგისტრაციის მონაცემები: რეგ.ნომერი 882013030455; თარიღი 28/01/2013) , , 2008 წლის 01 თებერვლის N 83/08 ხელშეკრულების დამატებითი შეთანხმება N 5 , დამოწმების თარიღი04/02/2015, სსიპ საქართველოს იუსტიციის სამინისტრო სჯარო რეესტრის ეროვნული სააგენტო , დამატებითი შეთანხმება N6, დამოწმების თარიღი06/11/2015, საქართველოს იუსტიციის სამინისტროს სჯარო რეესტრის ეროვნული სააგენტო შეთანხმება N8 იჯარის ხელშეკრულების ვადის გაგრძელების შესახებ, დამოწმების თარიღი22/02/2017, სსიპ საქართველოს იუსტიციის სამინისტრო სჯარო რეესტრის ეროვნული სააგენტო შეთანხმება N9, დამოწმების თარიღი16/05/2018, საქართველოს იუსტიციის სამინისტროს სჯარო რეესტრის ეროვნული სააგენტო

ვალდებულება

ყადაღა/აკრძალვა:

რეგისტრირებული არ არის

მოვალეთა რეესტრი:

რეგისტრირებული არ არის

"ფიზიკური პირის მიერ 2 წლამდე ვადით საკუთრებაში არსებული მაგერიალური აქტივის რეალიზაციისას, აგრეთვე საგადასახადო წლის განმავლობაში 1000 ლარის ან მეტი ღირებულების ქონების საჩუქრად მიღებისას საშემოსავლო გადასახადი გადახდას ექვემდებარება საანგარიშო წლის მომდევნო წლის 1 აპრილამდე, რის შესახებაც აღნიშნული ფიზიკური პირი იმავე ვადაში წარუდგენს დეკლარაციას საგადასახადო ორგანოს. აღნიშნული ვალდებულების შეუსრულებლობა წარმოადგენს საგადასახადო სამართალდარღვევას, რაც იწვევს პასუხისმგებლობას საქართველოს საგადასახადო კოდექსის XVIII თავის მიხედვით."

- დოკუმენტის ნამდვილობის გადამოწმება შესაძლებელია საჯარო რეესტრის ერთიანი სააგენტოს ოფიციალურ ვებ–გვერდზე www.napr.gov.ge;
- ამონაწერის მიღება შესაძლებელია ვებ–გვერდზე www.napr.gov.ge, ნებისმიერ ტერიტორიულ სარეგისტრაციო სამსახურში, იუსტიციის სახლებსა და სააგენტოს ავტორიზებულ პირებთან;
- ამონაწერში ტექნიკური ხარვეზის აღმოჩენის შემთხვევაში დაგვიკავშირდით: 2 405405 ან პირადად შეავსეთ განაცხადი ვებ–გვერდზე;
- კონსულტაციის მიღება შესაძლებელია იუსტიციის სახლის ცხელ ხაზზე 2 405405;
- საჯარო რეესტრის თანამშრომელთა მხრიდან უკანონო ქმედების შემთხვევაში დაგვიკავშირდით ცხელ ხაზზე: 08 009 009 09
- თქვენთვის საინტერესო ნებისმიერ საკითხთან დაკავშირებით მოგვწერეთ ელ-ფოსტით: info@napr.gov.ge

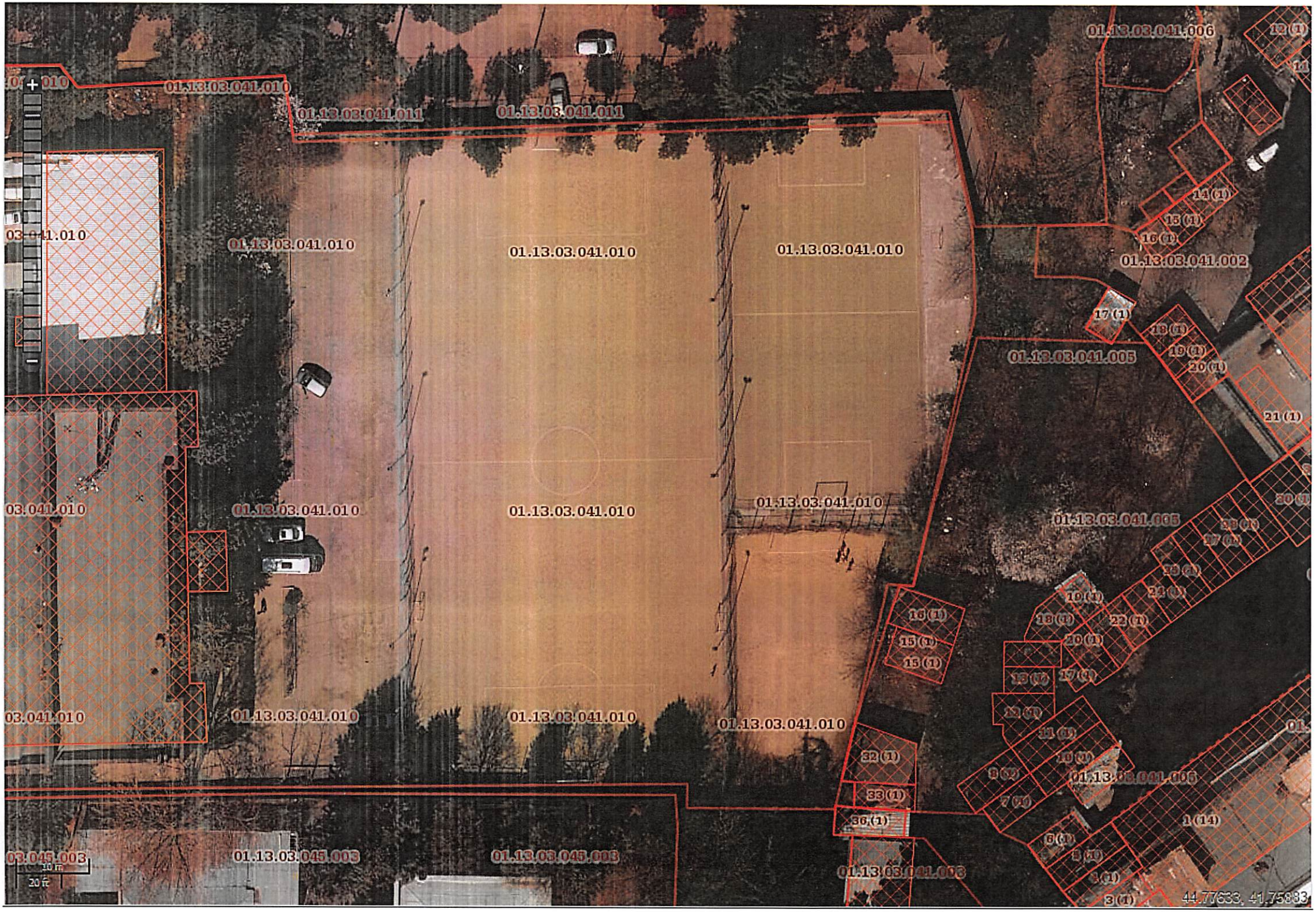
01.13.03.041.010
01.13.03.041.011
01.13.03.041.011
01.13.03.041.006
12 (1)
14 (1)
15 (1)
16 (1)
01.13.03.041.002
17 (1)
18 (1)
19 (1)
20 (1)
01.13.03.041.005
21 (1)
01.13.03.041.010
01.13.03.041.010
01.13.03.041.010