შენობა-ნაგებობის უსაფრთხოების წესებთან შესაბამისობის ანალიზი ბლოკი-ბ

გამოყენებული წესები - **„შენობა-ნაგებობის უსაფრთხოების წესები“**

ჩამოთვალეთ შენობის დაკავებულებები და აღწერეთ თითოეული გამოყენება	
სწ-2) სასაწყობო ჯგუფი, blok A	-1 სართული
სქ სასაწყობო ჯგუფი, blok A	პირველი სართული
სწ-2საწმიანი ჯგუფი blok A	-1 სართული-
სქ საწმიანი ჯგუფი blok A	პირველი სართული-
სქ საწმიანი ჯგუფი blok A	მეორე სართული-
სც-2 საცხოვრებელი ჯგუფი. blok A	III-IV-V-VI-VII-VIII-IX-X-XI-XI სართულებზე

კონსტრუქციის ტიპი:	
განსაზღვრეთ კონსტრუქციის ტიპი ახალი შენობისთვის: მაგალითი: II-A, II-B, V-A, V-B	**I-B** ტიპი

სიმაღლის შეზღუდვები ცხრილი 503 -ის მიხედვით		
დაკავებულობები	**დასაშვები სართულიანობა**	**შემოთავაზებული სართულიანობა**
1. სასაწყობე ჯგუფი: სწ-2	11	1
2. დამხმარე სათავსო დს	5	0
3. საქმიანი ჯგუფი სქ	11	2
4. საცხოვრებელი ჯგუფი სც-2	11	9

	დასაშვები	შემოთავაზებული
საერთო სიმაღლე =	48,8	35.65
მიწის ზემოთ სართულის რაოდენობა =	-	11

ფართობის შეზღუდვები ცხრილი 503 -ის მიხედვით		
დაკავებულობები	**დასაშვები ფართობი**	**შემოთავაზებული ფართობი**
1. სასაწყობე ჯგუფი: სწ-2	7340	561.94
2. დამხმარე სათავსო დს	3300	40.12
3. საქმიანი ჯგუფი სქ	შეუზღუდავი	754.82
4. საცხოვრებელი ჯგუფი სც-2	შეუზღუდავი	3735.42
იატაკების რაოდენობა =	12	
შენობის საერთო ფართობი სართულების გარე პერიმეტრებით =	6581.48	

გარე კედლის ცეცხლმედეგობისა და ღიობისადმი მოთხოვნები ცხრილების 602-ის და 705.8 -ის მიხედვით									
გარე კედელი	**ხანძარსაწინააღმდეგო მანძილი** (მეტრი)	**ცეცხლმედეგობის ხარისხი** (საათი)		**კედლის ღიობების ფართობი** (კედლის %)					
		მოთხოვნილი	**გათვალისწინებული**	**დასაშვები**			**გათვალისწინებული**		
				დაცული	**დაუცველი საშხეფებით**	**დაუცველი**	**დაცული**	**დაუცველი საშხეფებით**	**დაუცველი**
დ-ა ღეძებში	0,10	1	2	შეუზღუდავი	შეუზღუდავი	25%	ზზ%	-	-
ა-დ ღეძებში	0,10	1	2	შეუზღუდავი	შეუზღუდავი	25%	-	-	ზზ%
1-7 ღერძებში	62.657	1	2	შეუზღუდავი	შეუზღუდავი	დაუმვებელი	-	-	ზზ%
7-1 ღერძებში	9.39-6.15	1	2	შეუზღუდავი	შეუზღუდავი	შეუზღუდავი	-	-	ზზ%

ხანძრისაგან დაცვის სისტემებისადმი მოთხოვნები							
დაკავებულობები/სივრცეები/გასასვლელი საშუალებები	ავტოსაშველეფი სისტემა	ალტერნატიული ავტომატური ცეცხლსაქრობი სისტემები	ხელით სამართავი სახანძრო განგაშის სისტემები	სახანძრო მილდგარების სისტემები	კვამლის საკონტროლო სისტემები	ხელის ცეცხლმაქრები	საავარიო განგაშის სისტემები
1. სასაწყობე ჯგუფი: სწ-2	კი	-	-	-	-	კი	-
2. დამხმარე სათავსო დს	-	-	-	-	-	-	-
3. საქმიანი ჯგუფი სქ	-	-	-	-	-	კი	-
4. საცხოვრებელი ჯგუფი სც-2	-	-	-	-	-	კი	-
5. დერეფნები	-	-	კი	-	-	-	-
6. კიბის უჯრედები	-	-	-	კი	-	-	-
7. ლიფტი	-	-	-	-	კი	-	-
სახანძრო-სამაშველო სამსახურის მიერ გამოსაყენებელი მისაერთებლები				კი			

განიავების მოთხოვნა		
დაკავებულობები/სივრცეები/გასასვლელი საშუალებები	ბუნებრივი განიავება	ხელოვნური განიავება
8. სასაწყობე ჯგუფი: სწ-2	კი	კი
9. დამხმარე სათავსო დს		კი
10. საქმიანი ჯგუფი სქ	კი	
11. საცხოვრებელი ჯგუფი სც-2	კი	
12. დერეფნები		კი
13. კიბის უჯრედები		კი
14. ლიფტი		კი

თითოეული სართულიდან გასასვლელი საშუალება									
სართულები	დაკავებულობა და დაკავებულობის დატვირთვის ჯამური მაჩვენებელი	მოთხოვნილი გასასვლელების/გასასვლელთან მისადგომის რაოდენობა	გათვალისწინებული გასასვლელების/გასასვლელთან მისადგომის რაოდენობა და ტიპი	გასასვლელი საშუალებების სიგანე					
				გზა-კიბეები		დერაფანი,		გასასვლელის გზა-კარი	
					გათვალისწინებული	მოთხოვნილი	გათვალისწინებული	მოთხოვნილი	გათვალისწინებული
მიწისქვეშა სართული	31	2	3	1,1	1.1	-	-	0.82	1,00
პირველი სართული	25	2	11	-	-	-	-	0.82	1,00
მეორე სართული	54	2	2 (შიგა გასასვლელი გზა-კიბე)	1,1	1,1	1,2	1,6	0,82	1,00
მესამე სართული	29	2	2 (შიგა გასასვლელი გზა-კიბე)	1,1	1,1	1,2	1,6	0,82	1,00
მეოთხე სართული	29	2	2 (შიგა გასასვლელი გზა-კიბე)	1,1	1,1	1,2	1,6	0,82	1,00
მეხუთე სართული	29	2	2 (შიგა გასასვლელი გზა-კიბე)	1,1	1,1	1,2	1,6	0,82	1,00
მეექვსე სართული	29	2	2 (შიგა გასასვლელი გზა-კიბე)	1,1	1,1	1,2	1,6	0,82	1,00
მეშვიდე სართული	29	2	2 (შიგა გასასვლელი გზა-კიბე)	1,1	1,1	1,2	1,6	0,82	1,00
მერვე სართული	29	2	2 (შიგა გასასვლელი გზა-კიბე)	1,1	1,1	1,2	1,6	0,82	1,00
მეცხრე სართული	29	2	2	1,1	1,1	1,2	1,6	0,82	1,00

			(შიგა გასასვლელი გზა-კიბე)						
მეათე სართული	**29**	**2**	**2** (შიგა გასასვლელი გზა-კიბე)	**1,1**	**1,1**	**1,2**	**1,6**	**0,82**	**1,00**
მეთერთმეტე სართული	**11**	**2**	**2** (შიგა გასასვლელი გზა-კიბე)	**1,1**	**1,1**	**1,2**	**1,6**	**0,82**	**1,00**

წყალსადენი სისტემის ფიქსირებული მოწყობილობების რაოდენობა-საცხოვრებელი ჯგუფი სც-2 და სც-3 ქვეჯგუფები ცხრილი 1602.1-ის მიხედვით											
სართულები	**საცხოვრებელი ერთეული**	**ფიქსირებული მოწყობილობები**									
		უნიტაზი (ერთ საცხოვრებელ ერთეულზე)		**ტუალეტის ხელსაბანები (ერთ საცხოვრებელ ერთეულზე)**		**აბაზანა/შხაპი (ერთ საცხოვრებელ ერთეულზე)**		**სამზარეულოს ნიჟარა (ერთ საცხოვრებელ ერთეულზე)**		**ავტომატური სარეცხი მანქანის მისაერთებელი**	
		მოთხოვნილი	გათვალისწინებული	მოთხოვნილი	გათვალისწინებული	მოთხოვნილი	გათვალისწინებული	მოთხოვნილი	გათვალისწინებული	მოთხოვნილი	გათვალისწინებული
ტიპიური საცხ. სართული	**1**	1	1	1	1	1	1	1	1	1	1

წყალსადენი სისტემის ფიქსირებული მოწყობილობების ცხრილი 1602.1-ის მიხედვით											
სართულები	დაკავებულობა და დაკავებულობის დატვირთვის ჯამური მაჩვენებელი	ფიქსირებული მოწყობილობები									
		უნიტაზი		ხელსაბანი		აბაზანა/შხაპი		წყლის დასალევი შადრევნები		სამომსახურეო ნიჟარა	
		მოთხოვნილი	გათვალისწინებული	მოთხოვნილი	გათვალისწინებული	მოთხოვნილი	გათვალისწინებული	მოთხოვნილი	გათვალისწინებული	მოთხოვნილი	გათვალისწინებული
-1 სართული სც-2	**29**	1	1	1	1	-	-	1	1	1	1
1 სართული სვ	**7**	2	2	2	4	-	-	1	1	1	1

შენობა-ნაგებობის უსაფრთხოების წესებთან შესაბამისობის ანალიზი ბლოკი-ბ

გამოყენებული წესები - **„შენობა-ნაგებობის უსაფრთხოების წესები“**

ჩამოთვალეთ შენობის დაკავებულებები და აღწერეთ თითოეული გამოყენება	
სწ-2) სასაწყობო ჯგუფი, blok B	-2 სართული
სწ-2) სასაწყობო ჯგუფი, blok B	-1 სართული
სწ-2საწმიანი ჯგუფი blok B	პირველი სართული-
სც-2 საცხოვრებელი ჯგუფი. blok B	II-III-IV-V-VI-VII-VIII-IX-X-XI-XI -XII-XII სართულებზე

კონსტრუქციის ტიპი:	
განსაზღვრეთ კონსტრუქციის ტიპი ახალი შენობისთვის: მაგალითი: II-A, II-B, V-A, V-B	I-A ტიპი

სიმაღლის შეზღუდვები ცხრილი 503 -ის მიხედვით		
დაკავებულობები	**დასაშვები სართულიანობა**	**შემოთავაზებული სართულიანობა**
1. სასაწყობე ჯგუფი: სწ-2	შეუზღუდავი	3
2. დამხმარე სათავსო დს	შეუზღუდავი	1
3. საქმიანი ჯგუფი სქ	შეუზღუდავი	0

4. საცხოვრებელი ჯგუფი სც-2	შეუზღუდავი	12
	დასაშვები	**შემოთავაზებული**
საერთო სიმაღლე =	შეუზღუდავი	42,05
მიწის ზემოთ სართულის რაოდენობა =	შეუზღუდავი	13

ფართობის შეზღუდვები ცხრილი 503 -ის მიხედვით		
დაკავებულობები	**დასაშვები ფართობი**	**შემოთავაზებული ფართობი**
1. სასაწყობე ჯგუფი: სწ-2	შეუზღუდავი	2602,42
2. დამხმარე სათავსო დს	შეუზღუდავი	46.95
3. საქმიანი ჯგუფი სქ	შეუზღუდავი	0
4. საცხოვრებელი ჯგუფი სც-2	შეუზღუდავი	8431,44
იატაკების რაოდენობა =	16	
შენობის საერთო ფართობი სართულების გარე პერიმეტრებით =	15137,99	

გარე კედლის ცეცხლმედეგობისა და ღიობისადმი მოთხოვნები ცხრილების 602-ის და 705.8 -ის მიხედვით									
გარე კედელი	**ხანძარსაწინააღმდეგო მანძილი** (მეტრი)	**ცეცხლმედეგობის ხარისხი** (საათი)		**კედლის ღიობების ფართობი** (კედლის %)					
		მოთხოვნილი	**გათვალისწინებული**	**დასაშვები**			**გათვალისწინებული**		
				დაცული	**დაუცველი საშხეფებით**	**დაუცველი**	**დაცული**	**დაუცველი საშხეფებით**	**დაუცველი**
დ-ა ღეძებში	0,10	1	2	შეუზღუდავი	შეუზღუდავი	25%	ზზ%	-	-
ა-დ ღეძებში	0,10	1	2	შეუზღუდავი	შეუზღუდავი	25%	-	-	ზზ%
1-10 ღერძებში	11,086	1	2	შეუზღუდავი	შეუზღუდავი	დაუმვებელი	-	-	ზზ%
10-1 ღერძებში	67,88	1	2	შეუზღუდავი	შეუზღუდავი	შეუზღუდავი	-	-	ზზ%

ხანძრისაგან დაცვის სისტემებისადმი მოთხოვნები							
დაკავებულობები/სივრცეები/გასასვლელი საშუალებები	ავტოსაშველეფი სისტემა	ალტერნატიული ავტომატური ცეცხლსაქრობი სისტემები	ხელით სამართავი სახანძრო განგაშის სისტემები	სახანძრო მილდგარების სისტემები	კვამლის საკონტროლო სისტემები	ხელის ცეცხლმაქრები	საავარიო განგაშის სისტემები
1. სასაწყობე ჯგუფი: სწ-2	კი	-	-	-	-	კი	-
2. დამხმარე სათავსო დს	-	-	-	-	-	-	-
3. საქმიანი ჯგუფი სქ	-	-	-	-	-	კი	-
4. საცხოვრებელი ჯგუფი სც-2	-	-	-	-	-	კი	-
5. დერეფნები	-	-	კი	-	-	-	-
6. კიბის უჯრედები	-	-	-	კი	-	-	-
7. ლიფტი	-	-	-	-	კი	-	-
სახანძრო-სამაშველო სამსახურის მიერ გამოსაყენებელი მისაერთებლები				კი			

განიავების მოთხოვნა		
დაკავებულობები/სივრცეები/გასასვლელი საშუალებები	ბუნებრივი განიავება	ხელოვნური განიავება
8. სასაწყობე ჯგუფი: სწ-2	კი	კი
9. დამხმარე სათავსო დს		კი
10. საქმიანი ჯგუფი სქ		
11. საცხოვრებელი ჯგუფი სც-2	კი	კი
12. დერეფნები		კი
13. კიბის უჯრედები		კი
14. ლიფტი		კი

თითოეული სართულიდან გასასვლელი საშუალება									
სართულები	დაკავებულობა და დაკავებულობის დატვირთვის ჯამური მაჩვენებელი	მოთხოვნილი გასასვლელების/გასასვლელთან მისადგომის რაოდენობა	გათვალისწინებული გასასვლელების /გასასვლელთან მისადგომის რაოდენობა და ტიპი	გასასვლელი საშუალებების სიგანე					
				გზა-კიბეები		დერაფანი,		გასასვლელის გზა-კარი	
					გათვალისწინებული	მოთხოვნილი	გათვალისწინებული	მოთხოვნილი	გათვალისწინებული
მიწისქვეშა მეორესართული	54	2	3	1,1	1.1	-	-	0.82	1,00
მიწისქვეშა პირველი სართული	52	2	4	1,1	1.1	-	-	0.82	1,00
პირველი სართული	36	2	11	-	-	-	-	0.82	1,00
მეორე სართული	45	2	2 (შიგა გასასვლელი გზა-კიბე)	1,1	1,1	1,2	1,6	0,82	1,00
მესამე სართული	45	2	2 (შიგა გასასვლელი გზა-კიბე)	1,1	1,1	1,2	1,6	0,82	1,00
მეოთხე სართული	45	2	2 (შიგა გასასვლელი გზა-კიბე)	1,1	1,1	1,2	1,6	0,82	1,00
მეხუთე სართული	45	2	2 (შიგა გასასვლელი გზა-კიბე)	1,1	1,1	1,2	1,6	0,82	1,00
მეექვსე სართული	45	2	2 (შიგა გასასვლელი გზა-კიბე)	1,1	1,1	1,2	1,6	0,82	1,00
მეშვიდე სართული	45	2	2 (შიგა გასასვლელი გზა-კიბე)	1,1	1,1	1,2	1,6	0,82	1,00
მერვე სართული	45	2	2 (შიგა გასასვლელი გზა-კიბე)	1,1	1,1	1,2	1,6	0,82	1,00

მეცხრე სართული	**45**	**2**	**2** (შიგა გასასვლელი გზა-კიბე)	**1,1**	**1,1**	**1,2**	**1,6**	**0,82**	**1,00**
მეათე სართული	**45**	**2**	**2** (შიგა გასასვლელი გზა-კიბე)	**1,1**	**1,1**	**1,2**	**1,6**	**0,82**	**1,00**
მეთერთმეტე სართული	**45**	**2**	**2** (შიგა გასასვლელი გზა-კიბე)	**1,1**	**1,1**	**1,2**	**1,6**	**0,82**	**1,00**
მეთორმეტე სართული	**45**	**2**	**2** (შიგა გასასვლელი გზა-კიბე)	**1,1**	**1,1**	**1,2**	**1,6**	**0,82**	**1,00**
მეცამეტე სართული	**45**	**2**	**2** (შიგა გასასვლელი გზა-კიბე)	**1,1**	**1,1**	**1,2**	**1,6**	**0,82**	**1,00**

წყალსადენი სისტემის ფიქსირებული მოწყობილობების რაოდენობა-საცხოვრებელი ჯგუფი სც-2 და სც-3 ქვეჯგუფები ცხრილი 1602.1-ის მიხედვით											
სართულები	**საცხოვრებელი ერთეული**	**ფიქსირებული მოწყობილობები**									
		უნიტაზი (ერთ საცხოვრებელ ერთეულზე)		**ტუალეტის ხელსაბანები** (ერთ საცხოვრებელ ერთეულზე)		**აბაზანა/შხაპი** (ერთ საცხოვრებელ ერთეულზე)		**სამზარეულოს ნიჟარა** (ერთ საცხოვრებელ ერთეულზე)		**ავტომატური სარეცხი მანქანის მისაერთებელი**	
		მოთხოვნილი	გათვალისწინებული	მოთხოვნილი	გათვალისწინებული	მოთხოვნილი	გათვალისწინებული	მოთხოვნილი	გათვალისწინებული	მოთხოვნილი	გათვალისწინებული
ტიპიური საცხ. სართული	**1**	1	1	1	1	1	1	1	1	1	1

წყალსადენი სისტემის ფიქსირებული მოწყობილობების ცხრილი 1602.1-ის მიხედვით											
სართულები	დაკავებულობა და დაკავებულობის დატვირთვის ჯამური მაჩვენებელი	ფიქსირებული მოწყობილობები									
		უნიტაზი		ხელსაბანი		აბაზანა/შხაპი		წყლის დასალევი შადრევნები		სამომსახურეო ნიჟარა	
		მოთხოვნილი	გათვალისწინებული	მოთხოვნილი	გათვალისწინებული	მოთხოვნილი	გათვალისწინებული	მოთხოვნილი	გათვალისწინებული	მოთხოვნილი	გათვალისწინებული
1 სართული სც-2	45	1	1	1	1	-	-	1	1	1	1
1 სართული სვ	11	2	11	2	4	-	-	1	1	1	1

ДЕТАЛЬНЫЙ ПЛАН ЗДАНИЯ
1:100

A ЗАХИЛ

B ЗАХИЛ

ОБЩАЯ ИНФОРМАЦИЯ	
ОБЩЕЕ ОПИСАНИЕ ПРОЕКТА	ЗДАНИЕ ОБЩЕСТВЕННОГО НАЗНАЧЕНИЯ
ОБЩАЯ ПЛОЩАДЬ	1040.3 m2
ОБЩЕЕ ОПИСАНИЕ ПРОЕКТА	ЗДАНИЕ ОБЩЕСТВЕННОГО НАЗНАЧЕНИЯ
ПЛОЩАДЬ ЗЕМЕЛЬНОГО УЧАСТКА	1040.3 m2
ПЛОЩАДЬ ЗАСТРОЙКИ	18.6
ПЛОТНОСТЬ ЗАСТРОЙКИ	1:4.2
ПЛОЩАДЬ ОЗЕЛЕНЕНИЯ	56
ПЛОЩАДЬ ПОЛЕЗНОЙ ЗАСТРОЙКИ	
ПЛОЩАДЬ ЗЕЛЕНЫХ НАСАЖДЕНИЙ	
ПЛОЩАДЬ ПОЛЕЗНОЙ ЗАСТРОЙКИ	
ПЛОЩАДЬ ЗЕЛЕНЫХ НАСАЖДЕНИЙ	
ПЛОЩАДЬ ПОЛЕЗНОЙ ЗАСТРОЙКИ	
ПЛОЩАДЬ ЗЕЛЕНЫХ НАСАЖДЕНИЙ	

ОБЩАЯ ПЛОЩАДЬ ЗДАНИЯ	1040.3 m2
ПЛОЩАДЬ ЗАСТРОЙКИ ЗДАНИЯ	1040.3 m2
ПЛОЩАДЬ ЗЕЛЕНЫХ НАСАЖДЕНИЙ	56
ПЛОЩАДЬ ПОЛЕЗНОЙ ЗАСТРОЙКИ	18.6
ПЛОТНОСТЬ ЗАСТРОЙКИ	1:4.2

სულ	3336.66	სულ	7827.96
სულ	398.86	სულ	603.48
სულ	3736.42	სულ	8431.44
სულ	718.82	სულ	0
ავეჯი და ინვენტარი	59	ავეჯი და ინვენტარი	132
ელექტრო მოწყობილობა	15	ელექტრო მოწყობილობა	66
ელექტრო მოწყობილობა	6	ელექტრო მოწყობილობა	23
ფილტრი	6568.84	ფილტრი	12893.2
ხე	5951.63	ხე	10535.3
ტუტე		ტუტე	
სს-2	243	სს-2	495
სს	79	სნ-2	0
სნ-2	31	ტ.ს-2	2
ტ.ს-2	2		



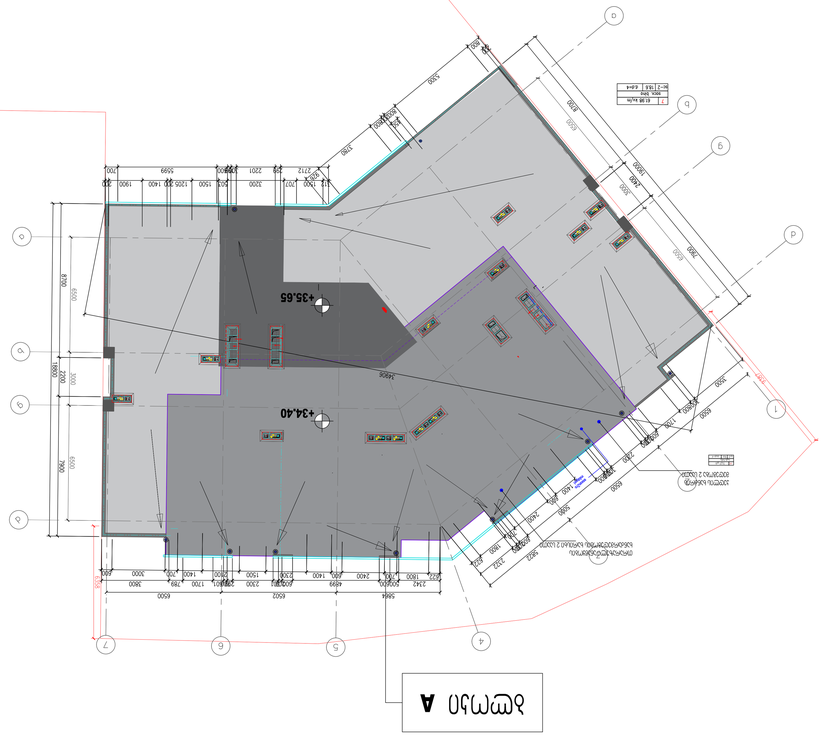

ნახაზი 1: 100 მასშტაბით

ნახაზი +39.60 ნიშნულის გეგმა

A ღერძები

B ღერძები

პროექტის დასახელება	ნახაზი +39.60 ნიშნულის გეგმა
	ობიექტის მისამართი: ქ. თბილისი, ვაკის რაიონი, ი.ჭავჭავაძის გამზ. №64 ბ, 0179
ნახაზის დასახელება	არქიტექტურული ნაწილი
	ინვესტორი: შპს „ინვესტ ჯორჯია“
	ავტორი: არქიტექტორი ნ. ბერიძე
	ტექნიკური ზედამხედველი: ინჟ. ლ. ქავთარა

ԱԱԱ-1	3336.56	ՀՀՀ-1	7827.96	ՀՀՀ-1	2
ԱԱԲ-1	398.86	ՀՀԲ-1	603.48		
ԱԱՄ-1	3735.42	ՀՀՄ-1	8431.44		
ԱՄՊ	718.82	ՀՄՊ-1	0		
ԱՅՄ-1	6568.06	ՀՅՄ-1	132		
ԱՅՄ-2	15	ՀՅՄ-2	66	ՀՅՄ-2	2
ՊՄՏ	6581.84	ՊՄՏ-1	12899.2		
ՊՄՏ-2	6	ՀՅՄ-2	23		
ՊՏՊ	5951.63	ՀՊ-1	10536.3		
ՊՏՊ-2	243	ՀՊ-2	495		
ՊՏՊ		ՊՏՊ-2			
ՍԱ-2	79	ՍԱ-2	0		
ՍՄ-2	31	ՊՄ-2	2		
ՊԱ-2	2				

- ՀՀՀ-1 ձեռնափայտ
- ՀՀՀ-2 ձեռնափայտ ավտոմատ
- ՀՀԲ-1 ձեռնափայտ ածխաթթու
- ՀՀՄ-1 ձեռնափայտ փոշի
- ՀՄՊ-1 ձեռնափայտ փրփուր
- ՀՅՄ-1 ձեռնափայտ ջրային
- ՀՅՄ-2 ձեռնափայտ ջրային ավտոմատ
- ՊՄՏ-1 կրակմարիչ փոշի
- ՊՄՏ-2 կրակմարիչ ածխաթթու
- ՊՏՊ-1 կրակմարիչ փրփուր
- ՊՏՊ-2 կրակմարիչ ջրային
- ՍԱ-2 ավտոմատ հրդեհաշիջման կայանք
- ՍՄ-2 հրդեհաշիջման ջրամատակարարման խողովակաշարի ելքեր
- ՊԱ-2 հրդեհաշիջման ջրի ավտոմատ ներարկիչ
- ՊՄ-2 հրդեհաշիջման ջրի ձեռքով ներարկիչ
- ՀՊ-2 հրդեհաշիջման ջրի հիդրանտ
- ՊՊ-2 հրդեհաշիջման ջրի պոմպ



Ա հատակագիծ

Բ հատակագիծ

Հրդեհաշիջման համակարգերի տեղադրման հատակագիծ +35.65 նշագծի համար 1:100

Գծագրի համարը	8388ՀՊ
Նախագծի անվանումը	Հրդեհաշիջման համակարգերի տեղադրման հատակագիծ +35.65 նշագծի համար
Շինարարության վայրը	Հրդեհաշիջման համակարգերի տեղադրման հատակագիծ +35.65 նշագծի համար
Պատվիրատուի անունը, ազգանունը կամ կազմակերպության անվանումը, հասցեն և հեռախոսահամարը	Հրդեհաշիջման համակարգերի տեղադրման հատակագիծ +35.65 նշագծի համար
Նախագծի հեղինակների անունները, ազգանունները, հասցեները և հեռախոսահամարները	1. ՀՀՀ-1 ձեռնափայտ ածխաթթու NFPA 12- 36 ծավալով ածխաթթվային հրդեհաշիջման համակարգ՝ 36 կգ ընդհանուր ծավալով ածխաթթվի պաշարով և 2 ՀՀՀ-2 ձեռնափայտ ավտոմատ հրդեհաշիջման համակարգ՝ 6 ծավալով ջրի պաշարով և 2 ՀՀՄ-1 ձեռնափայտ փոշի հրդեհաշիջման համակարգ՝ 6 կգ ընդհանուր ծավալով փոշու պաշարով և 2 ՀՀԲ-1 ձեռնափայտ ածխաթթու հրդեհաշիջման համակարգ՝ 5 կգ ընդհանուր ծավալով ածխաթթվի պաշարով և 2 ՊՄՏ-1 կրակմարիչ փոշի հրդեհաշիջման համակարգ՝ 6 կգ ընդհանուր ծավալով փոշու պաշարով և 2 ՊՄՏ-2 կրակմարիչ ածխաթթու հրդեհաշիջման համակարգ՝ 5 կգ ընդհանուր ծավալով ածխաթթվի պաշարով և 2 ՊՏՊ-1 կրակմարիչ փրփուր հրդեհաշիջման համակարգ՝ 6 լ ընդհանուր ծավալով փրփուրի պաշարով և 2 ՊՏՊ-2 կրակմարիչ ջրային հրդեհաշիջման համակարգ՝ 6 լ ընդհանուր ծավալով ջրի պաշարով և 2 ՍԱ-2 ավտոմատ հրդեհաշիջման կայանք՝ 36 ծավալով ջրի պաշարով և 2 ՊԱ-2 հրդեհաշիջման ջրի ավտոմատ ներարկիչ՝ 36 ծավալով ջրի պաշարով և 2 ՊՄ-2 հրդեհաշիջման ջրի ձեռքով ներարկիչ՝ 36 ծավալով ջրի պաշարով և 2 ՀՊ-2 հրդեհաշիջման ջրի հիդրանտ՝ 36 ծավալով ջրի պաշարով և 2 ՊՊ-2 հրդեհաշիջման ջրի պոմպ՝ 36 ծավալով ջրի պաշարով
Նախագծի հեղինակների անունները, ազգանունները, հասցեները և հեռախոսահամարները	2. ՍԱ-2 ավտոմատ հրդեհաշիջման կայանք՝ 36 ծավալով ջրի պաշարով և 2 ՊԱ-2 հրդեհաշիջման ջրի ավտոմատ ներարկիչ՝ 36 ծավալով ջրի պաշարով և 2 ՊՄ-2 հրդեհաշիջման ջրի ձեռքով ներարկիչ՝ 36 ծավալով ջրի պաշարով և 2 ՀՊ-2 հրդեհաշիջման ջրի հիդրանտ՝ 36 ծավալով ջրի պաշարով և 2 ՊՊ-2 հրդեհաշիջման ջրի պոմպ՝ 36 ծավալով ջրի պաշարով
Նախագծի հեղինակների անունները, ազգանունները, հասցեները և հեռախոսահամարները	3. ՀՀՄ-1 ձեռնափայտ փոշի հրդեհաշիջման համակարգ՝ 6 կգ ընդհանուր ծավալով փոշու պաշարով և 2 ՀՀԲ-1 ձեռնափայտ ածխաթթու հրդեհաշիջման համակարգ՝ 5 կգ ընդհանուր ծավալով ածխաթթվի պաշարով և 2 ՊՄՏ-1 կրակմարիչ փոշի հրդեհաշիջման համակարգ՝ 6 կգ ընդհանուր ծավալով փոշու պաշարով և 2 ՊՄՏ-2 կրակմարիչ ածխաթթու հրդեհաշիջման համակարգ՝ 5 կգ ընդհանուր ծավալով ածխաթթվի պաշարով և 2 ՊՏՊ-1 կրակմարիչ փրփուր հրդեհաշիջման համակարգ՝ 6 լ ընդհանուր ծավալով փրփուրի պաշարով և 2 ՊՏՊ-2 կրակմարիչ ջրային հրդեհաշիջման համակարգ՝ 6 լ ընդհանուր ծավալով ջրի պաշարով և 2 ՍԱ-2 ավտոմատ հրդեհաշիջման կայանք՝ 36 ծավալով ջրի պաշարով և 2 ՊԱ-2 հրդեհաշիջման ջրի ավտոմատ ներարկիչ՝ 36 ծավալով ջրի պաշարով և 2 ՊՄ-2 հրդեհաշիջման ջրի ձեռքով ներարկիչ՝ 36 ծավալով ջրի պաշարով և 2 ՀՊ-2 հրդեհաշիջման ջրի հիդրանտ՝ 36 ծավալով ջրի պաշարով և 2 ՊՊ-2 հրդեհաշիջման ջրի պոմպ՝ 36 ծավալով ջրի պաշարով
Նախագծի հեղինակների անունները, ազգանունները, հասցեները և հեռախոսահամարները	4. ՀՀՄ-1 ձեռնափայտ փոշի հրդեհաշիջման համակարգ՝ 6 կգ ընդհանուր ծավալով փոշու պաշարով և 2 ՀՀԲ-1 ձեռնափայտ ածխաթթու հրդեհաշիջման համակարգ՝ 5 կգ ընդհանուր ծավալով ածխաթթվի պաշարով և 2 ՊՄՏ-1 կրակմարիչ փոշի հրդեհաշիջման համակարգ՝ 6 կգ ընդհանուր ծավալով փոշու պաշարով և 2 ՊՄՏ-2 կրակմարիչ ածխաթթու հրդեհաշիջման համակարգ՝ 5 կգ ընդհանուր ծավալով ածխաթթվի պաշարով և 2 ՊՏՊ-1 կրակմարիչ փրփուր հրդեհաշիջման համակարգ՝ 6 լ ընդհանուր ծավալով փրփուրի պաշարով և 2 ՊՏՊ-2 կրակմարիչ ջրային հրդեհաշիջման համակարգ՝ 6 լ ընդհանուր ծավալով ջրի պաշարով և 2 ՍԱ-2 ավտոմատ հրդեհաշիջման կայանք՝ 36 ծավալով ջրի պաշարով և 2 ՊԱ-2 հրդեհաշիջման ջրի ավտոմատ ներարկիչ՝ 36 ծավալով ջրի պաշարով և 2 ՊՄ-2 հրդեհաշիջման ջրի ձեռքով ներարկիչ՝ 36 ծավալով ջրի պաշարով և 2 ՀՊ-2 հրդեհաշիջման ջրի հիդրանտ՝ 36 ծավալով ջրի պաշարով և 2 ՊՊ-2 հրդեհաշիջման ջրի պոմպ՝ 36 ծավալով ջրի պաշարով
Նախագծի հեղինակների անունները, ազգանունները, հասցեները և հեռախոսահամարները	5. ՀՀՄ-1 ձեռնափայտ փոշի հրդեհաշիջման համակարգ՝ 6 կգ ընդհանուր ծավալով փոշու պաշարով և 2 ՀՀԲ-1 ձեռնափայտ ածխաթթու հրդեհաշիջման համակարգ՝ 5 կգ ընդհանուր ծավալով ածխաթթվի պաշարով և 2 ՊՄՏ-1 կրակմարիչ փոշի հրդեհաշիջման համակարգ՝ 6 կգ ընդհանուր ծավալով փոշու պաշարով և 2 ՊՄՏ-2 կրակմարիչ ածխաթթու հրդեհաշիջման համակարգ՝ 5 կգ ընդհանուր ծավալով ածխաթթվի պաշարով և 2 ՊՏՊ-1 կրակմարիչ փրփուր հրդեհաշիջման համակարգ՝ 6 լ ընդհանուր ծավալով փրփուրի պաշարով և 2 ՊՏՊ-2 կրակմարիչ ջրային հրդեհաշիջման համակարգ՝ 6 լ ընդհանուր ծավալով ջրի պաշարով և 2 ՍԱ-2 ավտոմատ հրդեհաշիջման կայանք՝ 36 ծավալով ջրի պաշարով և 2 ՊԱ-2 հրդեհաշիջման ջրի ավտոմատ ներարկիչ՝ 36 ծավալով ջրի պաշարով և 2 ՊՄ-2 հրդեհաշիջման ջրի ձեռքով ներարկիչ՝ 36 ծավալով ջրի պաշարով և 2 ՀՊ-2 հրդեհաշիջման ջրի հիդրանտ՝ 36 ծավալով ջրի պաշարով և 2 ՊՊ-2 հրդեհաշիջման ջրի պոմպ՝ 36 ծավալով ջրի պաշարով
Նախագծի հեղինակների անունները, ազգանունները, հասցեները և հեռախոսահամարները	6. ՀՀՄ-1 ձեռնափայտ փոշի հրդեհաշիջման համակարգ՝ 6 կգ ընդհանուր ծավալով փոշու պաշարով և 2 ՀՀԲ-1 ձեռնափայտ ածխաթթու հրդեհաշիջման համակարգ՝ 5 կգ ընդհանուր ծավալով ածխաթթվի պաշարով և 2 ՊՄՏ-1 կրակմարիչ փոշի հրդեհաշիջման համակարգ՝ 6 կգ ընդհանուր ծավալով փոշու պաշարով և 2 ՊՄՏ-2 կրակմարիչ ածխաթթու հրդեհաշիջման համակարգ՝ 5 կգ ընդհանուր ծավալով ածխաթթվի պաշարով և 2 ՊՏՊ-1 կրակմարիչ փրփուր հրդեհաշիջման համակարգ՝ 6 լ ընդհանուր ծավալով փրփուրի պաշարով և 2 ՊՏՊ-2 կրակմարիչ ջրային հրդեհաշիջման համակարգ՝ 6 լ ընդհանուր ծավալով ջրի պաշարով և 2 ՍԱ-2 ավտոմատ հրդեհաշիջման կայանք՝ 36 ծավալով ջրի պաշարով և 2 ՊԱ-2 հրդեհաշիջման ջրի ավտոմատ ներարկիչ՝ 36 ծավալով ջրի պաշարով և 2 ՊՄ-2 հրդեհաշիջման ջրի ձեռքով ներարկիչ՝ 36 ծավալով ջրի պաշարով և 2 ՀՊ-2 հրդեհաշիջման ջրի հիդրանտ՝ 36 ծավալով ջրի պաշարով և 2 ՊՊ-2 հրդեհաշիջման ջրի պոմպ՝ 36 ծավալով ջրի պաշարով
Նախագծի հեղինակների անունները, ազգանունները, հասցեները և հեռախոսահամարները	7. ՀՀՄ-1 ձեռնափայտ փոշի հրդեհաշիջման համակարգ՝ 6 կգ ընդհանուր ծավալով փոշու պաշարով և 2 ՀՀԲ-1 ձեռնափայտ ածխաթթու հրդեհաշիջման համակարգ՝ 5 կգ ընդհանուր ծավալով ածխաթթվի պաշարով և 2 ՊՄՏ-1 կրակմարիչ փոշի հրդեհաշիջման համակարգ՝ 6 կգ ընդհանուր ծավալով փոշու պաշարով և 2 ՊՄՏ-2 կրակմարիչ ածխաթթու հրդեհաշիջման համակարգ՝ 5 կգ ընդհանուր ծավալով ածխաթթվի պաշարով և 2 ՊՏՊ-1 կրակմարիչ փրփուր հրդեհաշիջման համակարգ՝ 6 լ ընդհանուր ծավալով փրփուրի պաշարով և 2 ՊՏՊ-2 կրակմարիչ ջրային հրդեհաշիջման համակարգ՝ 6 լ ընդհանուր ծավալով ջրի պաշարով և 2 ՍԱ-2 ավտոմատ հրդեհաշիջման կայանք՝ 36 ծավալով ջրի պաշարով և 2 ՊԱ-2 հրդեհաշիջման ջրի ավտոմատ ներարկիչ՝ 36 ծավալով ջրի պաշարով և 2 ՊՄ-2 հրդեհաշիջման ջրի ձեռքով ներարկիչ՝ 36 ծավալով ջրի պաշարով և 2 ՀՊ-2 հրդեհաշիջման ջրի հիդրանտ՝ 36 ծավալով ջրի պաշարով և 2 ՊՊ-2 հրդեհաշիջման ջրի պոմպ՝ 36 ծավալով ջրի պաշարով

ՀՀՀ-1	ձեռնափայտ ածխաթթու
ՀՀՀ-2	ձեռնափայտ ավտոմատ
ՀՀԲ-1	ձեռնափայտ ածխաթթու
ՀՀՄ-1	ձեռնափայտ փոշի
ՀՄՊ-1	ձեռնափայտ փրփուր
ՀՅՄ-1	ձեռնափայտ ջրային
ՀՅՄ-2	ձեռնափայտ ջրային ավտոմատ
ՊՄՏ-1	կրակմարիչ փոշի
ՊՄՏ-2	կրակմարիչ ածխաթթու
ՊՏՊ-1	կրակմարիչ փրփուր
ՊՏՊ-2	կրակմարիչ ջրային
ՍԱ-2	ավտոմատ հրդեհաշիջման կայանք
ՍՄ-2	հրդեհաշիջման ջրամատակարարման խողովակաշարի ելքեր
ՊԱ-2	հրդեհաշիջման ջրի ավտոմատ ներարկիչ
ՊՄ-2	հրդեհաշիջման ջրի ձեռքով ներարկիչ
ՀՊ-2	հրդեհաշիջման ջրի հիդրանտ
ՊՊ-2	հրդեհաշիջման ջրի պոմպ

	ծածկագիծ
	ելք
	ներքին պատ
	ներքին պատ (ոչ կրող)
	պատուհան
	դուռ
	դուռ պտտվող
	դուռ սահող
	դուռ հրդեհային
	դուռ հրդեհային պտտվող
	դուռ հրդեհային սահող
	դուռ ավտոմատ
	դուռ ավտոմատ պտտվող
	դուռ ավտոմատ սահող
	դուռ ավտոմատ հրդեհային
	դուռ ավտոմատ հրդեհային պտտվող
	դուռ ավտոմատ հրդեհային սահող
	դուռ պտտվող երկկողմանի
	դուռ սահող երկկողմանի
	դուռ հրդեհային պտտվող երկկողմանի
	դուռ հրդեհային սահող երկկողմանի
	դուռ ավտոմատ պտտվող երկկողմանի
	դուռ ավտոմատ սահող երկկողմանի
	դուռ ավտոմատ հրդեհային պտտվող երկկողմանի
	դուռ ավտոմատ հրդեհային սահող երկկողմանի
	դուռ պտտվող ինքնակպչուն
	դուռ սահող ինքնակպչուն
	դուռ հրդեհային պտտվող ինքնակպչուն
	դուռ հրդեհային սահող ինքնակպչուն
	դուռ ավտոմատ պտտվող ինքնակպչուն
	դուռ ավտոմատ սահող ինքնակպչուն
	դուռ ավտոմատ հրդեհային պտտվող ինքնակպչուն
	դուռ ավտոմատ հրդեհային սահող ինքնակպչուն
	դուռ պտտվող երկկողմանի ինքնակպչուն
	դուռ սահող երկկողմանի ինքնակպչուն
	դուռ հրդեհային պտտվող երկկողմանի ինքնակպչուն
	դուռ հրդեհային սահող երկկողմանի ինքնակպչուն
	դուռ ավտոմատ պտտվող երկկողմանի ինքնակպչուն
	դուռ ավտոմատ սահող երկկողմանի ինքնակպչուն
	դուռ ավտոմատ հրդեհային պտտվող երկկողմանի ինքնակպչուն
	դուռ ավտոմատ հրդեհային սահող երկկողմանի ինքնակպչուն
	դուռ պտտվող ինքնակպչուն
	դուռ սահող ինքնակպչուն
	դուռ հրդեհային պտտվող ինքնակպչուն
	դուռ հրդեհային սահող ինքնակպչուն
	դուռ ավտոմատ պտտվող ինքնակպչուն
	դուռ ավտոմատ սահող ինքնակպչուն
	դուռ ավտոմատ հրդեհային պտտվող ինքնակպչուն
	դուռ ավտոմատ հրդեհային սահող ինքնակպչուն
	դուռ պտտվող երկկողմանի ինքնակպչուն
	դուռ սահող երկկողմանի ինքնակպչուն
	դուռ հրդեհային պտտվող երկկողմանի ինքնակպչուն
	դուռ հրդեհային սահող երկկողմանի ինքնակպչուն
	դուռ ավտոմատ պտտվող երկկողմանի ինքնակպչուն
	դուռ ավտոմատ սահող երկկողմանի ինքնակպչուն
	դուռ ավտոմատ հրդեհային պտտվող երկկողմանի ինքնակպչուն
	դուռ ավտոմատ հրդեհային սահող երկկողմանի ինքնակպչուն

ՀԱՏԱԿԱԳԾԱՅԻՆ ՊԼԱՆ +31.35 ԿԱՐԳԱԽՈՍՔԻ 1:100

Բ մուտք

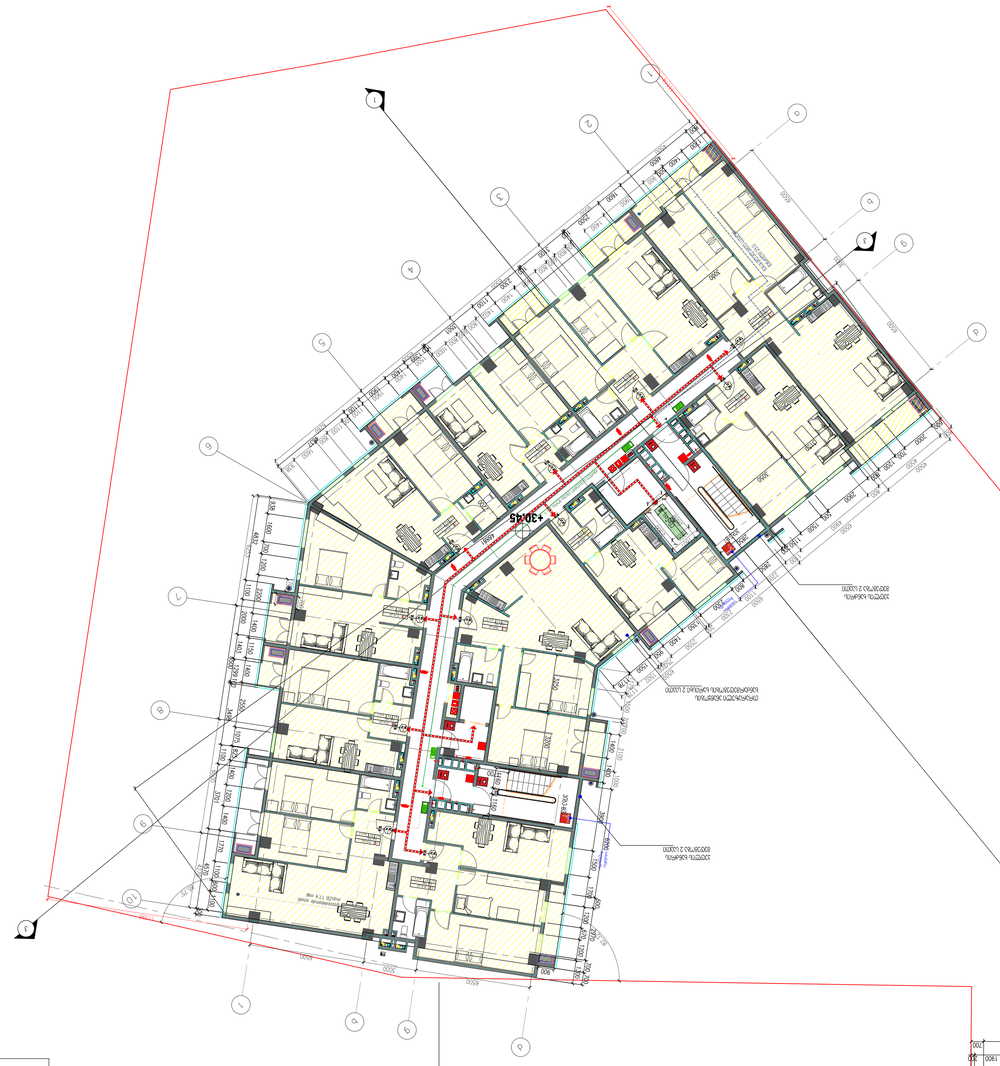

Ա մուտք

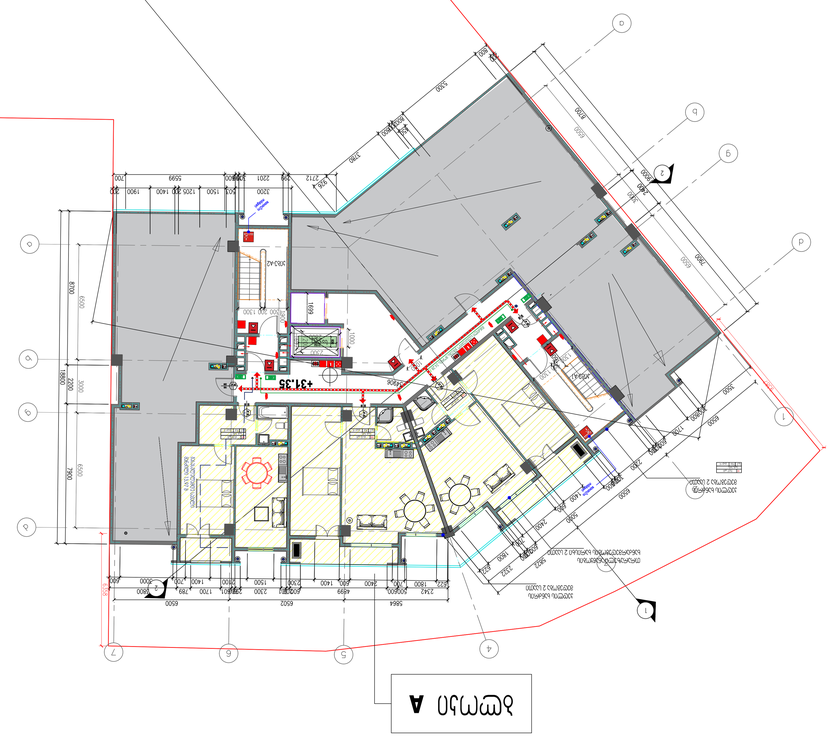

ՀԱՏԱԿԱԳԾԱՅԻՆ	
ՀԱՍԱՐԱԿԱԿԱՆ	
ՀԱՍԱՐԱԿԱԿԱՆ ՆՇԱՆԱԿՈՒԹՅԱՆ ՀԱՄԱՐ	
ՀԱՍԱՐԱԿԱԿԱՆ ՆՇԱՆԱԿՈՒԹՅԱՆ ՀԱՄԱՐ	
ՀԱՍԱՐԱԿԱԿԱՆ ՆՇԱՆԱԿՈՒԹՅԱՆ ՀԱՄԱՐ	
ՀՐԴԵՀԱՅԻՆ ՀԱՆԳՈՒՅՑՆԵՐԻ ՀԱՄԱՐ	
ՀԱՍԱՐԱԿԱԿԱՆ ՆՇԱՆԱԿՈՒԹՅԱՆ

תכנית קומת גג +28.30 סולם ומעקה בטיחות
קנה מידה 1:100

חתך B

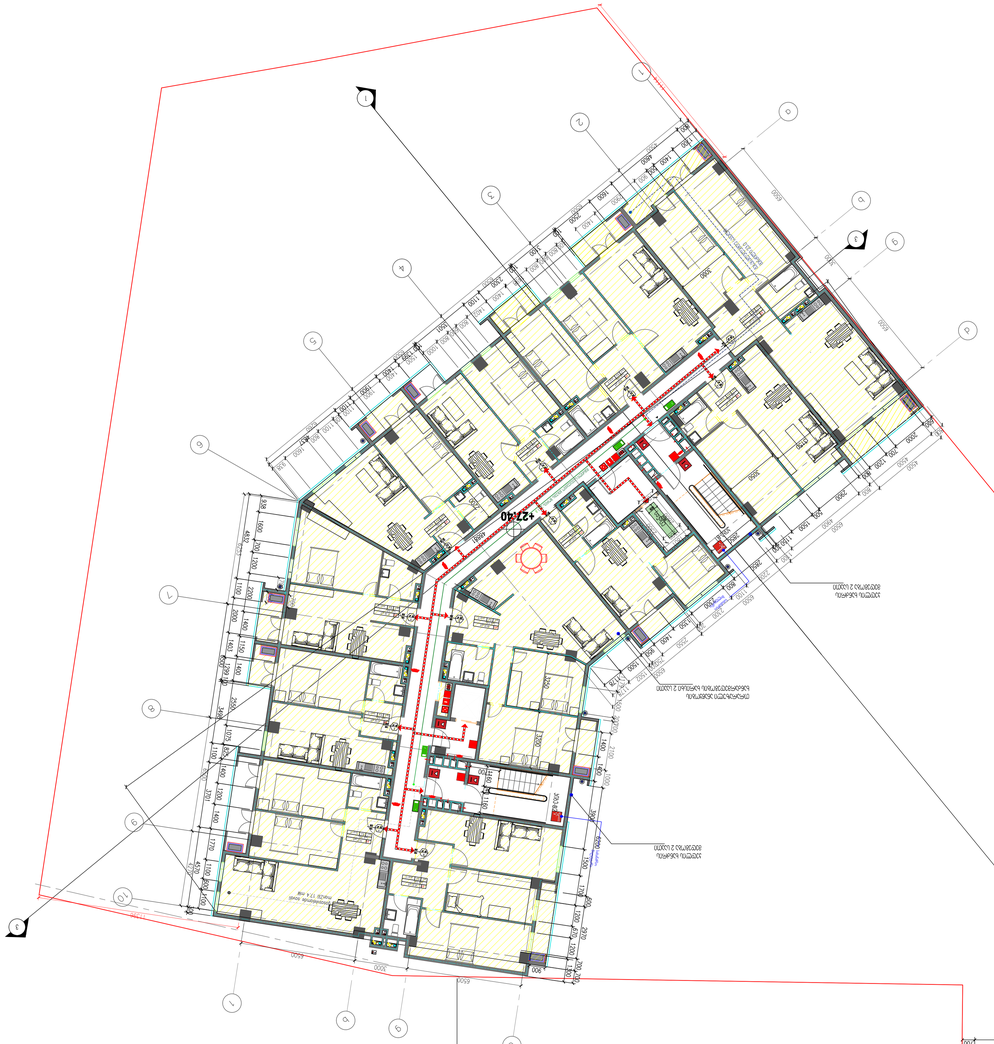

חתך A

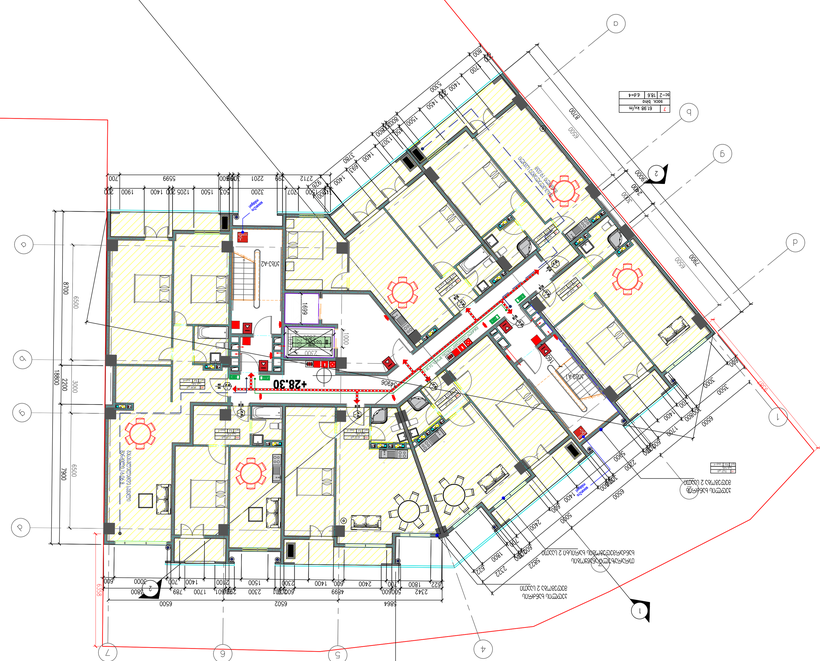

שטח מרפסת	6.0	64.58 מ"ר	387.48
שטח מרפסת	1.0	6.00 מ"ר	6.00

ՍԱՆՁՆԱԿԱՆ ՏՈՒՆ	3383.56	ՄԵՏՐ ՔԱՌԱԿՈՒՍ	7827.96
ՀԱՍԱՐԱԿԱԿԱՆ ՍԵՆՅԱԿ	398.86	ՄԵՏՐ ՔԱՌԱԿՈՒՍ	603.48
ՀԱՍԱՐԱԿԱԿԱՆ ՍԵՆՅԱԿ	3736.42	ՔԱՌԱԿՈՒՍ	8431.44
ՀՈՒՐԱՅԻՆ	718.82	ՔԱՌԱԿՈՒՍ	0
ՀԱՍԱՐԱԿԱԿԱՆ ՍԵՆՅԱԿՆԵՐԻ ՔԱՆԱԿԸ	59	ՀՈՒՐԱՅԻՆ ԱՅՍՔԱՆԱԿԸ	132
ՀԱՍԱՐԱԿԱԿԱՆ ՍԵՆՅԱԿՆԵՐԻ ՔԱՆԱԿԸ	15	ՀԱՍԱՐԱԿԱԿԱՆ ՍԵՆՅԱԿՆԵՐԻ ՔԱՆԱԿԸ	66
ՀԱՍԱՐԱԿԱԿԱՆ ՍԵՆՅԱԿՆԵՐԻ ՄԱԿԵՐԵՍԸ	6	ՀԱՍԱՐԱԿԱԿԱՆ ՍԵՆՅԱԿՆԵՐԻ ՄԱԿԵՐԵՍԸ	23
ՊԱՐԿԱՅԻՆ	6581.84	ՊԱՐԿԱՅԻՆ	12893.2
ՀՂ	5951.63	ՀՂ	10535.3
ԹԹՓ		ԹԹՓ	
ԱՄ-2	243	ԱՄ-2	495
ԱՄ	79	ԱՄ-2	0
ԱՄ-2	31	ԹՐ-2	2
ԹՐ-2	2		

- ՀՐԱՄԱՆԱՏԱՐԱԿՈՒՄ
- ՀԱՐԿԱՅԻՆ ՄԱՐՄԻՆՆԵՐ ՀԱՄԱՐ
- ՀՐԴԵՀԱՅԻՆ ՀԱՄԱԿԱՐԳԱՎՈՐՈՒՄ ՀԱՄԱՐ
- ՀԱՄԱԿԱՐԳԱՎՈՐՈՒՄ ՀԱՄԱՐ ՀՐԴԵՀԱՅԻՆ ՀԱՄԱԿԱՐԳԱՎՈՐՈՒՄՆԵՐԻ ՀԱՄԱՐ
- ՀԱՄԱԿԱՐԳԱՎՈՐՈՒՄ ՀԱՄԱՐ ՀՐԴԵՀԱՅԻՆ ՀԱՄԱԿԱՐԳԱՎՈՐՈՒՄՆԵՐԻ ՀԱՄԱՐ
- ՀՐԴԵՀԱՅԻՆ ՀԱՄԱԿԱՐԳԱՎՈՐՈՒՄՆԵՐԻ ՀԱՄԱՐ
- ՀՐԴԵՀԱՅԻՆ ՀԱՄԱԿԱՐԳԱՎՈՐՈՒՄ ՀԱՄԱՐ
- ՀՐԴԵՀԱՅԻՆ ՀԱՄԱԿԱՐԳԱՎՈՐՈՒՄՆԵՐԻ ՀԱՄԱՐ ՀԱՄԱԿԱՐԳԱՎՈՐՈՒՄ ՀԱՄԱՐ
- ՀՐԴԵՀԱՅԻՆ ՀԱՄԱԿԱՐԳԱՎՈՐՈՒՄ ՀԱՄԱՐ ՀԱՄԱԿԱՐԳԱՎՈՐՈՒՄՆԵՐԻ

ბინის +22.20 ევაკუაციის გეგმა 1:100

A ძირითადი

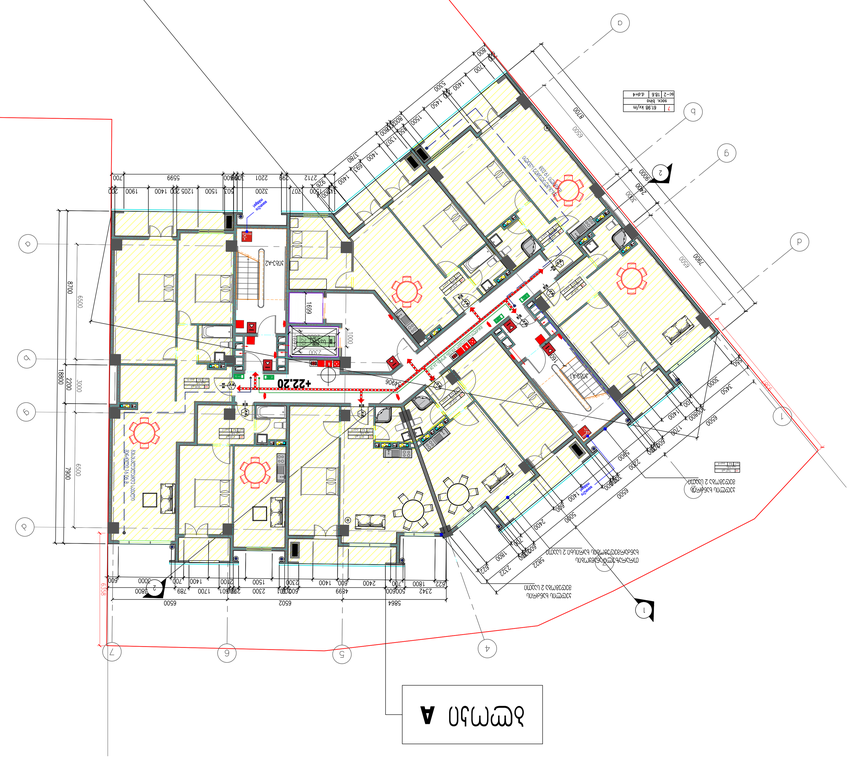

B ძირითადი



ავტომატური ხანძარსაწინააღმდეგო სისტემა	
ხანძარსაწინააღმდეგო ჭა	
ხანძარსაწინააღმდეგო ონკანი	
ხანძარსაწინააღმდეგო ონკანი ორმაგი	
ხანძარსაწინააღმდეგო ონკანი ერთმაგი	
ხანძარსაწინააღმდეგო ონკანი ორმაგი ტიპის	
ხანძარსაწინააღმდეგო ონკანი ერთმაგი ტიპის	
ხანძრის ავტომატური სიგნალიზაციის ხელით ჩამრთველი	
ხანძრის ავტომატური სიგნალიზაციის ხელით ჩამრთველი	
ევაკუაციის მიმართულება	

ნაგებობის ნომერი	1
ნაგებობის დასახელება	ბინის +22.20 ევაკუაციის გეგმა
ნაგებობის ფუნქციური დანიშნულება	
ნაგებობის ფუნქციური კლასი	
ნაგებობის ხანძარსაშიშროების კლასი	
ნაგებობის ზომები	
ნაგებობის სიმაღლე	
ნაგებობის სართულების რაოდენობა	
ნაგებობის მშენებლობის ადგილი	
ნაგებობის მშენებლობის ვადები	
ნაგებობის ექსპლუატაციაში მიღების

ՀՀՀ-2	2		
ՀՀ-2	31	ԹՂ-2	2
ՀՀ	79	ՀՀ-2	0
ՀՀՀ-2	243	ՀՀ-2	495
ԹՂԹ		ԹՂԹ	
32	59.51	32	1053.3
ԹՂՈՇՆ	4.68	ԹՂՈՇՆ	128.93.2
ԹՂՈՇՆ	15	ՅՅՈՒԱՀՁՈՒՅՈՒՆ ԹՂՈՇՆ	66
ՅՅՈՒԱՀՁՈՒՅՈՒՆ ԹՂՈՇՆ	6	ՅՅՈՒԱՀՁՈՒՅՈՒՆ ԹՂՈՇՆ	23
ՅՅՈՒԱՀՁՈՒՅՈՒՆ	7.18.82	ՍՈՒՅՈՒՆ	0
ՀՈՒՅՈՒՆ ՀՀՀՅՈՒՅՈՒՆ	59	ՀՈՒՅՈՒՆ ՀՀՀՅՈՒՅՈՒՆ	1.32
ՍՈՒՅՈՒՆ	8431.44	ՍՀՀՈՒՅՈՒՆ	3736.42
ՍՀՀՈՒՅՈՒՆ	603.48	ՍՀՀՈՒՅՈՒՆ	398.86
ՍՀՀՈՒՅՈՒՆ	7827.96	ՍՀՀՈՒՅՈՒՆ	3336.56

- ՀՀՀՈՒՅՈՒՆ
- ՀՈՒՅՈՒՆ ՀՀՀՅՈՒՅՈՒՆ ՀՈՒՅՈՒՆ
- ՀՈՒՅՈՒՆ ՀՀՀՅՈՒՅՈՒՆ
- ՀՀՀՅՈՒՅՈՒՆ ՀՈՒՅՈՒՆ ՀՀՀՅՈՒՅՈՒՆ
- ՀՀՀՅՈՒՅՈՒՆ ՀՈՒՅՈՒՆ
- ՀՀՀՅՈՒՅՈՒՆ ՀՈՒՅՈՒՆ ՀՀՀՅ

Վերելակների տեղադրման հատակագիծ +16.10 մակարդակում



Ա մասշտաբ

Բ մասշտաբ

1:100

Ա-1		1:100	Ա մասշտաբ		
33ՓՎՈՒՆ 19		Ե0	Վերելակներ		



А ՈՒՐԱՄԱՍ

Բ ՈՒՐԱՄԱՍ

ԿԱՊԱՐՏԱՆԻ ՀԱՏԱԿԱԳԾԻ ՄԱՍՆԱՅԻ ՀԱՄԱՌՈՏ ՆԿԱՐԱԳՐՈՒԹՅՈՒՆ

ՀԱՏԱԿԱԳԾԻ ՏԵՍԱԿԱՆ ՑՈՒՑԱԿ

Շինարարական ծավալ	8288.0
Ընդհանուր մակերես	8288.0 + 13.05 ՔՄ
Օգտակար մակերես	7827.96
Կառուցապատման մակերես	1132.82
Կանաչապատում	0
Ավտոկայանատեղի	66
Ներքին կայանատեղի	23
Հարկերի քանակ	3
Բնակարանների քանակ	42
Բնակիչների քանակ	126
Աշխատողների քանակ	0
Հարկայնություն	3
Կառուցապատման տոկոս	13.65
Կանաչապատման տոկոս	0

ՀԱՏԱԿԱԳԾԻ ՄԱՍՆԱՅԻ ՀԱՄԱՌՈՏ ՆԿԱՐԱԳՐՈՒԹՅՈՒՆ

Հատակագծի մասնային համառոտ նկարագրությունը ներկայացված է ստորև՝ ըստ հատակագծի համարների և անվանումների:

ՀԱՏԱԿԱԳԾԵՐԻ ՑԱՆԿ

Հատակագիծ	1:100	A-1
ցուցադրակ	B:0	ձևաչափ A1



Ս-1		1	
Ս-2	E1.88 եռ/ա	2	

Ս-1	3336.56	Ս-Ա-1	7827.96	Ս-Ա-2	2
Ս-2	3336.56	Ս-Ա-2	7827.96		

Ա-1	398.86	Ա-Ա-1	603.48		
Ա-2	373.42	Ա-Ա-2	8431.44		
Ա-3	59	Ա-Ա-3	132		
Ա-4	718.82	Ա-Ա-4	0		
Ա-5	15	Ա-Ա-5	66		
Ա-6	6	Ա-Ա-6	23		
Ա-7	6681.84	Ա-Ա-7	12893.2		
Ա-8	5951.63	Ա-Ա-8	10535.3		
Ա-9		Ա-Ա-9			
Ա-10	2143	Ա-Ա-10	495		
Ա-11	79	Ա-Ա-11	0		
Ա-12	31	Ա-Ա-12	2		
Ա-13	2				

ՀԱՏԱԿԱԳԾԻ ՀԱՄԱՐՆԵՐ

Հատակագծի համար	
Հատակագծի համարի և անվանման փոփոխություն	
Հատակագծի համարի և անվանման ավելացում	
Հատակագծի համարի և անվանման հեռացում



А ნახაზი

В ნახაზი

სტანდარტული სართულის გეგმა +10.00 ნიშნულზე
1:100

პროექტის დასახელება	ბინათმშენებლობა მრავალბინიანი საცხოვრებელი სახლის მშენებლობა ვაკის რაიონში, ი.ჭავჭავაძის გამზირის მიმდებარედ, ნაკვეთი №01.10.08.005.058
პროექტის ავტორი	არქიტექტორი: გიორგი ლომსაძე
ნახაზის დასახელება	სტანდარტული სართულის გეგმა +10.00 ნიშნულზე
ნახაზის ნომერი	ა-1
მასშტაბი	1:100
ფორმატი	A0
ფორმატი N	

აღნიშვნები

- ელექტრული ავტომატური სახანძრო სიგნალიზაციის ხელით ღილაკი
- ელექტრული ავტომატური სახანძრო სიგნალიზაციის კვამლის დეტექტორი
- ელექტრული ავტომატური სახანძრო სიგნალიზაციის ხანძრის ხმოვანი გამაფრთხილებელი
- ელექტრული ავტომატური სახანძრო სიგნალიზაციის ხანძრის სინათლის გამაფრთხილებელი
- ელექტრული ავტომატური სახანძრო სიგნალიზაციის ხანძრის ხმოვანი და

ԱՀՀ-1	7827.96		
ԱՀՀ-2	603.48	398.86	
ԱՀՀ-3	8431.44	3735.42	
ԱՀՀ-4	132	86.36	
ԱՀՀ-5	718.82		
ՀՀՄ-1	66	15	
ՀՀՄ-2	23	6	
ՀՀՄ-3	12893.2	6581.84	
ՀՀ	10536.3	5951.63	
ՀՀ-1	495	243	
ՀՀ-2	0	79	
ՀՀ-2	2	31	
ՀՀ-2		2	

	ելքային նշան
	ձայնային ազդանշանի կոճակ
	ձայնային ազդանշանի սարք
	հրշեջ ծորակ
	հրշեջ ծորակի ճյուղավոր խողովակ
	հրշեջ սանդուղքի ելք
	հրշեջ սանդուղքի ելքի ուղղություն



Ա մասշտաբ

Բ մասշտաբ

Կահավորման և +6.95 հարկի հատակագիծ

1:100

1. Նախագիծը կատարված է ՀՀ շինարարական նորմերի և կանոնների, ինչպես նաև ՀՀ կառավարության 2006 թ. դեկտեմբերի 28-ի N 1717-Ն որոշմամբ հաստատված «Շենքերի և շինությունների հրդեհային անվտանգության տեխնիկական կանոնակարգի» պահանջներին համապատասխան:
2. Հրդեհային անվտանգության համակարգերի տեղադրումը կատարել ՀՀ կառավարության 2006 թ. դեկտեմբերի 28-ի N 1717-Ն որոշմամբ հաստատված «Շենքերի և շինությունների հրդեհային անվտանգության տեխնիկական կանոնակարգի» պահանջներին համապատասխան:
3. Հրդեհային անվտանգության համակարգերի տեղադրումը կատարել ՀՀ կառավարության 2006 թ. դեկտեմբերի 28-ի N 1717-Ն որոշմամբ հաստատված «Շենքերի և շինությունների հրդեհային անվտանգության տեխնիկական կանոնակարգի» պահանջներին համապատասխան:
4. Հրդեհային անվտանգության համակարգերի տեղադրումը կատարել ՀՀ կառավարության 2006 թ. դեկտեմբերի 28-ի N 1717-Ն որոշմամբ հաստատված «Շենքերի և շինությունների հրդեհային անվտանգության տեխնիկական կանոնակարգի» պահանջներին համապատասխան:
5. Հրդեհային անվտանգության համակարգերի տեղադրումը կատարել ՀՀ կառավարության 2006 թ. դեկտեմբերի 28-ի N 1717-Ն որոշմամբ հաստատված «Շենքերի և շինությունների հրդեհային անվտանգության տեխնիկական կանոնակարգի» պահանջներին համապատասխան:
6. Հրդեհային անվտանգության համակարգերի տեղադրումը կատարել ՀՀ կառավարության 2006 թ. դեկտեմբերի 28-ի N 1717-Ն որոշմամբ հաստատված «Շենքերի և շինությունների հրդեհային անվտանգության տեխնիկական կանոնակարգի» պահանջներին համապատասխան:
7. Հրդեհային անվտանգության համակարգերի տեղադրումը կատարել ՀՀ կառավարության 2006 թ. դեկտեմբերի 28-ի N 1717-Ն որոշմամբ հաստատված «Շենքերի և շինությունների հրդեհային անվտանգության տեխնիկական կանոնակարգի» պահանջներին համապատասխան:
8. Հրդեհային անվտանգության համակարգերի տեղադրումը կատարել ՀՀ կառավարության 2006 թ. դեկտեմբերի 28-ի N 1717-Ն որոշմամբ հաստատված «Շենքերի և շինությունների հրդեհային անվտանգության տեխնիկական կանոնակարգի» պահանջներին համապատասխան:

	ելքային նշան
	ձայնային ազդանշանի կոճակ
	ձայնային ազդանշանի սարք
	հրշեջ ծորակ
	հրշեջ ծորակի ճյուղավոր խողովակ
	հրշեջ սանդուղքի ելք
	հրշեջ սանդուղքի ելքի ուղղություն

ԱԱՆՀՄ	3336.56	ԱՍՆՀՄՅՄՀՃՃՄՊ	7827.96
ԱԿԳՀՄ	398.86	ԱԿԳՀՄՅՄՊ	603.48
ԱՀՀՄՄ	3735.42	ԱՀՀՄՄ	8431.44
ՃՈՃՃՈՆՄՅՃՃՈՆՄՅ	59	ՃՈՃՃՈՆ ՀՀՄՈՅՃՈՆՄՅ	132
ՃՄՅՈՆՈՆ	718.82	ՃՄՅՈՆՈՆ	0
ՅՃՀՄԱՆՅՃՈՆՄՅ ՍՅՆՀՅՀՄՅՃՈՆ	15	ՅՃՀՄԱՆՅՃՈՆՄՅ ՍՅՆՀՅՀՄՅՃՈՆ	66
ՅՃՀՄԱՆՅՃՈՆՄՅ ՄՅՃՈՆ	6	ՅՃՀՄԱՆՅՃՈՆՄՅ ՄՅՃՈՆ	23
ՅՈՄՅ	6581.84	ՅՈՄՅ	1289.2
ՅՅ	5971.63	ՅՅ	1053.3
ՍՍ		ՍՍ	
ԱՃ-2	243	ԱՃ-2	495
ԱՂ	79	ԱՃ-2	0
ԱՆ-2	31	ՍՂ-2	2
ՍՂ-2	2		

ՅՈՄՅՃՀՄՅՃՈՆՄՅ	
ԱՃՈՆՈՆ ՈՆՈՆՀՄՀՄՅՃՈՆ	
ՃՈՆՈՆ ՀՄՀՄՅՃՈՆ	
ՃՀՄՅՃՈՆՄՅ ՀՄՀՄՅՃՈՆ ՈՆՈՆՀՄՀՄՅՃՈՆ ՀՄՀՄՅՃՈՆ ՃՀՄՅՃՈՆՄՅ ՀՄՀՄՅՃՈՆ	
ՅՃՀՄՈՆՈՆ ՀՄՀՄՅՃՈՆ	
ՅՅՃՀՄՈՆՈՆ ՀՄՀՄՅՃՈՆ	
ՅՅՃՀՄՈՆՈՆ ՀՄՀՄՅՃՈՆ ՀՄՀՄՅՃՈՆ ՀՄՀՄՅՃՈՆ ՀՄՀՄՅՃՈՆ ՀՄՀՄՅՃՈՆ	
ՅՅՃՀՄՈՆ

ნახატი 1:100 ბაზისური გეგმა ± 0.00 ნიშნულის

A ხედი

B ხედი

ობიექტის ნაწილობრივი ელექტრონული სისტემა	
ობიექტის ნაწილობრივი ავტომატური სპრინკლერული სისტემა	
ობიექტის ნაწილობრივი ავტომატური წყალ-ქაფური სისტემა	
ობიექტის ნაწილობრივი ავტომატური აირ-ქაფური სისტემა	
ობიექტის ნაწილობრივი ავტომატური ფხვნილ-ქაფური სისტემა	
ობიექტის ნაწილობრივი ავტომატური ნახშირორჟანგის სისტემა	
ობიექტის ნაწილობრივი ავტომატური ჰალონის სისტემა	
ობიექტის ნაწილობრივი ავტომატური აეროზოლური სისტემა	
ობიექტის ნაწილობრივი ავტომატური ორთქლ-წყლის სისტემა	
ობიექტის ნაწილობრივი ავტომატური ინერტული აირების სისტემა	
ობიექტის ნაწილობრივი ავტომატური ფხვნილ-წყლის სისტემა	
ობიექტის ნაწილობრივი ავტომატური ფხვნილ-აეროზოლური სისტემა	
ობიექტის ნაწილობრივი ავტომატური ორთქლ-ფხვნილ

ЦЫЬЮЗЖЭЭЮП	3336.56		
ЦЫЬЮЗЖЭЭЮП	7827.96		
ЦЫЬЮЗЖЭЭЮП	398.86		
ЦЫЬЮЗЖЭЭЮП	603.48		
ЦЭЖФЮП	3736.42		
ЦЭЖФЮП	8431.44		
ЬЛЮЗЬЛЮ ЖЭЖЮЭЭЮЖЭЬ	59		
ЬЛЮЗЬЛЮ ЖЭЖЮЭЭЮЖЭЬ	132		
ЦЭЮЭЮЛЮ	718.82		
ЦЭЮЭЮЛЮ	0		
ЗЭЬЮЛЬЭЮЖЭЮЖЭЭЬЮЖЭЬ ЭЮЭЬЖЭЮЖЭЭЬЮЖЭЬ ЭЮЭЬ	15		
ЗЭЬЮЛЬЭЮЖЭЮЖЭЭЬЮЖЭЬ ЭЮЭЬ	66		
ЗЭЬЮЛЬЭЮЖЭЮЖЭЭЬЮЖЭЬ ЭЮЭЬ	6		
ЭЭЮЭЮЛ	6581.84		
ЭЭЮЭЮЛ	12893.2		
ЗЭ	5951.63	ЗЭ	10536.3
ЭЭЭ		ЭЭЭ	
ЦЭ-2	243	Ц9-2	495
Ц	79	Ц6-2	0
Ц6-2	31	Э.Ц-2	2
Э.Ц-2	2		

ЯЭЦЭЖЦЬЭЮЛ	
ЦЫЬЮЗЖЭЭЮП ЯЖЭЬЮЛЬЭЮЖЭЬ ЯЭЬЮЛЮЛ	
ЬЭЖЭЮЛЬЭЮЖЭЬ ЯЭЬЮЛЮЛ ЦЫЬЮЗЖЭЭЮП ЯЭЬЮЛЮЛ ЭЮЭЬ	
ЦЫЬЮЗЖЭЭЮП ЯЖЭЬЮЛЬЭЮЖЭЬ ЯЭЬЮЛЮЛ	
ЯЖЭЬЮЛЬЭЮЖЭЬ ЯЭЬЮЛЮЛ ЭЮЭЬ	
ЬЭЖЭЮЛЬЭЮЖЭЬ ЯЭЬЮЛЮЛ ЭЮЭЬ	
ЭЮЭЬЖЭЮЖЭЭЬЮЖЭЬ ЯЭЬЮЛЮЛ ЭЮЭЬ	
ЭЭЮЭЮЛЮ ЯЭЬЮЛЮЛ ЭЮЭЬ	
ЭЭЮЭЮЛЮ ЯЭЬЮЛЮЛ ЭЮЭЬ ЯЖЭЬЮЛЬЭЮЖЭЬ ЯЭЬЮЛЮЛ ЭЮЭЬ ЯЭЬЮЛЮЛ ЭЮЭЬ ЯЭЬЮЛЮЛ ЭЮ

ש.ב-2	2	
ש.ב-2	31	ב6-2
ש.ב-2	79	ל1
ש.ב-2	243	ב.ב-2
ש.ב-2	495	ב.ב-2
ש.ב-2	0	ב6-2
ש.ב-2	2	ש.ב-2

	ציוד כיבוי אש נייד
	ארון כיבוי אש משולב עם ברז כיבוי אש
	ארון כיבוי אש משולב עם ברז כיבוי אש ומטף
	ארון כיבוי אש משולב עם ברז כיבוי אש ומטף
	ארון כיבוי אש משולב עם ברז כיבוי אש ומטף
	מטף
	גלגלון
	תמרור חניה לנכים

7827.96	3336.56	חניה מקורה לנכים	3	1
603.48	398.86	חניה לנכים	3	2
8431.44	3736.42	חניה	59	3
132	59	חניה מקורה	59	4
0	718.82	חניה לאופנועים	3	5
66	15	מחסן אשפה	1	6
23	6	מחסן אשפה	1	7
12893.2	6681.84	קומה	1	8
10535.3	6961.63	קומה	2	9

	מגרש
	קווי בניין
	גבול מגרש
	גבול מגרש מוצע
	גבול מגרש מוצע
	גבול מגרש מוצע

bloki B

ᲡᲘᲑᲐ **B2**

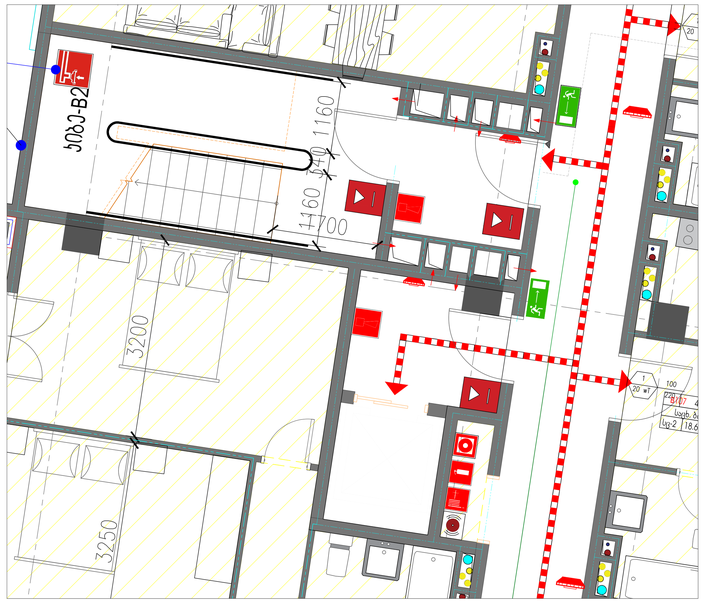

ᲡᲘᲑᲐ **B1**

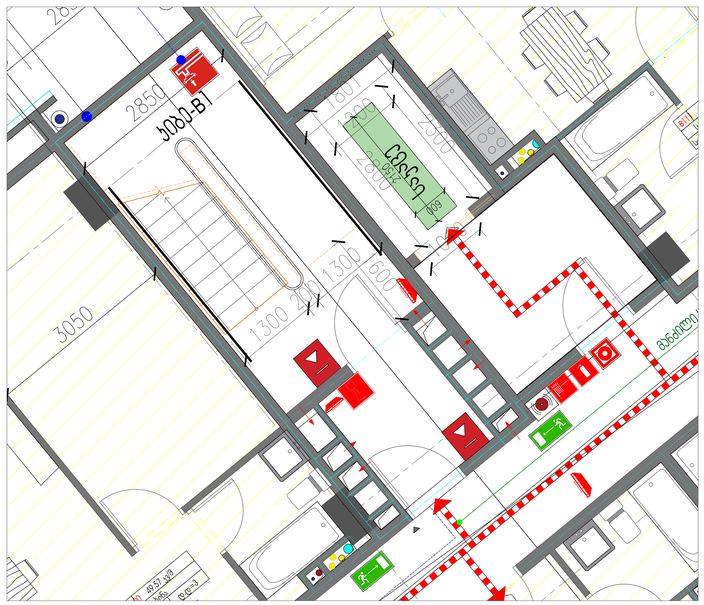

bloki A

ᲡᲘᲑᲐ **A1**

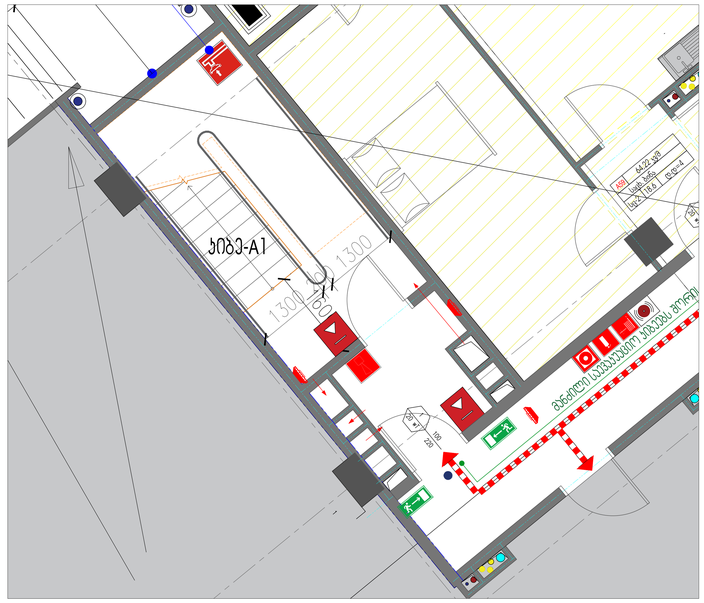

ᲡᲘᲑᲐ **A2**

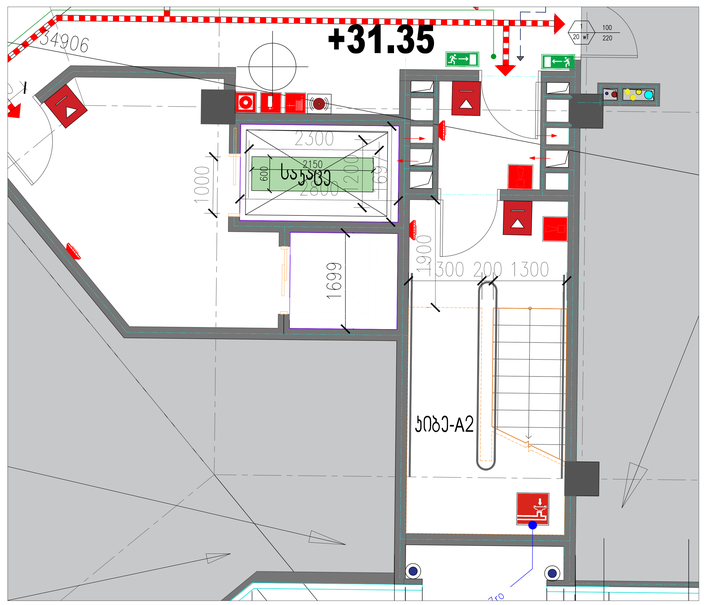

გვერდის დასახელება	გეგმები
	ᲡᲘᲑᲔᲔᲑᲘᲡ ᲯᲐᲒᲜᲔᲑᲘ
პროექტის დასახელება	მრავალფუნქციური საცხოვრებელი კომპლექსი

საპროექტო ტერიტორიის მისამართი

ქ.თბილისი დიდი დიღომი ნაკვეთი 01.10.08.005.058 ფართი 3642 მ2

დამკვეთი: გიორგი ერისთავი

გეგმარება

თანამდებობა	სახ. გვარი	ხელმოწერა
პროექტის ავტორი	ვ.მიმინოშვილი	
მეპარტნე	ვ.მიმინოშვილი	
დაამუშავა	ვ.მიმინოშვილი	
შეამოწმა	მ.ხახალურიანი	

პირობითი აღნიშვნა

- წყალმებერვლი მილი
- ხანძრის ნიშნულება
- ავტომატიკის ნიშნულება
- ავტომატიკა
- 888 პირების ავტომატიკა
- გამწვანება
- საავტომობილო გზა
- ტროტუარი
- ცხაური ტიპის მოპირკეთება (დამზადება)
- საავტომობილო პანდუსი
- ჭრილის ხაზი
- ღერძის ხაზი
- ნიშნულის აღნიშვნა
- ღიობი ფილაში
- კედლის ცეცხლმედეგობა (ორსაათიანი)
- კედლის ცეცხლმედეგობა (ერთსაათიანი)
- კონტეინერი- გამამხობელი

	1040.3 m2	საერთო ფართი
	ᲯᲐᲛᲘᲡᲓᲦᲛᲔ	დანიშნულება
▭2	18.6	▯.=56

ტაიპტეხლობის დაყვირება
ტაიპტეხლობის ჯგუფი (ქვეჯგუფი)

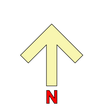

ფორმატი	B-0		გვერდის №
მასშტაბი	1:100		ა-1

©\New folder (4)\New folder (4)\??????-????????\view_022.jpg

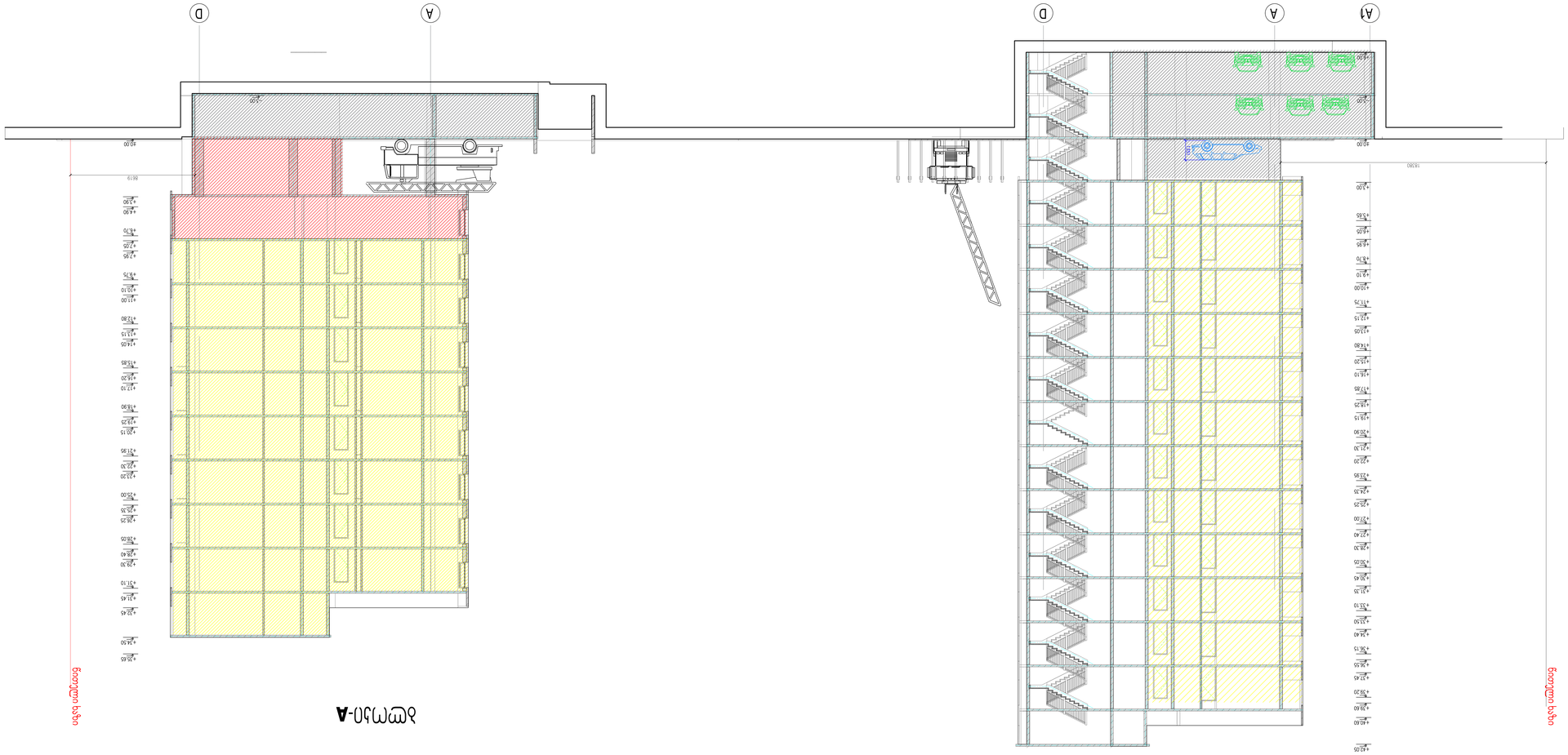

ამოსახვა-B

ამოსახვა-A

ნახაზის ტიპი

ნახაზის ტიპი	1-100
ფორმატი	A0
ფურცლების რაოდენობა	1 ფურცელი

ნახაზის დასახელება	ფასადები
პროექტის ეტაპი	პროექტირება
ობიექტის მისამართი	ქ.თბილისი, ვაკის რაიონი, ი.აბაშიძის ქუჩა N 01.10.08.005.058 საკადასტრო კოდით 3442 მ2
შემსრულებელი ორგანიზაციის დასახელება და ხელმძღვანელის ვინაობა	ჯ.ა.ბ.ა.ა.ი.ა.ნ.ი. ფოსტა: ბიოფასადები@ბიოფასადები.ნეტ

ავტორი	ბიოფასადები
შემოწმებული	ბიოფასადები
დამტკიცებული	ბიოფასადები
ფურცლების რაოდენობა	1

ფურცლის N	1

ნახაზის ტიპი	ფასადები
პროექტის ეტაპი	პროექტირება
ობიექტის მისამართი	ქ.თბილისი, ვაკის რაიონი, ი.აბაშიძის ქუჩა N
შემსრულებელი ორგანიზაციის დასახელება და ხელმძღვანელის ვინაობა	ჯ.ა.ბ.ა.ა.ი.ა.ნ.ი. ფოსტა: ბიოფასადები@ბიოფასადები.ნეტ
საკადასტრო კოდი	01.10.08.005.058
ფურცლის N	1
ფურცლების რაოდენობა	1

ფასადის ელემენტების ექსპლიკაცია

ალუმინის პანელი	
ალუმინის პროფილი	
ალუმინის პროფილი	
ალუმინის პროფილი	
მინა	
მინა	

ფანჯრების ექსპლიკაცია

1	1.2	18.6	56

ფასადის ფართების ექსპლიკაცია

ფასადის ფართი	1640.3 m2
ფანჯრების ფართი	356.18

ალუმინის პანელი	
ალუმინის პროფილი	
ალუმინის პროფილი	
ალუმინის პროფილი	
მინა	
მინა	

ბლოკი-A

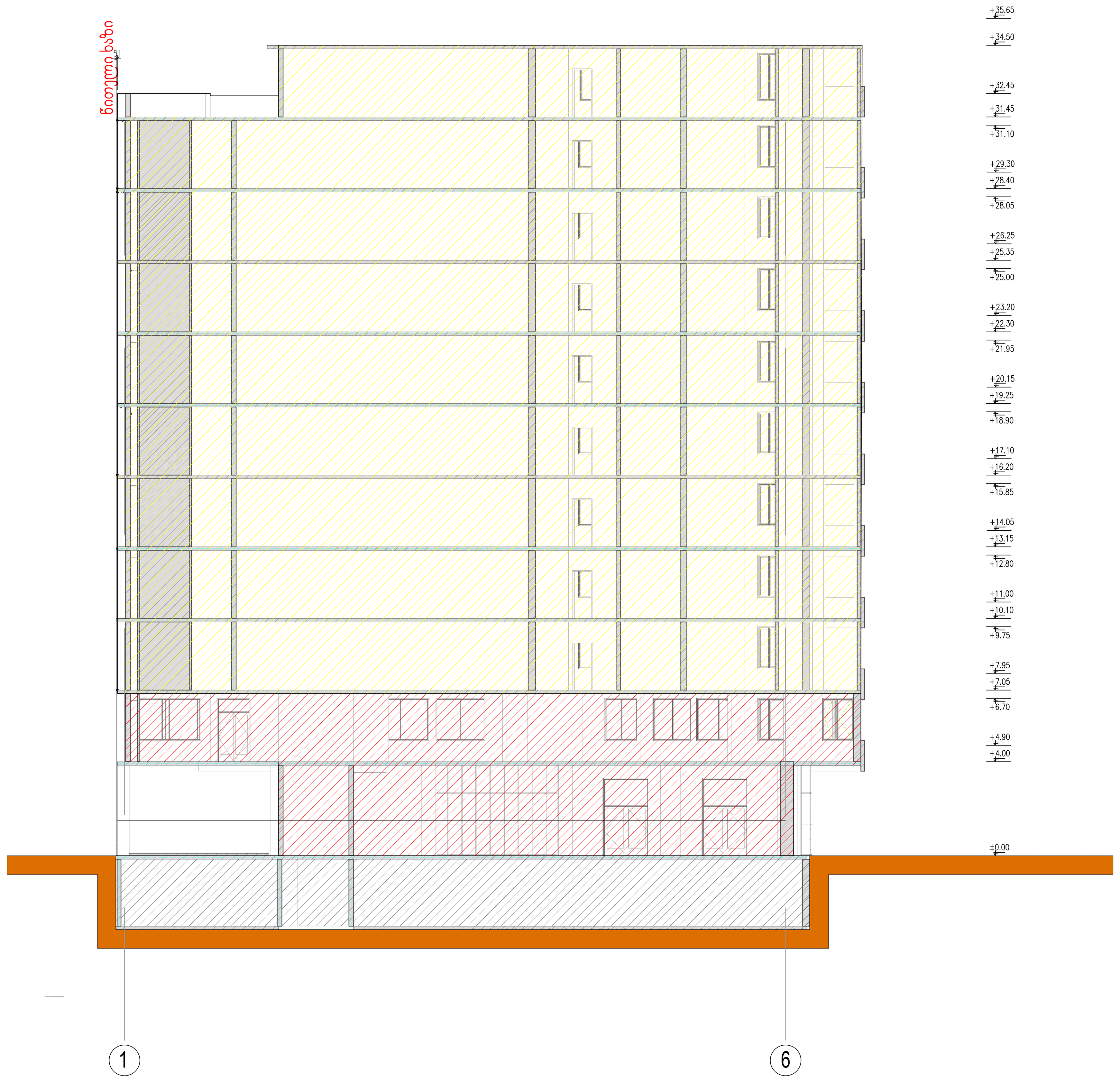

ფურცლის დასახელება	ჭრილი 2-2
პროექტის დასახელება	მრავალფუნქციური საცხოვრებელი კომპლექსი

საპროექტო ტერიტორიის მისამართი

ქ.თბილისი დიდი დიღომი ნაკვეთი 01.10.08.005.058 ფართი 3642 მ2

დამკვეთი: გიორგი ერისთავი

შეასრულა

თანამდებობა	სახ. გვარი	ხელმოწერა
პროექტის ავტორი	ვ.მიმინოშვილი	
შეასრულა	ვ.მიმინოშვილი	
დაამუშავა	ვ მიმინოშვილი	
შეამოწმა	მ.ხაჩატურიანი	

პირობითი აღნიშვნა

	წყალშემკრები მილი
	ბინების ნუმერაცია
	ავტოსადგომების ნუმერაცია
	ავტოსადგომი
	შშმ პირების ავტოსადგომი
	გამწვანება
	საავტომობილო გზა
	ტროტუარი
	ცხაურა ტიპის მოპირკეთება (გამჭოლი)
	საავტომობილო პანდუსი
	ჭრილის ხაზი
	ღერძის ხაზი
	ნიშნულის აღნიშვნა
	ღიობი ფილაში
	კედლის ცეცხლმედეგობა (ორსაათიანი)
	კედლის ცეცხლმედეგობა (ერთსაათიანი)
	კონდენციონერი- გამათბობელი

	1040.3 m2	
ავტოსადგომი		
□-2	18.6	□.□=56

1040.3 m2 — საერთო ფართი
ავტოსადგომი — დანიშნულება
დაკავებულობის დატვირთვა
დაკავებულობის ჯგუფი (ქვეჯგუფი)

G:\New folder (4)\New folder (4)\??????-????????\view_022.jpg

N

ფორმატი	B-0		ფურცლის №
მასშტაბი	1:100		ა-1