



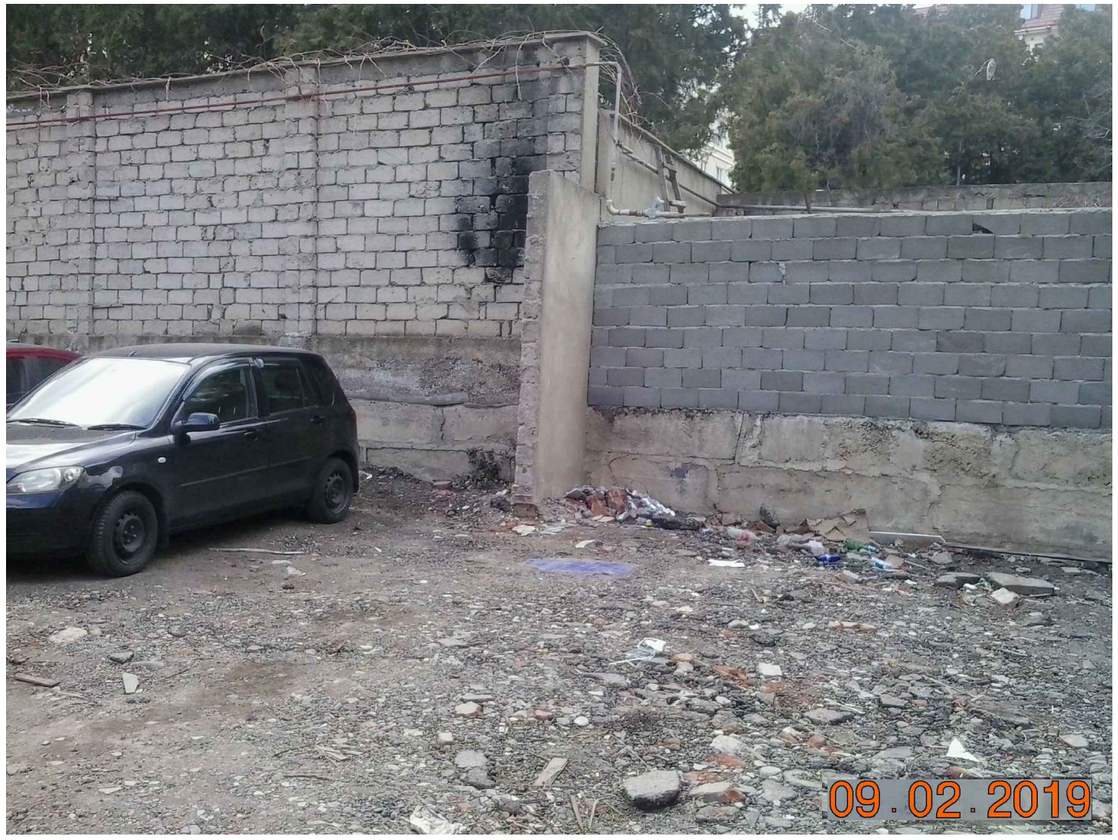

ქ.თბილისში, ალ.ყაზბეგის გამზ. №34 -ის მიმდებარედ შ.პ.ს."ევროპული სკოლის"-თვის ღია ავტოსადგომის მოწყობის პროექტი.			ი.მ. "გიორგი ადუაშვილი"			2019
			სტადია	ფურც.№	რაოდენ.	დაკვ.№
დირექტორი	ადუაშვილი		მ.პ.			
არქიტექტორი	ადუაშვილი		არსებული სიტუაციის ამსახველი ფოტომასალა			