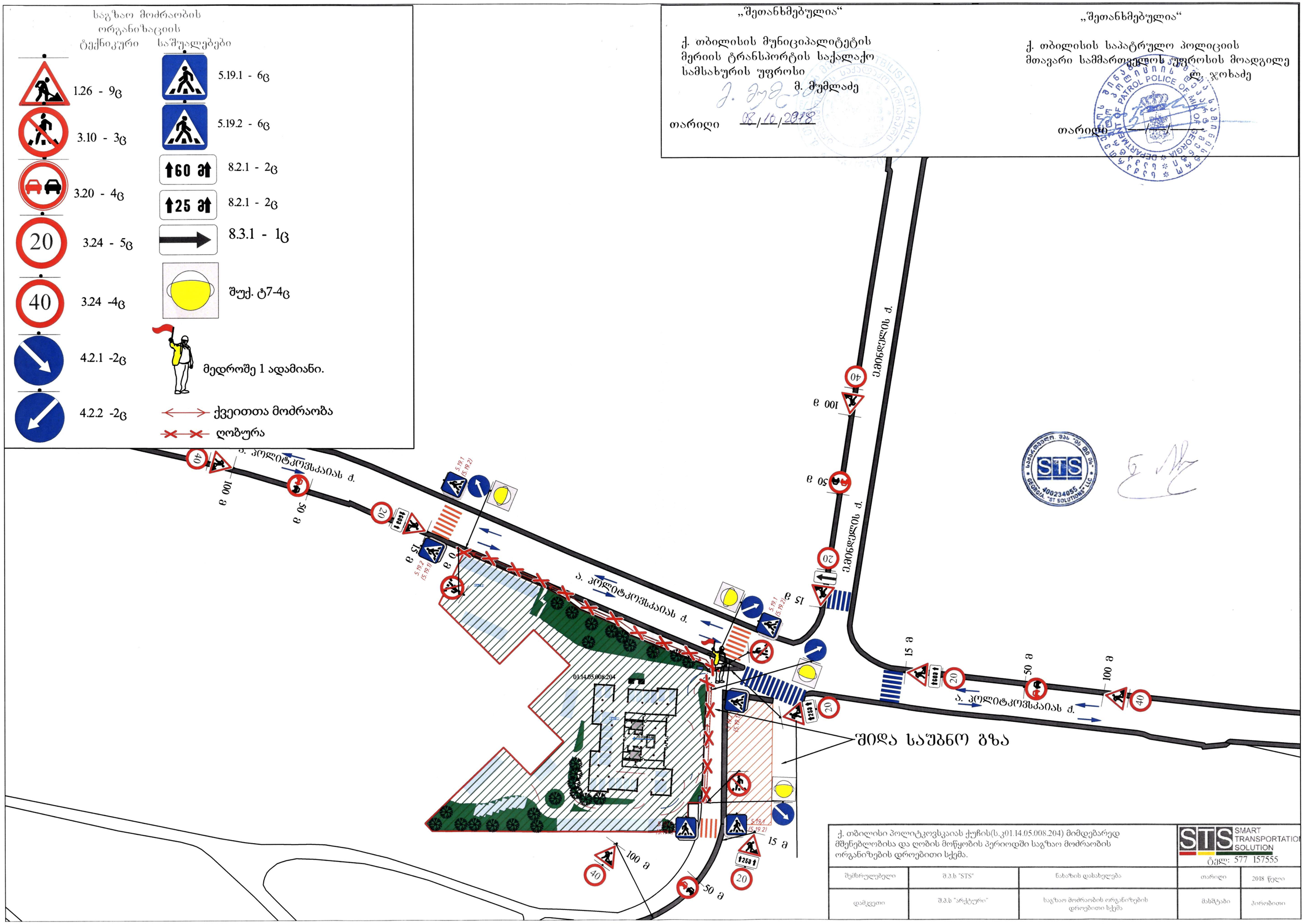

საგზაო მოძრაობის ორგანიზაციის ტექნიკური საშუალებები
1.26 - 9ც
3.10 - 3ც
3.20 - 4ც
3.24 - 5ც
3.24 -4ც
4.2.1 -2ც
4.2.2 -2ც
5.19.1 - 6ც
5.19.2 - 6ც
8.2.1 - 2ც
8.2.1 - 2ც
8.3.1 - 1ც
შუქ. ტ7-4ც
მედროშე 1 ადამიანი.
ქვეითთა მოძრაობა
ღობურა
„შეთანხმებულია“
ქ. თბილისის მუნიციპალიტეტის მერიის ტრანსპორტის საქალაქო სამსახურის უფროსი
მ. მუმლაძე
თარიღი 08/10/2018
„შეთანხმებულია“
ქ. თბილისის საპატრულო პოლიციის მთავარი სამმართველოს უფროსის მოადგილე
ლ. ჯოხაძე
თარიღი
ა. კოლიტკოვსკაიას ქ.
ა. კოლიტკოვსკაიას ქ.
ა. კოლიტკოვსკაიას ქ.
ა. კოლიტკოვსკაიას ქ.
ა. კოლიტკოვსკაიას ქ.
ა. კოლიტკოვსკაიას ქ.
01.14.05.008.204
შიდა საუბნო გზა
100 მ
50 მ
15 მ
0 მ
20
40
STS
GEORGIA "ST SOLUTIONS" LLC
400234055
ქ. თბილისი პოლიტკოვსკაიას ქუჩის(ს.კ01.14.05.008.204) მიმდებარედ მშენებლობისა და ღობის მოწყობის პერიოდში საგზაო მოძრაობის ორგანიზების დროებითი სქემა.
STS SMART TRANSPORTATION SOLUTION
ტელ: 577 157555
შემსრულებელი
შ.პ.ს "STS"
ნახაზის დასახელება
თარიღი
2018 წელი
დამკვეთი
შ.პ.ს "არქტური"
საგზაო მოძრაობის ორგანიზების დროებითი სქემა
მასშტაბი
პირობითი

„შეთანხმებულია“

ქ. თბილისის მუნიციპალიტეტის
მერიის ტრანსპორტის საქალაქო
სამსახურის უფროსი

მ. მუმლაძე

თარიღი 02/10/2018

„შეთანხმებულია“

ქ. თბილისის საპატრულო პოლიციის
მთავარი სამმართველოს უფროსის მოადგილე

ლ. ჯოხაძე

თარიღი ___/___/_____

საგზაო მოძრაობის
ორგანიზაციის
ტექნიკური საშუალებები

2.1-2ც

2.3-2ც

5.19.1-6ც

5.19.2-6ც

7.4- 4ც

8.6.1- 4ც

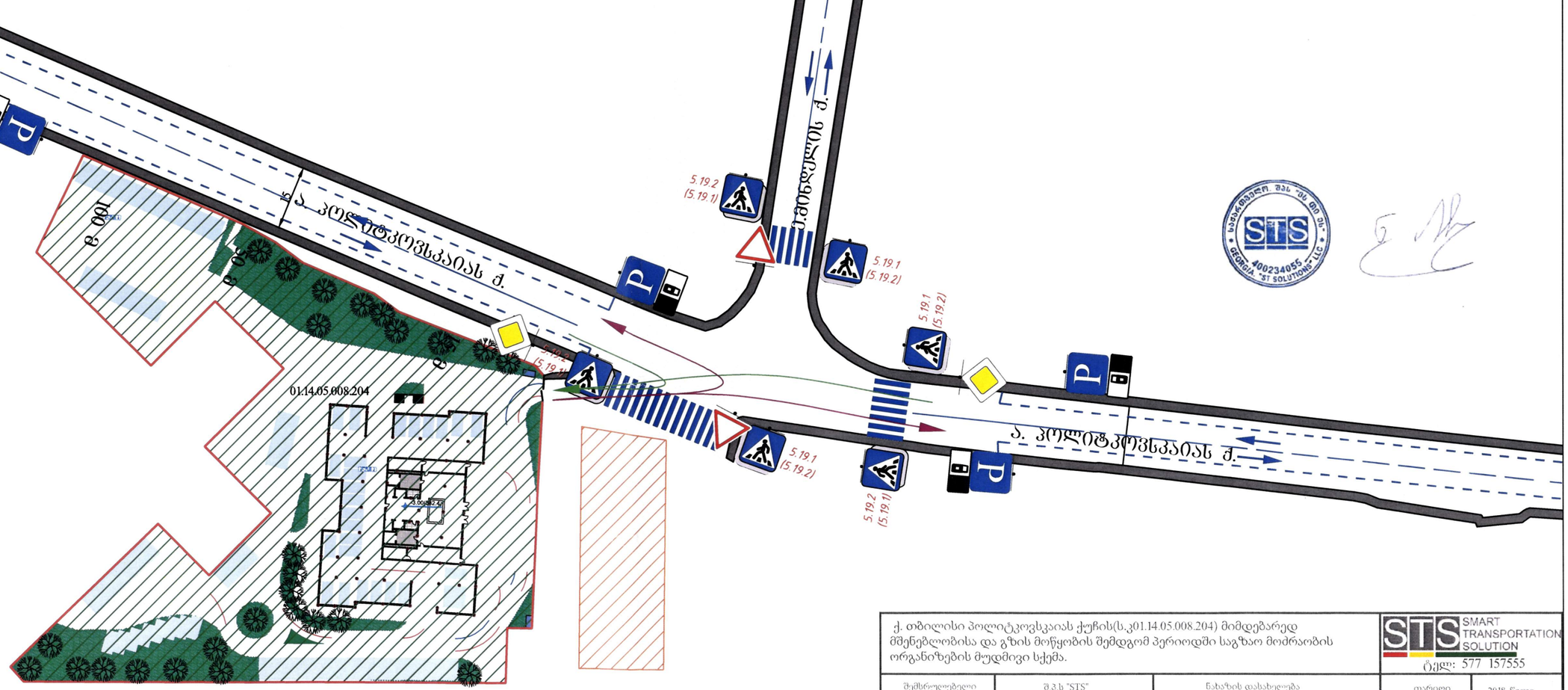

ქ. თბილისი პოლიტკოვსკაიას ქუჩის(ს.კ01.14.05.008.204) მიმდებარედ მშენებლობისა და გზის მოწყობის შემდგომ პერიოდში საგზაო მოძრაობის ორგანიზების მუდმივი სქემა.

STS SMART TRANSPORTATION SOLUTION
ტელ: 577 157555

შემსრულებელი	შ.პ.ს "STS"	ნახაზის დასახელება	თარიღი	2018 წელი
დამკვეთი	შ.პ.ს "არქტური"	საგზაო მოძრაობის ორგანიზების მუდმივი სქემა	მასშტაბი	პირობითი

საგზაო მოძრაობის ორგანიზაციის ტექნიკური	საშუალებები
	1.21.2 - 1ც
	1.21.3 - 1ც
	1.26 - 9ც
	3.10 - 2ც
	3.20 - 5ც
20	3.24 - 5ც
40	3.24 -4ც
	4.2.1 -3ც
	4.2.2 -2ც
	5.19.1 - 2ც
	5.19.2 - 2ც
10 მ	8.1.1 - 1ც
↑10 მ↑	8.2.1 - 2ც
↑60 მ↑	8.2.1 - 2ც
	8.3.1 - 1ც
	შუქ. ტ7-5ც
	ქვეითთა დამცავი ქოლგა
	ქვეითთა მოძრაობა
	ღობურა

შენიშვნა:
დროებითი სქემა შედგენილია ვსნ "37 - 84" და საქართველოს კანონის საგზაო მოძრაობის შესახებ მოთხოვნების შესაბამისად

1. გამაფრთხილებელი ზონის სიგრძე შეადგენს 100 მეტრს.
2. გეომეტრიული პარამეტრებიდან გამომდინარე აცილებისა და ბუფერული ზონა არ გვაქვს
3. ფუნქციური ზონის სიგრძე შეადგენს 10 მ-ს.
4. ნახაზზე ნაჩვენებია დროებითი საგზაო ნიშნები.
6. სქემაზე დატანილია დროებითი საგზაო მონიშვნა.

„შეთანხმებულია“

ქ. თბილისის მუნიციპალიტეტის მერიის ტრანსპორტის საქალაქო სამსახურის უფროსი

მ. მუმლაძე

თარიღი 08/10/2018

„შეთანხმებულია“

ქ. თბილისის საპატრულო პოლიციის მთავარი სამმართველოს უფროსის მოადგილე

ლ. ჯონაძე

თარიღი ---/---/---



ქ. თბილისი პოლიტკოვსკაიას ქუჩის(ს.კ01.14.05.008.204) მიმდებარედ მშენებლობისა და შესასვლელ-გამოსასვლელის მოწყობის პერიოდში საგზაო მოძრაობის ორგანიზების დროებითი სქემა.

STS SMART TRANSPORTATION SOLUTION

ტელ: 577 157555

შემსრულებელი	შ.პ.ს "STS"	ნახაზის დასახელება	თარიღი	2018 წელი
დამკვეთი	შ.პ.ს "არქტური"	საგზაო მოძრაობის ორგანიზების დროებითი სქემა	მასშტაბი	პირობითი