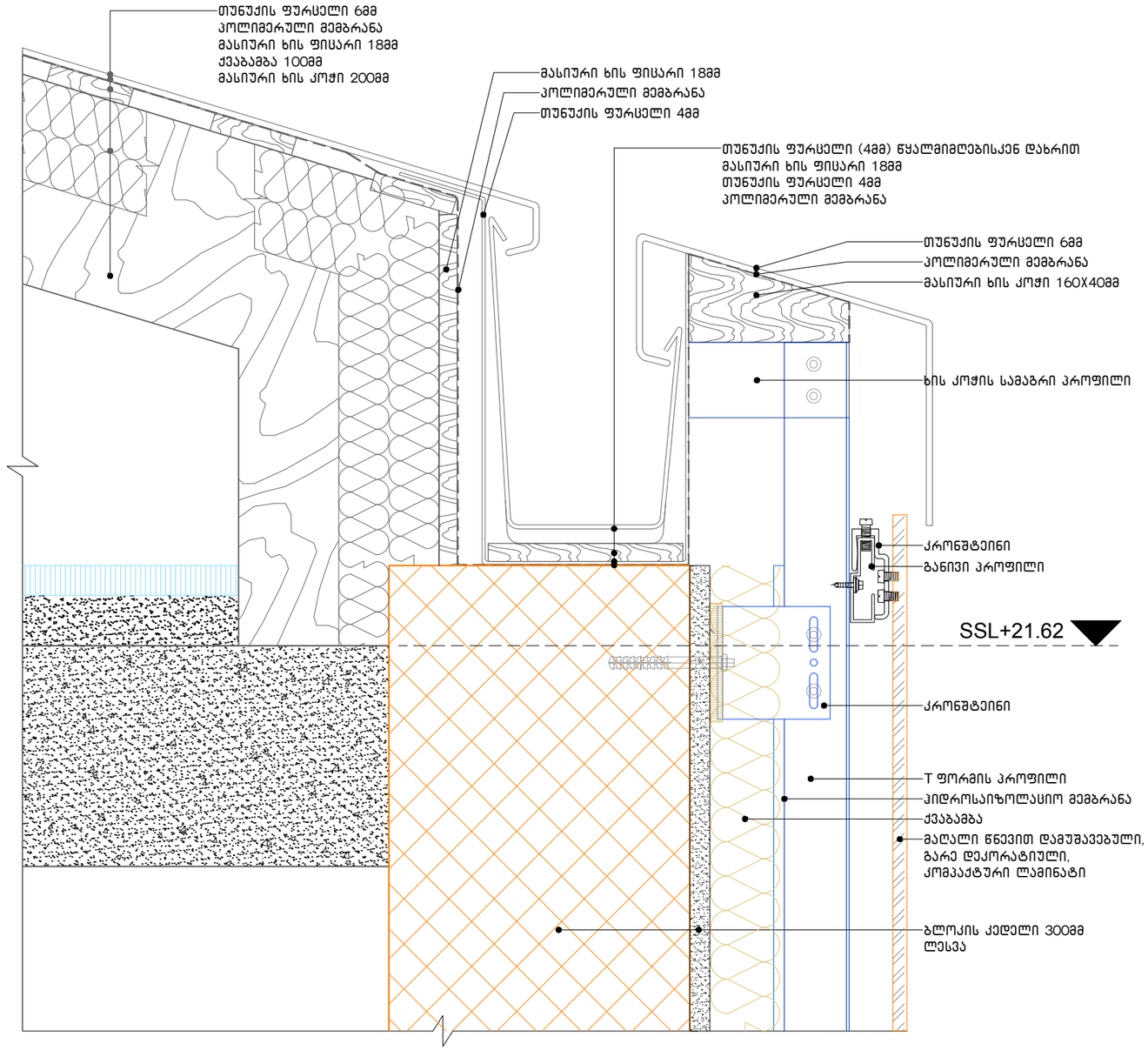

პარაპეტის დეტალი
მასშტაბი 1:5

პირობითი აღნიშვნები

ზოგადი შენიშვნები

დაუშვებელია ნახაზის გადაზომვა.
ნებისმიერი ხარვეზის/უზუსტობის აღმოჩენის შემთხვევაში დაუყოვნებლივ უნდა ეცნობოს საპროექტო ორგანიზაციას.
ყველა ზომა მოცემულია მილიმეტრებში.
ეს დოკუმენტაცია ინტელექტუალური საკუთრებაა.
ნებისმიერი არასანქცირებული გამოყენება, გამეძღავნება, გავრცელება ან დუბლირება ნებისმიერი ინფორმაციის, შეიძლება გამოიწვიოს პასუხისგებლობა მოქმედი კანონმდებლობის მიხედვით.

საპროექტო

შპს ,,Tria Group''
ქ. თბილისი,
პასტერის ქუჩა N5/7
Tel: +995 599268008

TRIA Group
შპს"TRIA Group"

LTD "Tria Group"
5/7 Pasteri Street
Tbilisi, Georgia
Tel: +995 59926800

დამკვეთი

შპს. "ბეტა ჯგუფი"

ID ნომერი :405171996

პროექტი

მრავალფუნქციური კომპლექსი

ქ. თბილისი, დ. უზნაძის ქ. N:14

სათაური

სახურავის დეტალი

სტადია

სრული არქიტექტურული პროექტი

რევიზია	00
თარიღი	10.12.2018
ფორმატი	A1
მასშტაბი	1:100

გვერდი

A-12



ფასადის ძირითადი ტიპის ფრაგმენტი
ფასადის ძირითადი ტიპის ფრაგმენტი
ფასადის ძირითადი ტიპის ფრაგმენტი

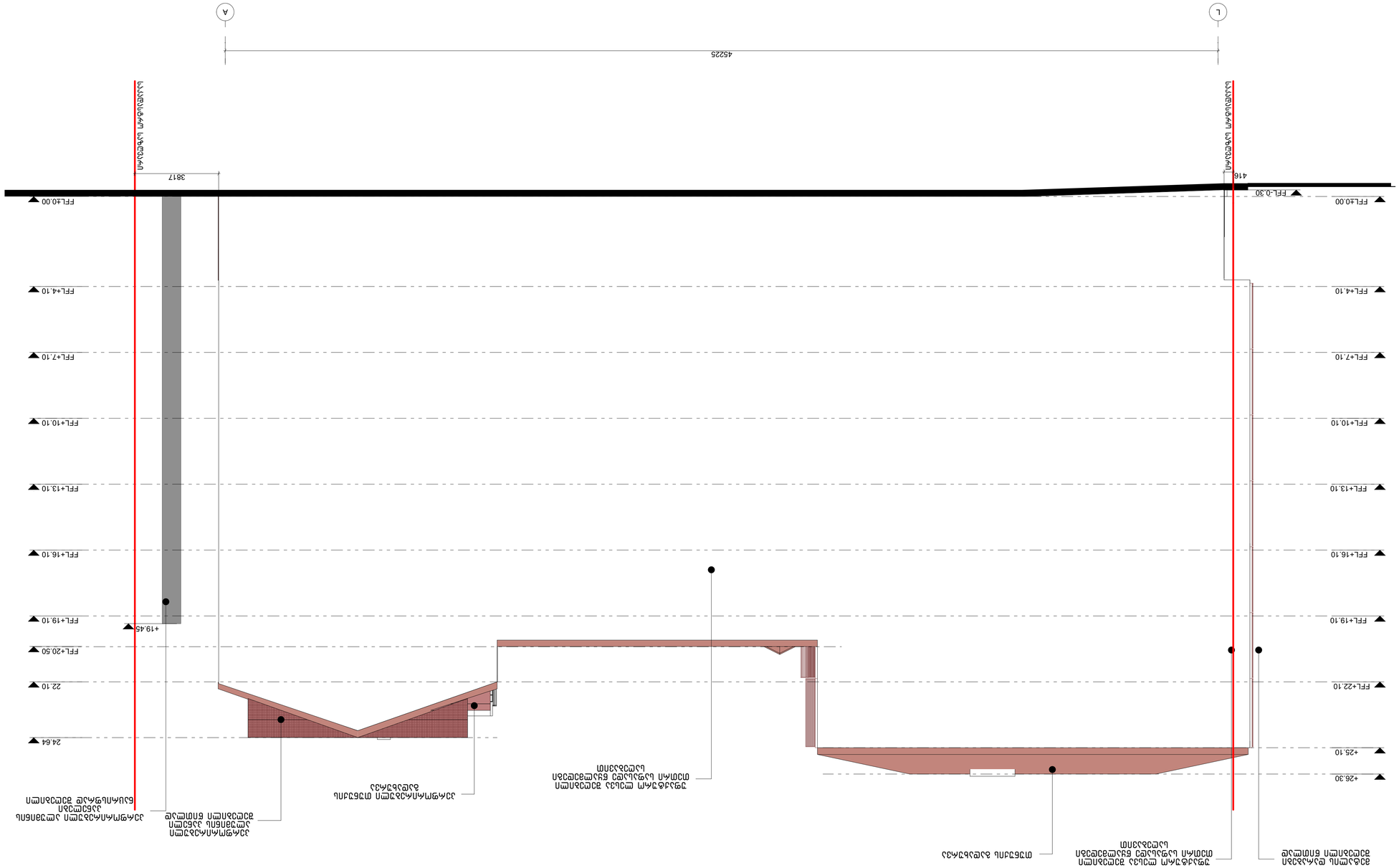

ეს ნახაზი დაცულია საავტორო უფლებებით. ნახაზის ნებისმიერი ნაწილობრივი ან სრული გამოყენება, კოპირება ან გავრცელება დაუშვებელია ავტორის წერილობითი ნებართვის გარეშე.

This drawing is protected by copyright. Any partial or full use, copying or distribution of the drawing is prohibited without the written permission of the author.

ნახაზის ტიპი

- H/0001 – ზედა ნიშნული ბეტონის ფილის
- H/0002 – ზედა ნიშნული ბეტონის ფილის /ფილების ნიშნული
- H/001 – ქანობის ნიშნული
- 82/2.20 – ქანობის მიმართულება ჩაშავებული ისრით
- 90 წმ – ვერტიკალური ნაკეთობის ბრტყელი ზედაპირის ქანობი
- FFL+0.00 – ნულოვანი ნიშნული
- SSL+0.00 – ტროტუარის ზედაპირის ნიშნული

ნახაზის ტექსტური აღწერა

ტერიტორიის ზედაპირის ნიშნულების ცვლილების ხასიათი ნაჩვენებია ნახაზზე ნიშნულების მითითებით. ნიშნულების ცვლილების ხასიათი ნაჩვენებია ნახაზზე ნიშნულების მითითებით. ნახაზზე ნაჩვენებია ტერიტორიის ზედაპირის ნიშნულების ცვლილების ხასიათი. ნახაზზე ნაჩვენებია ტერიტორიის ზედაპირის ნიშნულების ცვლილების ხასიათი. ნახაზზე ნაჩვენებია ტერიტორიის ზედაპირის ნიშნულების ცვლილების ხასიათი.

ნახაზის ლეგენდა

- ნაგებობის ზედაპირის ნიშნული
- ნაგებობის ზედაპირის ნიშნული
- ნაგებობის ზედაპირის ნიშნული


1
A9
54950
1853
FFL-0.30
FFL±0.00
FFL+4.10
FFL+7.10
FFL+10.10
FFL+13.10
FFL+16.10
FFL+19.10
FFL+22.10
FFL+25.10
FFL+26.30
+18.50
+19.80
+21.40
+24.64
2100
2300
2320
680
1100
2020
980
1200
900
1000
760
ბეტონის ბლოკებისგან ნაგებ კედელზე ფასადის ფილების მოწყობა
ალუმინის ფანჯრების მოწყობა
ალუმინის ფანჯრების მოწყობა
ალუმინის ფანჯრ

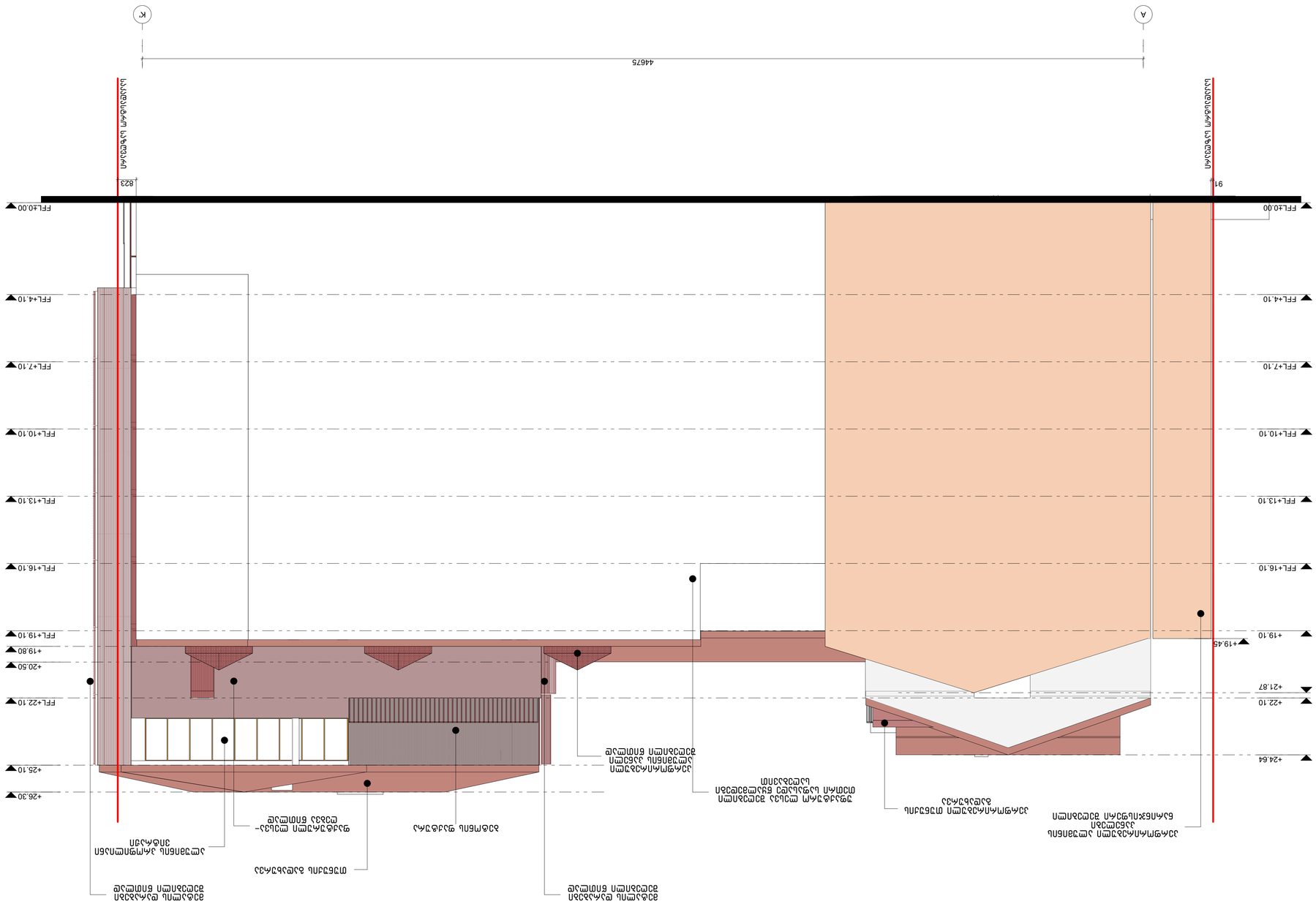

LTD "Tria Group"
5/7 Paiton Street
Tbilisi, Georgia
Tel: +995 599268008

ООО "Три Групп"
ул. Пайтова 5/7
Тбилиси, Грузия
Тел: +995 599268008

Дом "Зеленый"

ID 6ЛВЗАЛ :40571996

Архитектурные решения

Разрез А-К'

Разрез А-К'

Стадия

Проект

Наименование организации, разработавшей документ

Tria Group

Формат	00
Дата печати	06.02.2019
Размер листа	A1
Масштаб	1:100

Лист

А-117



Фасад 1-1

Н12-1 Дограма

Цветно изображение на фасадите

Материали и цветове

Н – Бяла мазилка

А – Сиво-кафяв цокъл

С – Сиви алуминиеви елементи

Бяла PVC дограма

Сиви алуминиеви парапети

Сиви алуминиеви улуци

Сиви алуминиеви обшивки

Н/0001 – Бяла мазилка с декоративни елементи

Н/001 – Бяла мазилка

82/2.20 – Бяла алуминиева дограма

90 бт – Бяла алуминиева врата

FFL+0.00 – Кота на чист под

SSL+0.00 – Кота на терен

Забележки

Всички размери са в сантиметри, освен ако не е посочено друго.

Всички котировани размери трябва да бъдат проверени на място преди започване на строителните работи.

Всички строителни работи трябва да бъдат изпълнени съгласно действащите строителни норми и стандарти.

Всички материали трябва да бъдат одобрени преди използване.

Всички строителни работи трябва да бъдат изпълнени от квалифицирани специалисти.

Всички строителни работи трябва да бъдат изпълнени съгласно проекта.

Всички строителни работи трябва да бъдат изпълнени съгласно техническите спецификации.

Всички строителни работи трябва да бъдат изпълнени съгласно инструкциите на производителя.

Всички строителни работи трябва да бъдат изпълнени съгласно изискванията за безопасност и здраве при работа.

Всички строителни работи трябва да бъдат изпълнени съгласно изискванията за опазване на околната среда.

Всички строителни работи трябва да бъдат изпълнени съгласно изискванията за качество.

Всички строителни работи трябва да бъдат изпълнени съгласно изискванията за сертификация.

Всички строителни работи трябва да бъдат изпълнени съгласно изискванията за гаранция.

Всички строителни работи трябва да бъдат изпълнени съгласно изискванията за поддръжка.

Всички строителни работи трябва да бъдат изпълнени съгласно изискванията за ремонт.

Всички строителни работи трябва да бъдат изпълнени съгласно изискванията за подмяна.

Всички строителни работи трябва да бъдат изпълнени съгласно изискванията за рециклиране.

Всички строителни работи трябва да бъдат изпълнени съгласно изискванията за управление на отпадъците.

Всички строителни работи трябва да бъдат изпълнени съгласно изискванията за управление на строителните площадки.

Всички строителни работи трябва да бъдат изпълнени съгласно изискванията за управление на строителните дейности.

Всички строителни работи трябва да бъдат изпълнени съгласно изискванията за управление на строителните процеси.

Всички строителни работи трябва да бъдат изпълнени съгласно изискванията за управление на строителните ресурси.

Всички строителни работи трябва да бъдат изпълнени съгласно изискванията за управление на строителните рискове.

Всички строителни работи трябва да бъдат изпълнени съгласно изискванията за управление на строителните качества.

Всички строителни работи трябва да бъдат изпълнени съгласно изискванията за управление на строителните разходи.

Всички строителни работи трябва да бъдат изпълнени съгласно изискванията за управление на строителните срокове.

Всички строителни работи трябва да бъдат изпълнени съгласно изискванията за управление на строителните документи.

Всички строителни работи трябва да бъдат изпълнени съгласно изискванията за управление на строителните комуникации.

Всички строителни работи трябва да бъдат изпълнени съгласно изискванията за управление на строителните промени.

Всички строителни работи трябва да бъдат изпълнени съгласно изискванията за управление на строителните конфликти.

Всички строителни работи трябва да бъдат изпълнени съгласно изискванията за управление на строителните доставки.

Всички строителни работи трябва да бъдат изпълнени съгласно изискванията за управление на строителните складове.

Всички строителни работи трябва да бъдат изпълнени съгласно изискванията за управление на строителните транспорти.

Всички строителни работи трябва да бъдат изпълнени съгласно изискванията за управление на строителните машини.

Всички строителни работи трябва да бъдат изпълнени съгласно изискванията за управление на строителните инструменти.

Всички строителни работи трябва да бъдат изпълнени съгласно изискванията за управление на строителните материали.

Всички строителни работи трябва да бъдат изпълнени съгласно изискванията за управление на строителните отпадъци

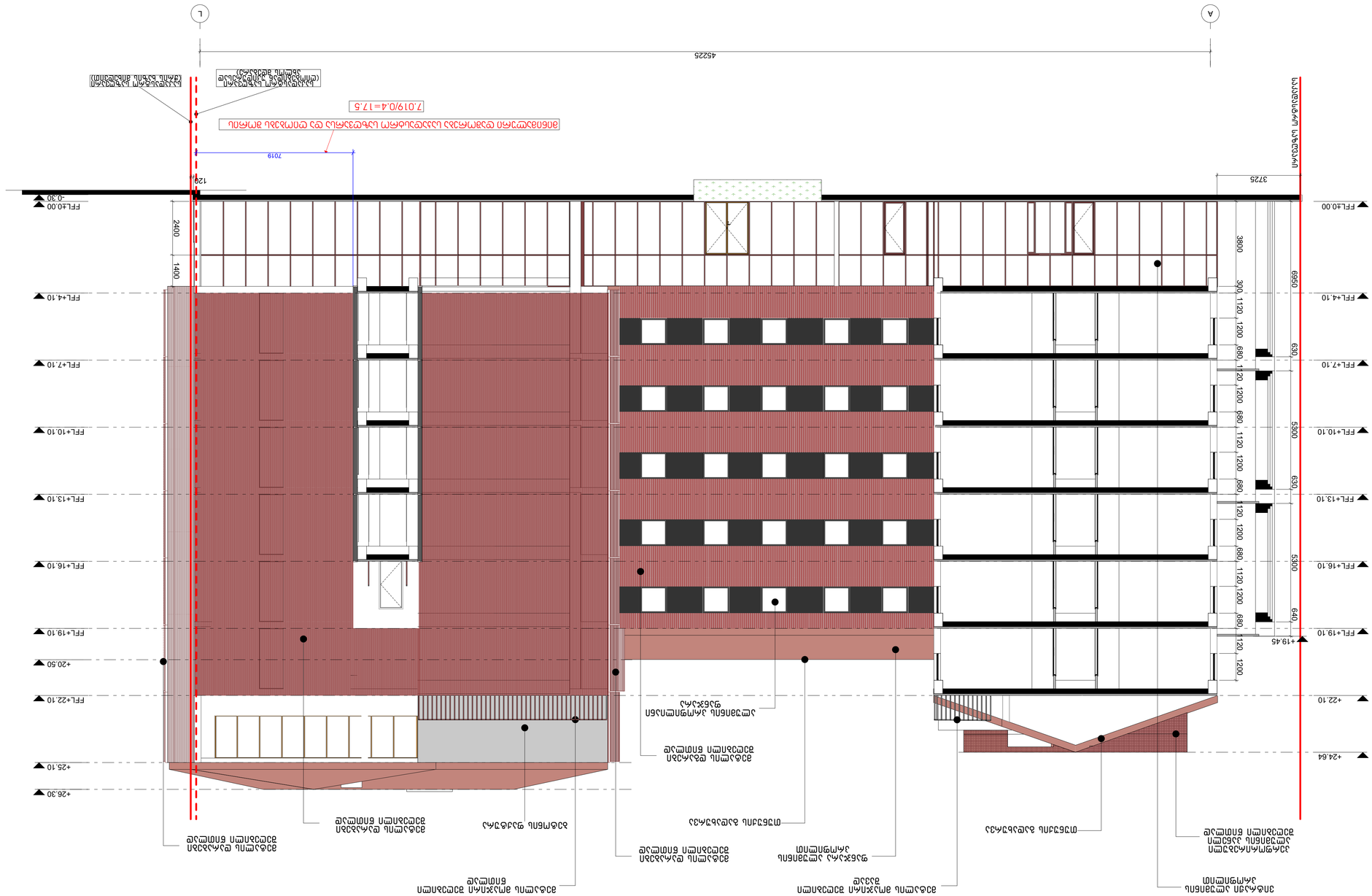
A
L
45225
7019
129
3725
FFL+0.00
-0.30
FFL+4.10
FFL+7.10
FFL+10.10
FFL+13.10
FFL+16.10
FFL+19.10
+20.50
FFL+22.10
+25.10
+26.30
+19.45
+24.64
2400
1400
3800
300
1120
1200
680
6950
630
5800
5300
640
7.019/0.4=17.5
ВЕРТИКАЛЬНЫЙ ГАБАРИТ ПОЖАРНОГО ПРОЕЗДА (ВЫСОТА ПОЖАРНОЙ ЛЕСТНИЦЫ)
ГОРИЗОНТАЛЬНЫЙ ГАБАРИТ ПОЖАРНОГО ПРОЕЗДА (ДЛИНА ПОЖАРНОЙ ЛЕСТНИЦЫ)

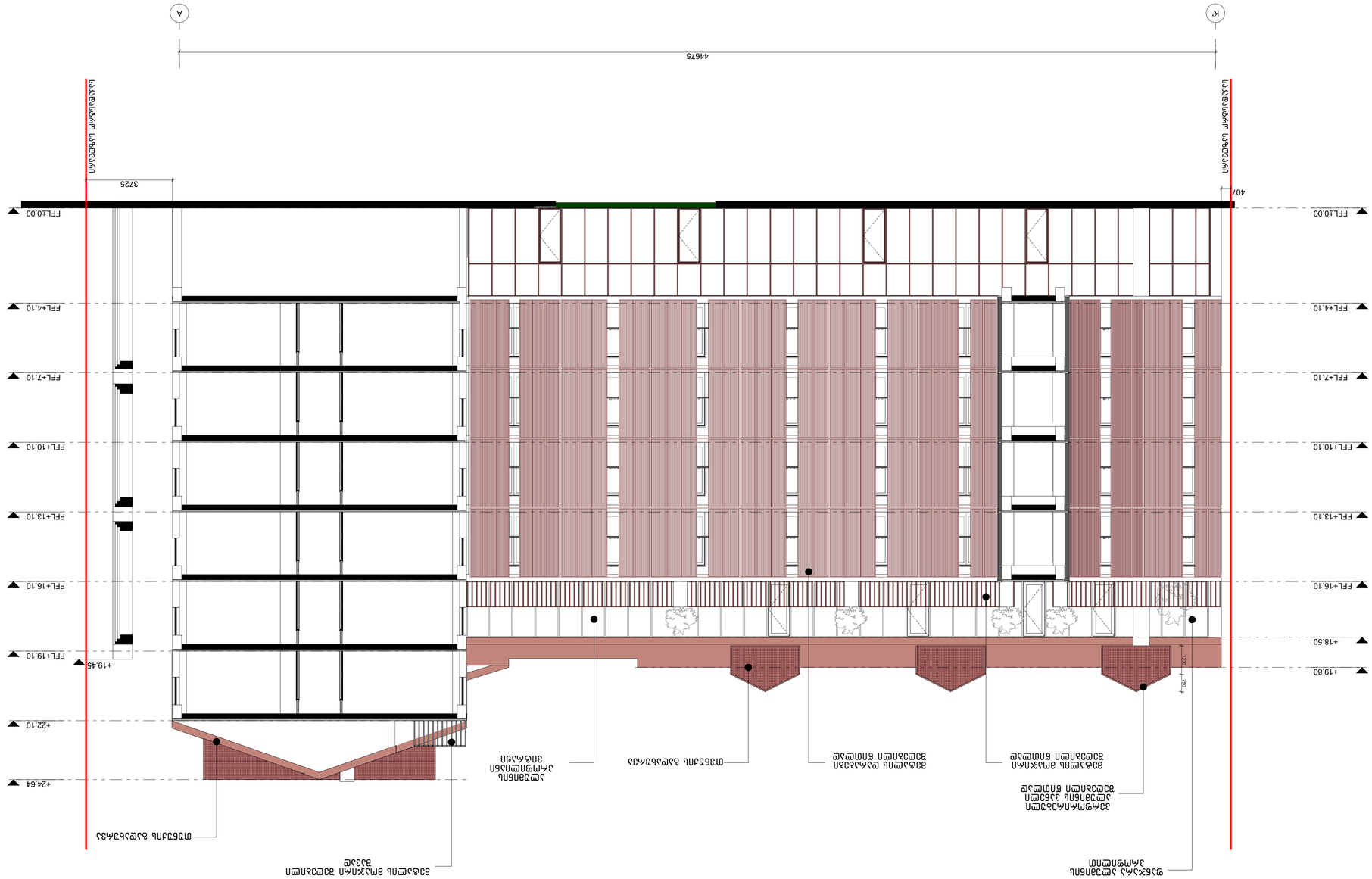

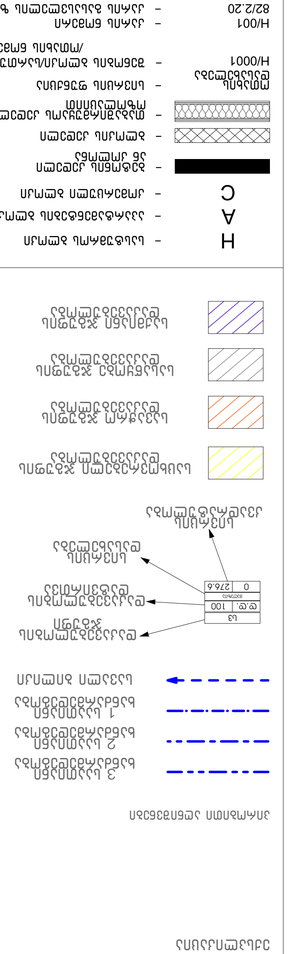
Н/001 – Ұлмалы ғимарлық
82/2.20 – Ұлмалы бағыттауыштың ұзындығы
90 ғдп – Ұлмалы бағдаршамдың биіктігі
FFL+0.00 – ғимараттың деңгейлік белгісі
SSL+0.00 – ұлмалы жолдың деңгейлік белгісі
Ғимараттың бетон қабырғаларының сыртқы беттерін қорғау және әшекейлеу үшін қолданылатын материалдардың спецификациясын қараңыз.
Н – Ұлмалы ғимарлық
А – Ұлмалы бағдаршамдың ұзындығы
С – Ұлмалы ғимараттың биіктігі
Ұлмалы ғимараттың қасбеттік материалдарының спецификациясын қараңыз

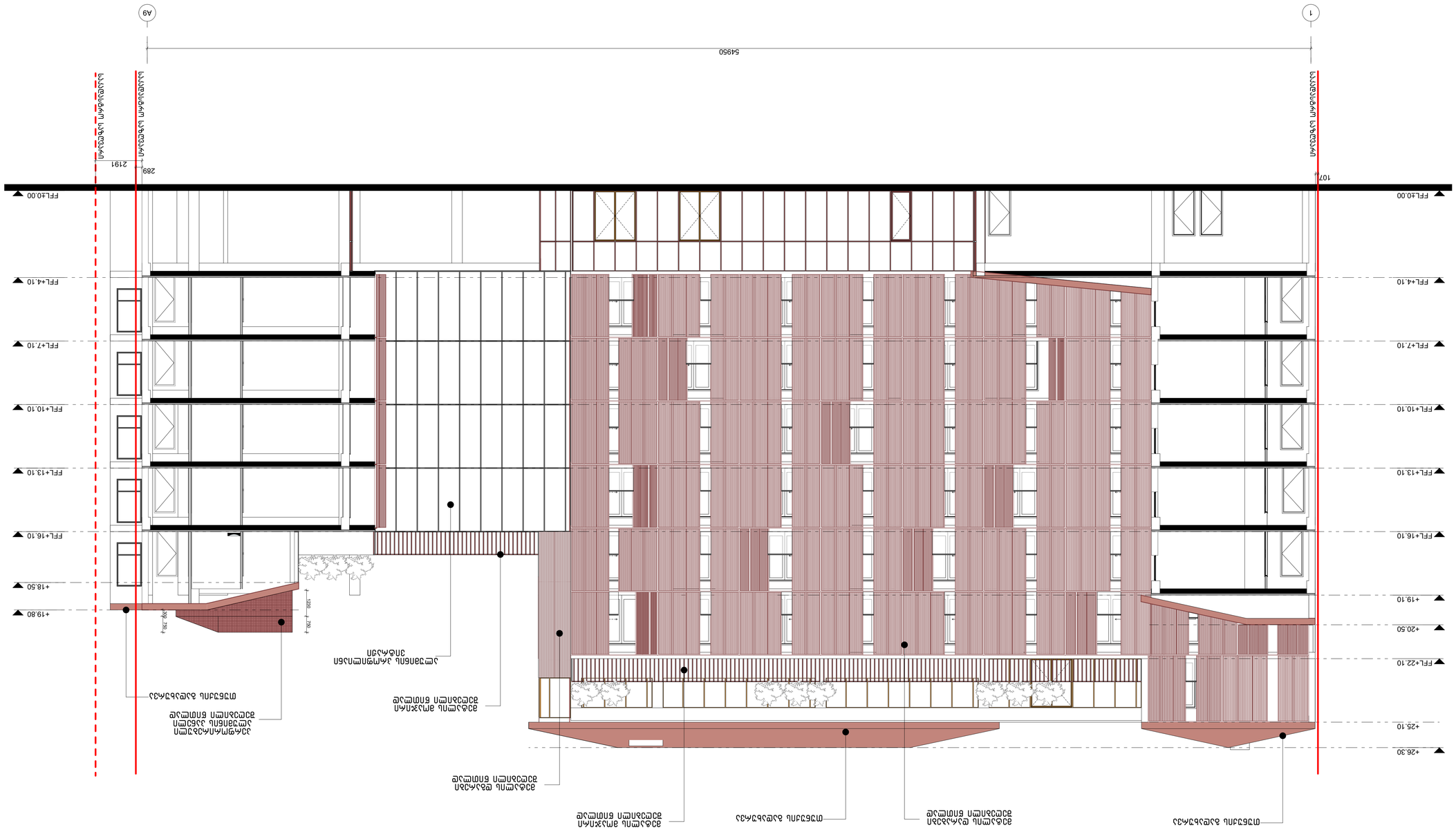
A9
1
54950
2191
289
107
FFL±0.00
FFL+4.10
FFL+7.10
FFL+10.10
FFL+13.10
FFL+16.10
+19.80
+18.50
+19.10
+20.50
FFL+22.10
+25.10
+26.30
1200
750
750
1200
ელექტრონული სანიაღვრე სისტემა
ელექტრონული სანიაღვრე სისტემა
ალუმინის ფანჯრის სისტემა
ალუმინის ფანჯრის სისტემა
ალუმინის ფანჯრის