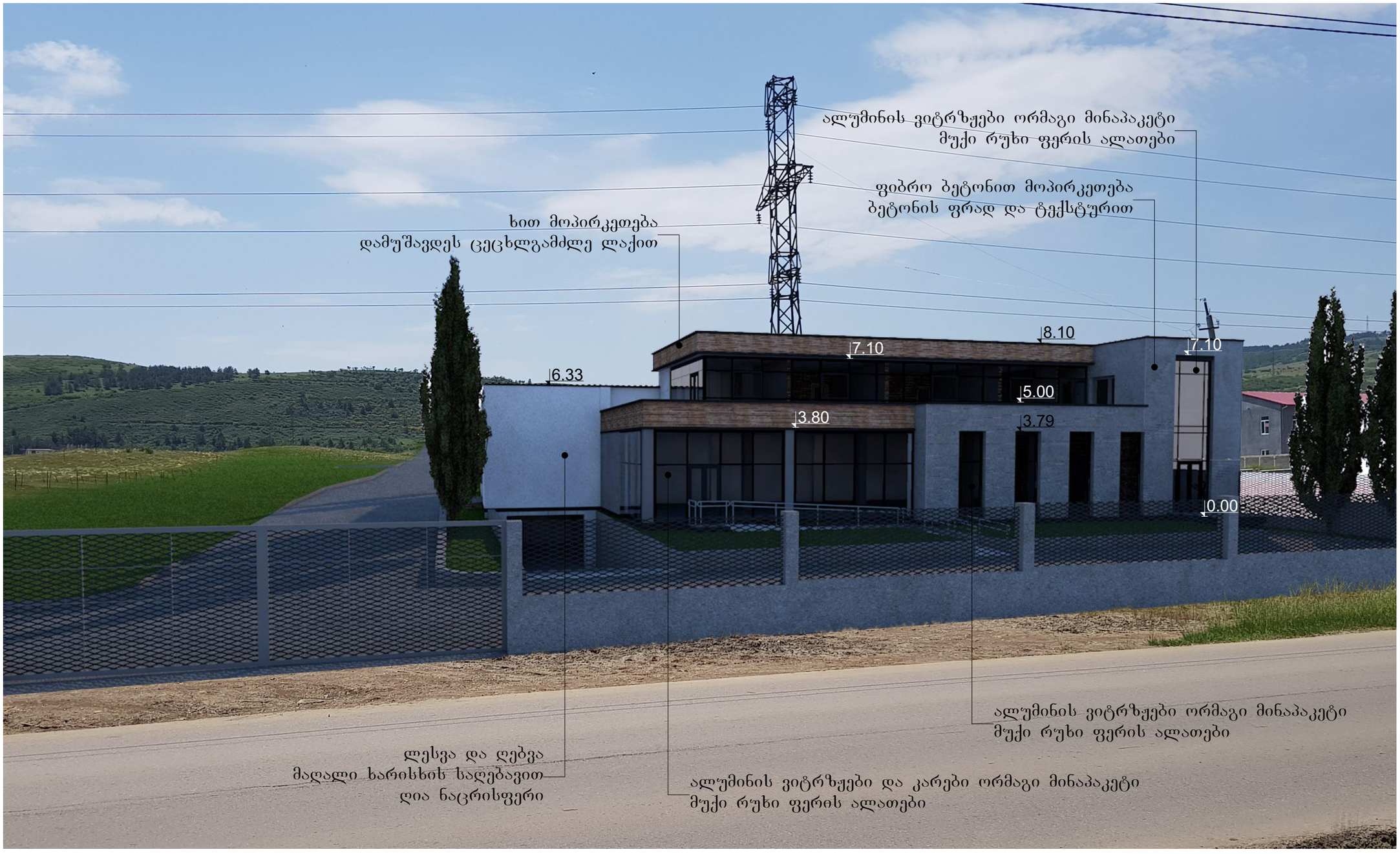

დამკვეთი ნიკოლოზ ალიბეგაშვილი პ/ნ 010100118822	მისამართი ქ. თბილისი, ქეშო ლიხი.
	შემსრულა
	შ.პ.ს. "აისტუდიო" ტელ: 574 566 505; 577 516 516
პროექტის სახელწოდება	
მცირე ზომის პავილიონის ტიპის შიურეში, საცავები და საოფისე სივრცეების საპროექტო დოკუმენტაცია.	
ნახაზის დასახელება 3დ ვიზუალიზაცია რენდერი	

თანამდებობა	ხელმოწერა		სახელი, გვარი
დირექტორი			ქ. იაშვილი
არქიტექტორი			ნ. მალალაშვილი
ფორმატი A-3	მ 1:100	20	2018წ.



დამკვეთი ნიკოლოზ ალიბეგაშვილი პ/ნ 010100118822		მისამართი ქ. თბილისი, ქვემო ლისი.	
	შეასრულა შ.პ.ს. "აისტუდიო" ტელ: 574 566 505; 577 516 516		
პროექტის სახელწოდება			
მცირე ზომის პავილიონის ტიპის შოურუმი, საცავები და საოფისე სივრცეების საპროექტო დოკუმენტაცია.			
ნახაზის დასახელება: 3დ ვიზუალიზაცია ფოტომონტაჟი			
თანამდებობა	ხელმოწერა	სახელი, გვარი	
დირექტორი		კ. იაშვილი	
არქიტექტორი		ნ. მაღალაშვილი	
ფორმატი A-3	მ 1:100	21	2018წ.

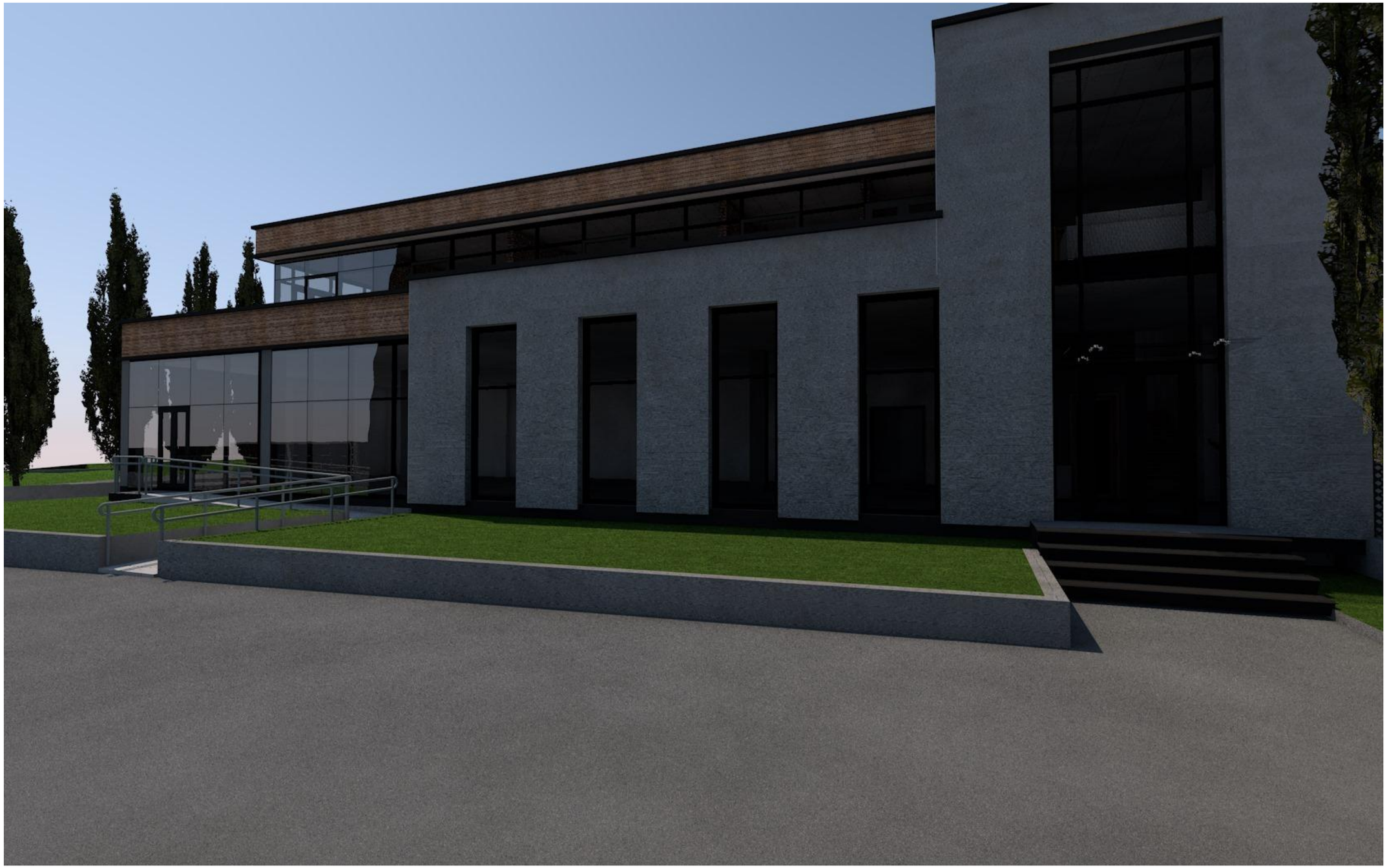

დამკვეთი ნიკოლოზ ალიბეგაშვილი პ/ნ 01010018822	მისამართი ქ. თბილისი, ქვემო ლისი
	შესრულა
	შ.პ.ს. "აისტუდიო" ტელ: 574 566 505; 577 516 516
პროექტის სახელწოდება	
მცირე ზომის პავლიონის ტიპის შიურეში, საცვლები და საოფისე სივრცების საპროექტო დოკუმენტაცია.	
ნახაზის დასახელება: 3დ ვიზუალიზაცია რენდერი	

თანამდებობა	ხელმოწერა			სახელი, გვარი
დირექტორი				ქ. იაშვილი
არქიტექტორი				ნ. მაღალაშვილი
ფორმატი A-3	8		22	2018წ.



დამკვეთი ნიკოლოზ ალიბეგაშვილი პ/ნ 010100118822	მისამართი ქ. თბილისი, ქვემო ლისი.
	შეასრულა შ.პ.ს. "აისტუდიო" ტელ: 574 566 505; 577 516 516
პროექტის სახელწოდება	
მცირე ზომის პავილიონის ტიპის შოურუმი, საცავები და საოფისე სივრცეების საპროექტო დოკუმენტაცია.	
ნახაზის დასახელება: 3დ ვიზუალიზაცია რენდერი	

თანამდებობა	ხელმოწერა	სახელი, გვარი	
დირექტორი		კ. იაშვილი	
არქიტექტორი		ნ. მაღალაშვილი	
ფორმატი A-3	მ	23	2018წ.