L.A.N.D.

Landscape Architecture & Nature Development

2018 / 06 / 04

დენდროლოგიური პროექტი

ქალაქი თბილისი, ღიდმის მასივი, კვარტალი I
(წიგნის ფაბრიკის საერთო საცხოვრებლის მიმდებარედ)

ნაკვეთის ს/კ: 01,13,04,004,016

ფართობი: 3108 კვ.მ.

სიტუაციური გეგმა



ტოპოგრაფიული ანაზომი

საქართველო
ქ. თბილისის მერია
სსიპ თბილისის არქიტექტურის სამსახური

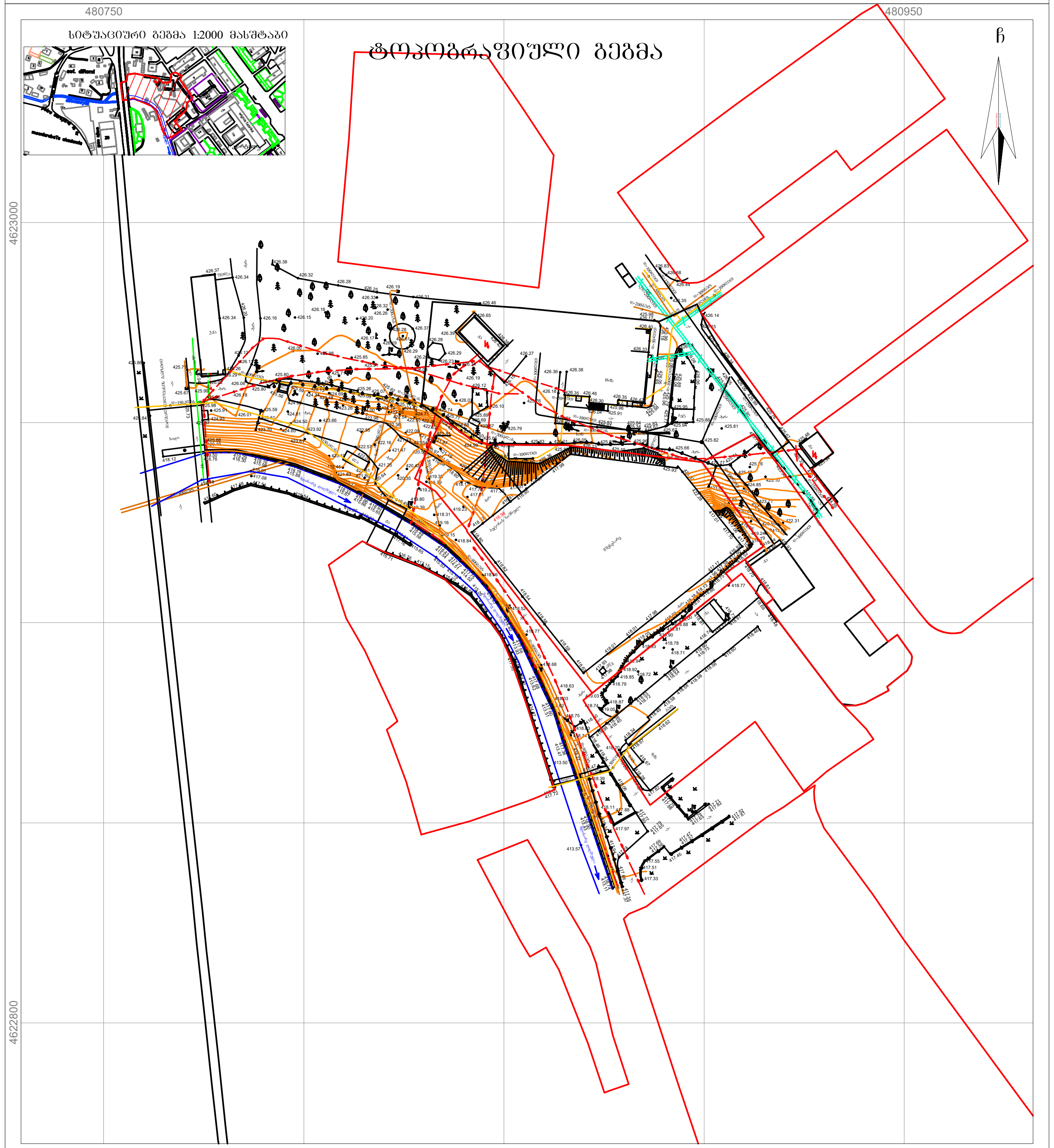

მისამართი: ქალაქი თბილისი, დიღმის მასივი, კვარტალი I წიგნის ფაბრიკის საერთო საცხოვრებლის მიმდებარედ

ნაკვეთის ს/კ: 01.13.04.004.016

ფართობი: 3108 კვ.მ.

პირობითი აღნიშვნები

ძს — საცხ. შენობა	ხის ღობე	წ	წყალგაყვანილობა
ძა — არასაცხ. შენობა	ღობე	გ	გაზი
ფარდული	ქვის კედელი	კ	კანალიზაცია
მშენებარე შენობა	კედელი	სან	სანიაღვრე
სატრანსფორ. ჯიხური	ფლატე	კგ	კავშირგაბმულობა
ხეები	რკინიგზა		ელ. ქსელები
გარე განათება	სამეთვალყურეო ჭები	თგ	გათბობა
	ელ. გადამცემი ხაზი		

1) მიწის სამუშაოების შესრულებისას შეატყობინეთ კომუნიკაციის წარმომადგენლებს

შპს ჯეო.ჯი. კომპანია
საქართველო, ქალაქი თბილისი, ისანი-სამგორის რაიონი, დ. გურამიშვილის გამზ. №12ა, კორპ. №5, ბ. №24ა.
LTD Geo.Gi. Company
Georgia, Tbilisi, Isani-Samgori district, D. Guramishvili avenue 12a. Building # 5, House # 24a.
ელ. ფოსტა: Geo.Gi.Company@gmail.com
ტელ: (+995) 598 39 08 05; (+995) 598 105 105;

დირექტორი:	[signature]	გ. მოსულიშვილი
აზომა/დახაზა:	[signature]	გ. მოსულიშვილი
დამკვეთი:		შპს „ცერერა“

მასშტაბი: 1:500 | 11/12/2017 წ.

არსებული სიტუაციის ამსახველი ფოტომასალა

ტერიტორიაზე არსებული ხე-მცენარეები არ ფიქსირდება

თარიღი: 03 ივნისი 2018



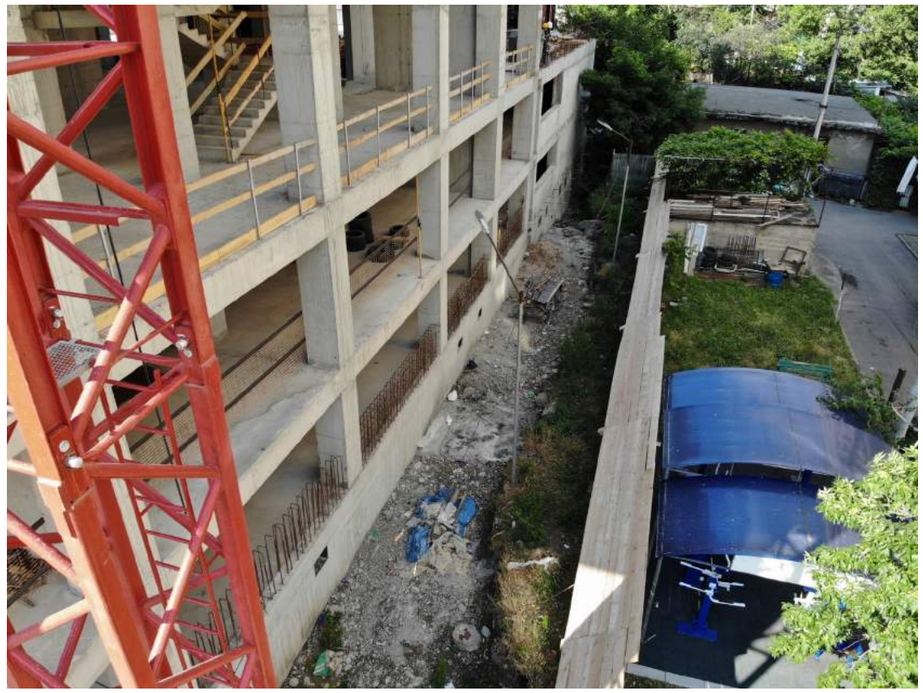

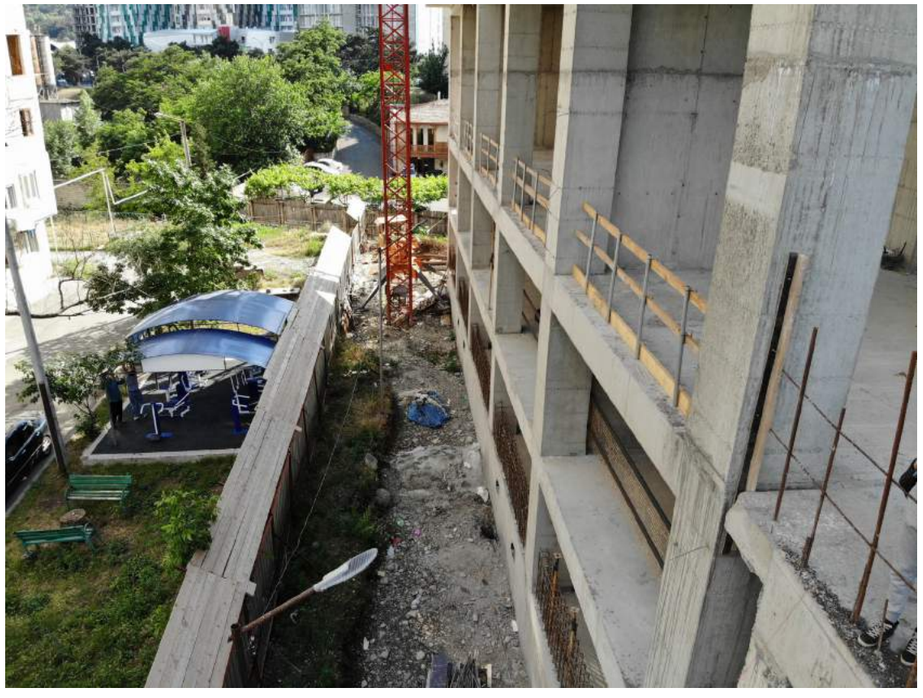

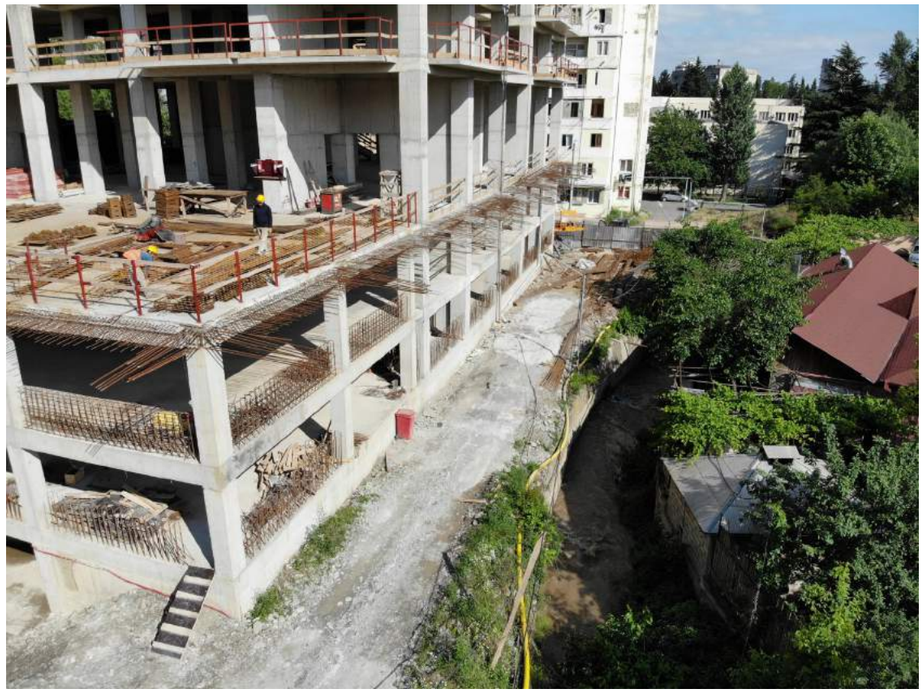

არსებული სიტუაციის ამსახველი ფოტომასალა

ტერიტორიაზე არსებული ხე-მცენარეები არ ფიქსირდება

თარიღი: 03 ივნისი 2018







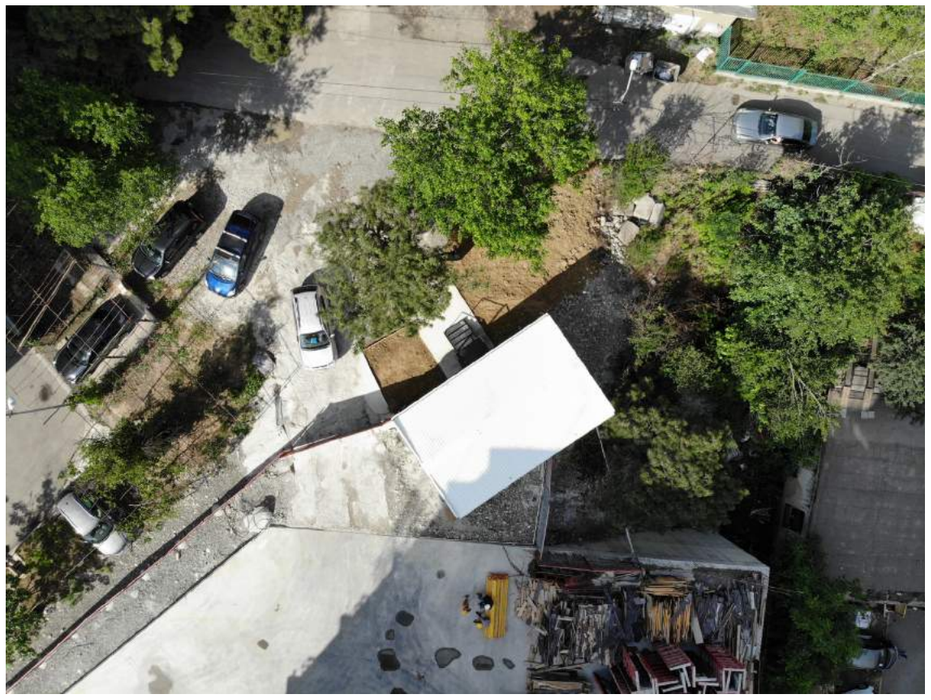

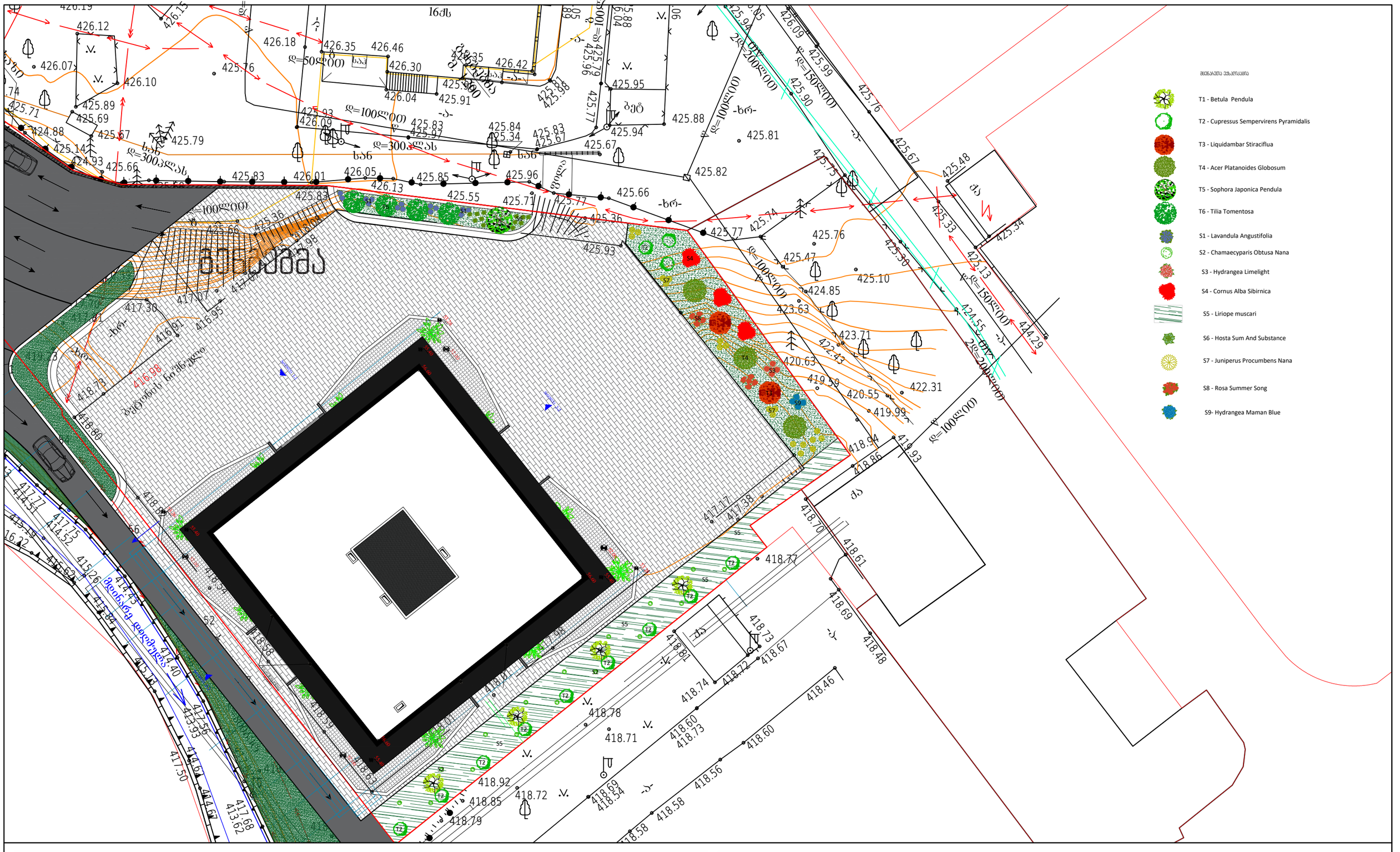
ტერასა
ბეტონის ბორდიური
მდინარე დიღომული
ტროტუარი
ბეტონი
ასფალტი
ხრ
ხან
ბეტ
ქა
ძა
ბოძი
ელ.ბოძი
ტელ.ბოძი
ბაგირი
ბუჩქი
ხე
ბორდიური
ნაპირსამაგრი
ნაპირსამაგრი ქვა
ნაპირსამაგრი ბეტონი
ნაპირსამაგრი ბეტონი ქვა
ნაპირსამაგრი ბეტონი ბალახი
ნაპირსამაგრი ბალახი
ნაპირსამაგრი ბალახი ქვა
ნაპირსამაგრი ბალახი ბეტონი
ნაპირსამაგრი ბალახი ბეტონი ქვა
ნაპირსამაგრი ბალახი ბეტონი ბალახი
ნაპირსამაგრი ბალახი ბეტონი ბალახი ქვა
ნაპირსამაგრი ბალახი ბეტონი ბალახი ბეტონი
ნაპირსამაგრი ბალახი ბეტონი ბალახი ბეტონი ქვა
ნაპირსამაგრი ბალახი ბეტონი ბალახი ბეტონი ბალახი
ნაპირსამაგრი ბალახი ბეტონი ბალახი ბეტონი ბალახი ქვა
ნაპირსამაგრი ბალახი ბეტონი ბალახი ბეტონი ბალახი ბეტონი
ნაპირსამაგრი ბალახი ბეტონი ბალახი ბეტონი ბალახი ბეტონი ქვა
ნაპირსამაგრი ბალახი ბეტონი ბალახი ბეტონი ბალახი ბეტონი ბალახი
ნაპირსამაგრი ბალახი ბეტონი ბალახი ბეტონი ბალახი ბეტონი ბალახი ქვა
ნაპირსამაგრი ბალახი ბეტონი ბალახი ბეტონი ბალახი ბეტონი ბალახი ბეტონი
ნაპირსამაგრი ბალახი ბეტონი ბალახი ბეტონი ბალახი ბეტონი ბალახი ბეტონი ქვა
ნაპირსამაგრი ბალახი ბეტონი ბალახი ბეტონი ბალახი ბეტონი ბალახი ბეტონი ბალახი
ნაპირსამაგრი ბალახი ბეტონი ბალახი ბეტონი ბალახი ბეტონი ბალახი ბეტონი ბალახი ქვა
ნაპირსამაგრი ბალახი ბეტონი ბალახი ბეტონი ბალახი ბეტონი ბალახი ბეტონი ბალახი ბეტონი
ნაპირსამაგრი ბალახი ბეტონი ბალახი ბეტონი ბალახი ბეტონი ბალახი ბეტონი ბალახი ბეტონი ქვა
ნაპირსამაგრი ბალახი ბეტონი ბალახი ბეტონი ბალახი ბეტონი ბალახი ბეტონი ბალახი ბეტონი ბალახი
ნაპირსამაგრი ბალახი ბეტონი ბალახი ბეტონი ბალახი ბეტონი ბალახი ბეტონი ბალახი ბეტონი ბალახი ქვა
ნაპირსამაგრი ბალახი ბეტონი ბალახი ბეტონი ბალახი ბეტონი ბალახი ბეტონი ბალახი ბეტონი ბალახი ბეტონი
ნაპირსამაგრი ბალახი ბეტონი ბალახი ბეტონი ბალახი ბეტონი ბალახი ბეტონი ბალახი ბეტონი ბალახი ბეტონი ქვა
ნაპირსამაგრი ბალახი ბეტონი ბალახი ბეტონი ბალახი ბეტონი ბალახი ბეტონი ბალახი ბეტონი ბალახი ბეტონი ბალახი
ნაპირსამაგრი ბალახი ბეტონი ბალახი ბეტონი ბალახი ბეტონი ბალახი ბეტონი ბალახი ბეტონი ბალახი ბეტონი ბალახი ქვა
ნაპირსამაგრი ბალახი ბეტონი ბალახი ბეტონი ბალახი ბეტონი ბალახი ბეტონი ბალახი ბეტონი ბალახი ბეტონი ბალახი ბეტონი
ნაპირსამაგრი ბალახი ბეტონი ბალახი ბეტონი ბალახი ბეტონი ბალახი ბეტონი ბალახი ბეტონი ბალახი ბეტონი ბალახი ბეტონი ქვა
ნაპირსამაგრი ბალახი ბეტონი ბალახი ბეტონი ბალახი ბეტონი ბალახი ბეტონი ბალახი ბეტონი ბალახი ბეტონი ბალახი ბეტონი ბალახი
ნაპირსამაგრი ბალახი ბეტონი ბალახი ბეტონი ბალახი ბეტონი ბალახი ბეტონი ბალახი ბეტონი ბალახი ბეტონი ბალახი ბეტონი ბალახი ქვა
ნაპირსამაგრი ბალახი ბეტონი ბალახი ბეტონი ბალახი ბეტონი ბალახი ბეტონი ბალახი ბეტონი ბალახი ბეტონი ბალახი ბეტონი ბალახი ბეტონი
ნაპირსამაგრი ბალახი ბეტონი ბალახი ბეტონი ბალახი ბეტონი ბალახი ბეტონი ბალახი ბეტონი ბალახი ბეტონი ბალახი ბეტონი ბალახი ბეტონი ქვა
ნაპირსამაგრი ბალახი ბეტონი ბალახი ბეტონი ბალახი ბეტონი ბალახი ბეტონი ბალახი ბეტონი ბალახი ბეტონი ბალახი ბეტონი ბალახი ბეტონი ბალახი
ნაპირსამაგრი ბალახი ბეტონი ბალახი ბეტონი ბალახი ბეტონი ბალახი ბეტონი ბალახი ბეტონი ბალახი ბეტონი ბალახი ბეტონი ბალახი ბეტონი ბალახი ქვა
ნაპირსამაგრი ბალახი ბეტონი ბალახი ბეტონი ბალახი ბეტონი ბალახი ბეტონი ბალახი ბეტონი ბალახი ბეტონი ბალახი ბეტონი ბალახი ბეტონი ბალახი ბეტონი
ნაპირსამაგრი ბალახი ბეტონი ბალახი ბეტონი ბალახი ბეტონი ბალახი ბეტონი ბალახი ბეტონი ბალახი ბეტონი ბალახი ბეტონი ბალახი ბეტონი ბალახი ბეტონი ქვა
ნაპირსამაგრი ბალახი ბეტონი ბალახი ბეტონი ბალახი ბეტონი ბალახი ბეტონი ბალახი ბეტონი ბალახი ბეტონი ბალახი ბეტონი ბალახი ბეტონი ბალახი ბეტონი ბალახი
ნაპირსამაგრი ბალახი ბეტონი ბალახი ბეტონი ბალახი ბეტონი ბალახი ბეტონი ბალახი ბეტონი ბალახი ბეტონი ბალახი ბეტონი ბალახი ბეტონი ბალახი ბეტონი ბალახი ქვა
ნაპირსამაგრი ბალახი ბეტონი ბალახი ბეტონი ბალახი ბეტონი ბალახი ბეტონი ბალახი ბეტონი ბალახი ბეტონი ბალახი ბეტონი ბალახი ბეტონი ბალახი ბეტონი ბალახი ბეტონი
ნაპირსამაგრი ბალახი ბეტონი ბალახი ბეტონი ბალახი ბეტონი ბალახი ბეტონი ბალახი ბეტონი ბალახი ბეტონი ბალახი ბეტონი ბალახი ბეტონი ბალახი ბეტონი ბალახი ბეტონი ქვა
ნაპირსამაგრი ბალახი ბეტონი ბალახი ბეტონი ბალახი ბეტონი ბალახი ბეტონი ბალახი ბეტონი ბალახი ბეტონი ბალახი ბეტონი ბალახი ბეტონი ბალახი ბეტონი ბალახი ბეტონი ბალახ

სამგანზომილებიანი ვიზუალიზაცია

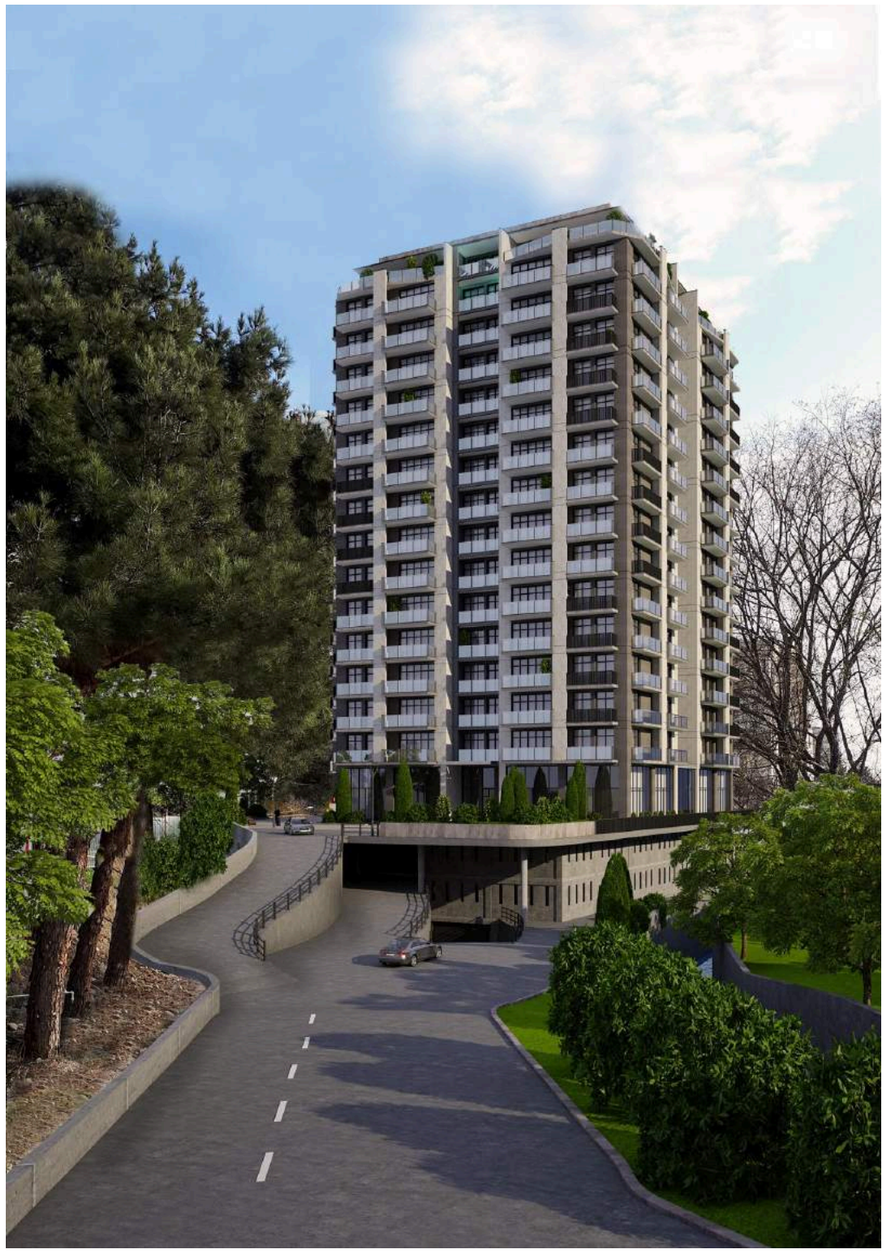



მცენარეთა ექსპლიკაცია

მცენარეთა დახასიათება



ლათინური სახელწოდება:
Betula Pendula
ქართული სახელწოდება:
არყის ხე
სიმაღლე:
350/400 სმ.
ღეროს გამსხვილება:
14/16 სმ.
წლოვანება:
5-10 წელი
რაოდენობა:
4 ცალი



ლათინური სახელწოდება:
Cupressus sempervirens pyramidalis
ქართული სახელწოდება:
კვიპაროსი
სიმაღლე:
400/450 სმ.
ღეროს გამსხვილება:
18/20 სმ.
წლოვანება:
5-10 წელი
რაოდენობა:
12 ცალი



ლათინური სახელწოდება:
Liquidambar Styraciflua
ქართული სახელწოდება:
ამბრის ხე
სიმაღლე:
350/400 სმ.
ღეროს გამსხვილება :
16/18 სმ.
წლოვანება:
5-10 წელი
რაოდენობა:
2 ცალი



ლათინური სახელწოდება:
Acer Platanoides Globosum
ქართული სახელწოდება:
ნეკერჩხალი (მსხვილფოთოლა)
სიმაღლე:
350/400 სმ.
ღეროს გამსხვილება:
14/16 სმ.
წლოვანება:
5-10 წელი
რაოდენობა:
3 ცალი



ლათინური სახელწოდება:
Sophora Japonica Pendula
ქართული სახელწოდება:
იაპონური სოფორა
სიმაღლე:
350/400 სმ.
ღეროს გამსხვილება:
18/20 სმ.
წლოვანება:
5-10 წელი
რაოდენობა:
1 ცალი



ლათინური სახელწოდება:
Tilia Tomentosa
ქართული სახელწოდება:
უნგრული ცაცხვი
სიმაღლე:
350/400 სმ.
ღეროს გამსხვილება:
18/20 სმ.
წლოვანება:
5-10 წელი
რაოდენობა:
4 ცალი

მცენარეთა ექსპლიკაცია

მცენარეთა დახასიათება



ლათინური სახელწოდება:
Lavandula Angustifolia
ქართული სახელწოდება:
ლავანდა
მახასიათებელი:
მარადმწვანე, სურნელოვანი
რაოდენობა:
14 ცალი



ლათინური სახელწოდება:
Cornus Alba Sibirica
ქართული სახელწოდება:
დეკორატიული შინდი
მახასიათებელი:
ფოთოლმცვენი
რაოდენობა:
9 ცალი



ლათინური სახელწოდება:
Juniperus Procumbens Nana
ქართული სახელწოდება:
ღვია
მახასიათებელი:
მარადმწვანე
რაოდენობა:
19 ცალი



ლათინური სახელწოდება:
Chamaecyparis Obtusa Nana
ქართული სახელწოდება:
ხამეციპარისი
მახასიათებელი:
მარადმწვანე
რაოდენობა:
16 ცალი



ლათინური სახელწოდება:
Liriope Muscari
ქართული სახელწოდება:
ლირიოპე
მახასიათებელი:
მარადმწვანე
რაოდენობა:
360 ცალი



ლათინური სახელწოდება:
Rosa Summer Song
ქართული სახელწოდება:
ვარდი
მახასიათებელი:
ფოთოლმცვენი
რაოდენობა:
10 ცალი



ლათინური სახელწოდება:
Hydrangea Paniculata Limelight
ქართული სახელწოდება:
ჰორტენზია
მახასიათებელი:
ფოთოლმცვენი
რაოდენობა:
5 ცალი



ლათინური სახელწოდება:
hosta sum and substance
ქართული სახელწოდება:
ჰოსტა
მახასიათებელი:
ბაღახოვანი
რაოდენობა:
12 ცალი



ლათინური სახელწოდება:
Hydrangea Maman Blue
ქართული სახელწოდება:
ჰორტენზია
მახასიათებელი:
ფოთოლმცვენი
რაოდენობა:
5 ცალი

სამუშაოების ჩამონათვალი	1 - თვე						2 - თვე						3 - თვე						4 - თვე						5 - თვე						6 - თვე						7 - თვე						8 - თვე						9 - თვე					
	5	10	15	20	25	30	5	10	15	20	25	30	5	10	15	20	25	30	5	10	15	20	25	30	5	10	15	20	25	30	5	10	15	20	25	30	5	10	15	20	25	30	5	10	15	20	25	30	5	10	15	20	25	30
ტერიტორიის სამშენებლო ნარჩენებით გასუფთავება არსებული მრუნდის მოხსნა, გატანა																																																					
ნიადაგის ნაზავის შეტანა და კულტივირება																																																				
ორმოების ამოღება																																																				
ხე-მცენარეების დარგვა ხის სამაგრების დამონტაჟება																																																				
ბუჩქების ჩარგვა																																																				
გაზონის დათესვა მუღრჭირება																																																				
აქტიური მოვლა პატრონობის ხანგრძლივობა																																																				

L.A.N.D.
landscape architecture & nature development

მისამართი:
ქალაქი თბილისი, დიღმის მასივი, კვარტალი I (წიმნის ფაბრიკის საერთო საცხოვრებლის მიმდებარედ)
ნაკვეთის ს/კ: 01,13,04,004,016

შპს ცერერა

დენდროლოგიური პროექტი

მშენებლობის კალენდარული გრაფიკი

პროექტის ნომერი	0076
თარიღი	2018-06-04
დამკვეთი	შპს ცერერა
ლანდშაფტის არქიტექტორი	მ. მამყრელიძე

LA002

მასშტაბი

დენდროლოგიური პროექტის საინფორმაციო დაფა

დამკვეთი: შპს “ცერცერა” (ს/კ 220355835) მის: ქ.თბილისი

საპროექტო ტერიტორია: ქ.თბილისი, ქალაქი თბილისი, დიღმის მასივი, კვარტალი I (ს/კ 01.13.04.004.016) 3108 კვ.მ.

ნებართვის გამცემი ორგანო: სსიპ ქ.თბილისის მუნიციპალიტეტის მერიის ეკოლოგიისა და გამწვანების საქალაქო სამსახური

კ-3: 0.1 (310.8 კვ.მ.)

გასასვენებელი ხე-მცენარეების სახეობა: 4 ცალი არყის ხე (სიმაღლე: 350/400 სმ. წლოვანება: 5-10 წელი), 12 ცალი კვიპაროსი (სიმაღლე: 400/450 სმ. წლოვანება: 5-10 წელი), 2 ცალი ამბრის ხე (სიმაღლე: 350/400 სმ. წლოვანება: 5-10 წელი), 3 ცალი ნეკერჩხალი (სიმაღლე: 350/400 სმ. წლოვანება: 5-10 წელი), 1 ცალი იაპონური სოფორა (სიმაღლე: 350/400 სმ. წლოვანება: 5-10 წელი), 4 ცალი უნგრული ცაცხვი (სიმაღლე: 350/400 სმ. წლოვანება: 5-10 წელი)

გასასვენებელი ხე-მცენარეებზე მოვლა-პატრონობაზე პასუხისმგებელი კომპანია LLC LAND (ს/კ 404953127)

გასასვენებელი ხე-მცენარეებზე მოვლა-პატრონობაზე ხანგრძლივობა: 3 წელი







გამწვანების მნიშვნელობა ქალაქის განაშენიანებაში

ქალაქის განაშენიანებაში მცენარეების როლი საკმაოდ დიდია. მცენარეები ზემოქმედებას ახდენს ჰაერის შემადგენლობაზე, სისუფთავესა და იონიზაციის პროცესზე, ხელს უწყობს ქალაქის გარემოს გაჯანსაღებას, აუმჯობესებს მიკროკლიმატს, ასუსტებს ძლიერი ქარების უარყოფით ზემოქმედებას, წარმოადგენს ეფექტურ საშუალებას ქალაქში არსებული ხმაურის წინააღმდეგ, მონაწილეობს ქალაქის საინჟინრო კეთილმოწყობასა და მელიორაციულ საკითხებში, წარმოადგენენ ქარისმიერი და წყლისმიერი ეროზიების წინააღმდეგ ბრძოლის საშუალებას.

მოვლა - პატრონობა

გამწვანების პროექტის გათვალისწინებული ნარგავების მოვლა-პატრონობაზე პასუხისმგებელი ორგანიზაცია გახლავთ LLC LAND. დამფუძნებელი: მ. გამყრელიძე

მ. გამყრელიძე ----------

