დასაბუთების პროექტი



2019 წელი

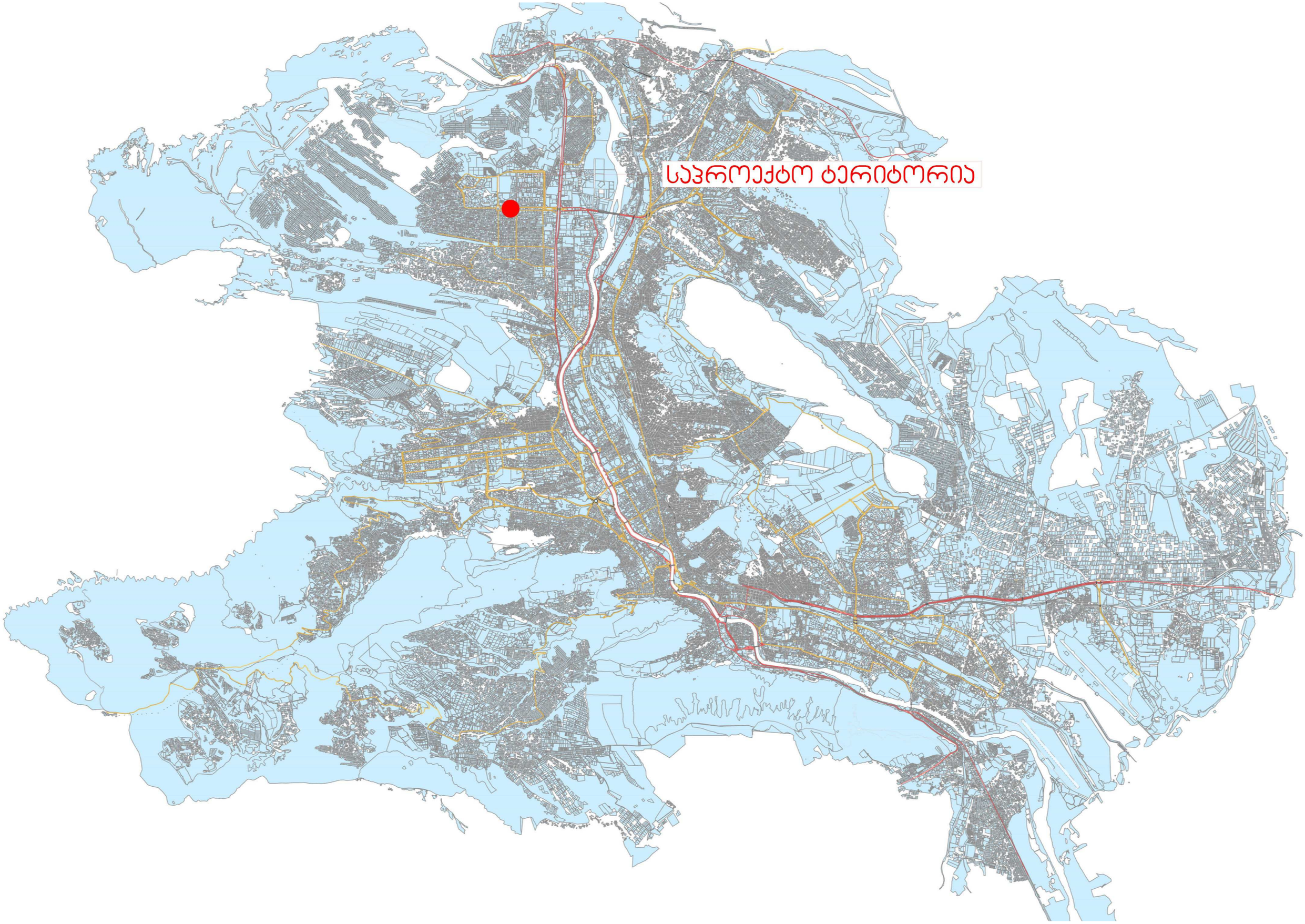
საპროექტო ტერიტორია

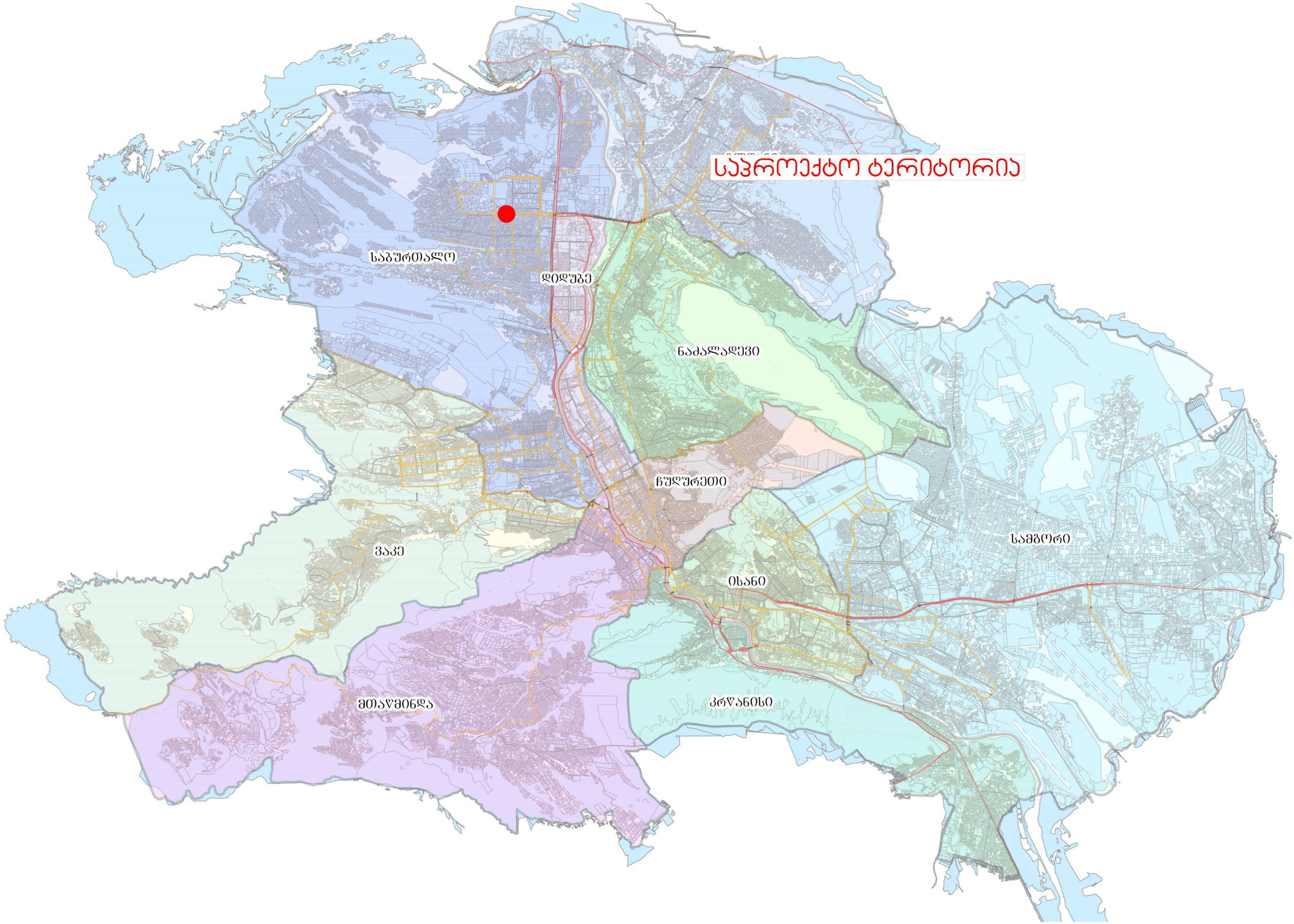
საპროექტო ტერიტორია
საბურთალო
დიდუბე
ნაძალადევი
ჩუღურეთი
ვაკე
მთაწმინდა
ისანი
სამგორი
კრწანისი

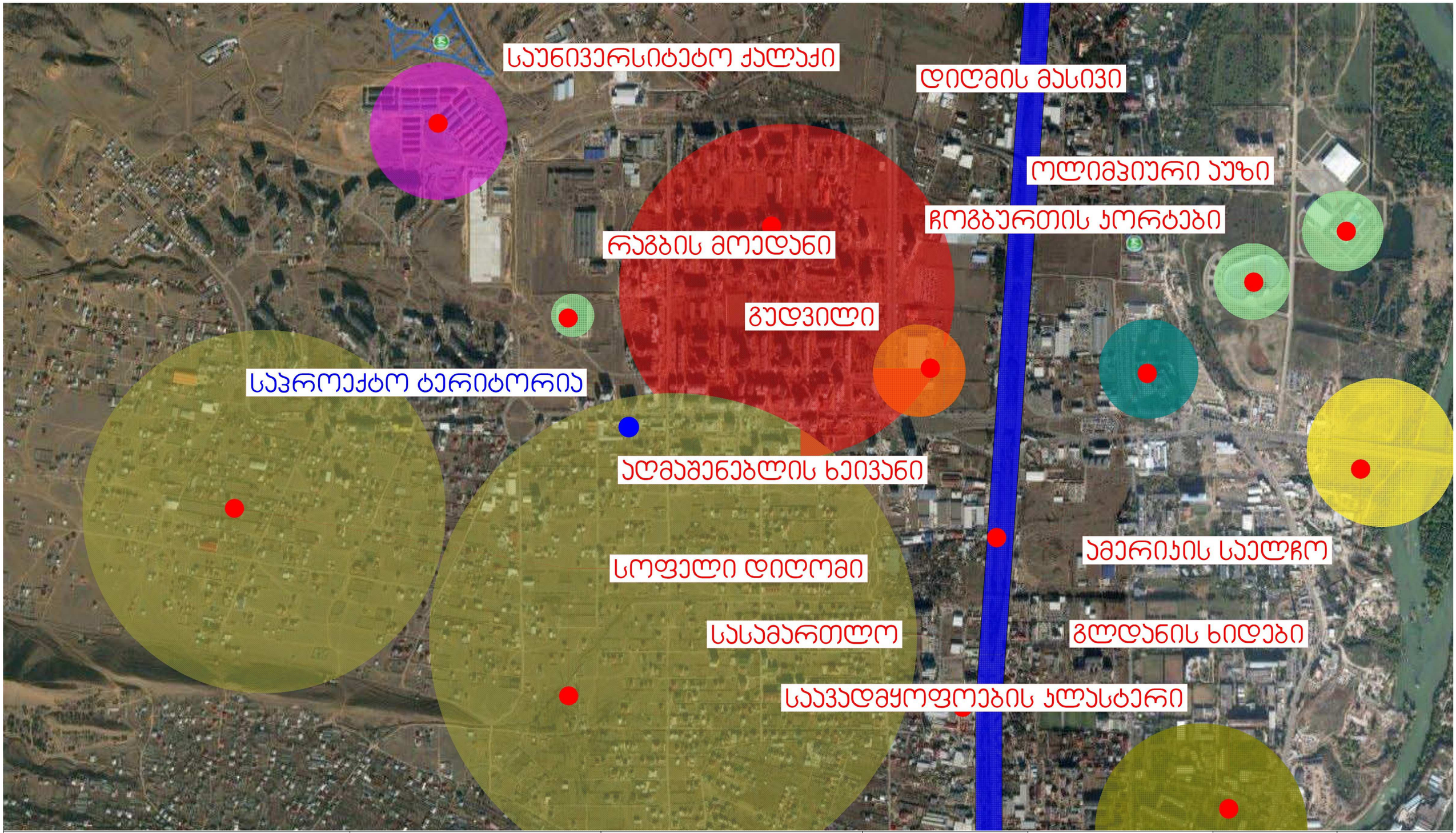

ნახაზი:	მისამართი:	საპროექტო ორგანიზაცია:	მთ. არქიტექტორი:	6. კაცხტაძე	მასშტაბი:	თარიღი:
სიტუაციური გენგეგმა	ქ. თბილისი, დიდი დიდომი, მირიან მეფის ქუჩა	შ.პ.ს. "6 & კო"	დაამუშავა:	გ. კაჭარავა		
			შეასრულა:	6. ღონღაძე		



- საცხოვრებელი ზონა 1
- სატრანსპორტო ზონა 1
- საზოგადოებრივ-საქმიანი ზონა 2
- საცხოვრებელი ზონა 3
- საცხოვრებელი ზონა 6
- სარეკრეაციო ზონა 1
- სპეციალური ზონა 1
- ლანდშაფტურ-სარეკრეაციო ზონა
- საცხოვრებელი ზონა 5
- სარეკრეაციო ზონა 2
- სამრეწველო ზონა 1

ნახაზი:	მისამართი:	საპროექტო ორგანიზაცია:	მთ. არქიტექტორი:	ნ. კაციტაძე	მასშტაბი:	თარიღი:
ფუნქციური ზონები	ქ. თბილისი, დიდი დიღომი, მირიან მეფის ქუჩა	შ.პ.ს. "ნ & კო"	დაამუშავა:	გ. კაჭარავა		
			შეასრულა:	ნ. ღონღაძე		



მაღალი ინტენსივობის საცხოვრებელი უბანი

შერეული ტიპის საცხოვრებელი უბანი

დაბალი ინტენსივობის საცხოვრებელი უბანი

სასწავლო დაწესებულებები და სპორტული მოედნები

აღმაშენებლის ხეივანი

ნახაზი:	მისამართი:	საპროექტო ორგანიზაცია:	მთ. არქიტექტორი:	ნ. ქაციტაძე	მასშტაბი:	თარიღი:
სიტუაციური გეწგეგმა უბნების ჩვენებით	ქ. თბილისი, დიდი დიღომი, მირიან მეფის ქუჩა	შ.პ.ს. "ნ & კო"	დაამუშავა:	გ. ქაჭარავა		
			შეასრულა:	ნ. ღონღაძე		

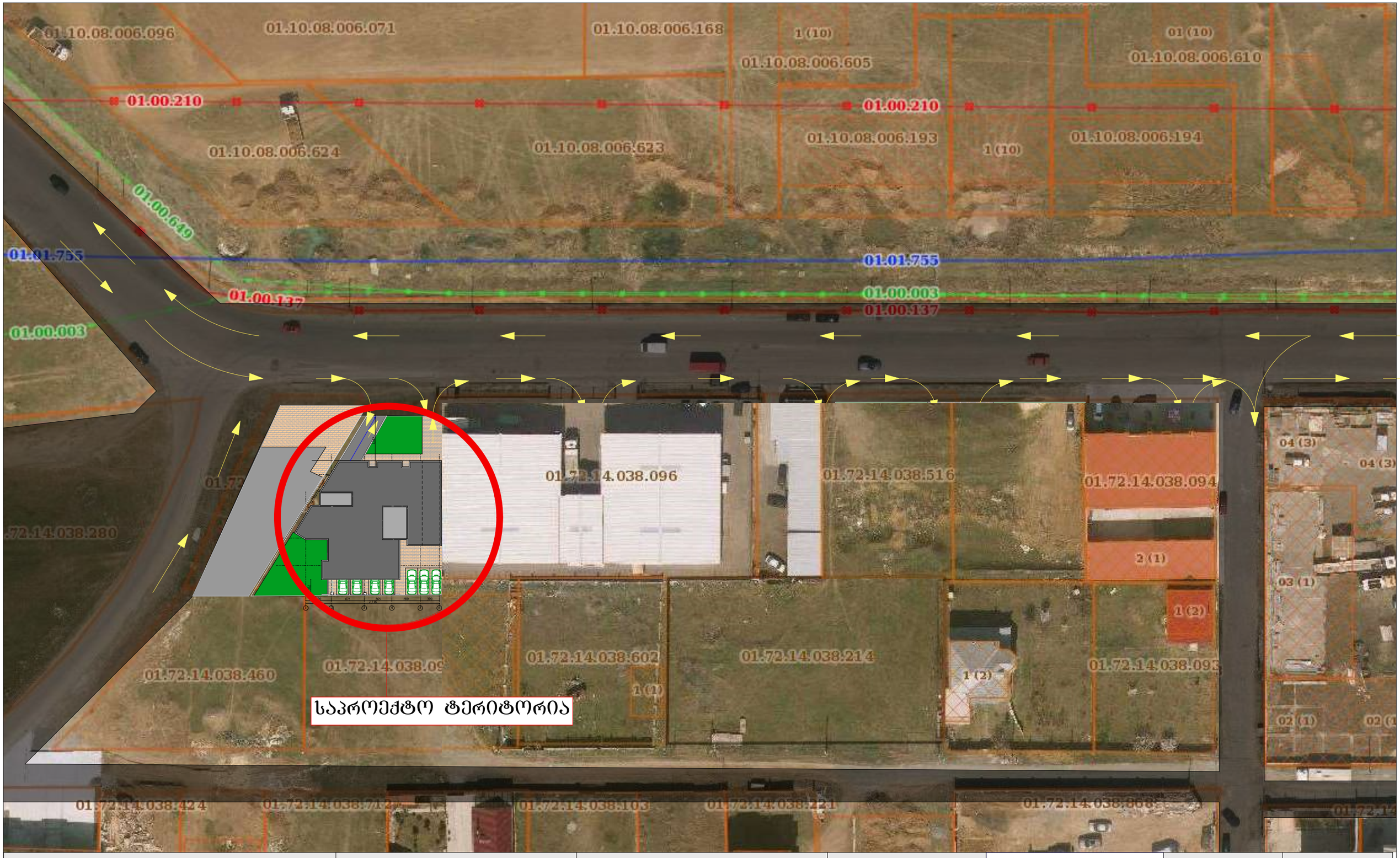

ნახაზი:	მისამართი:	საპროექტო ორგანიზაცია:	მთ. არქიტექტორი:	ნ. კაციტაძე	მასშტაბი:	თარიღი:
სიტუაციური გენგეგმა ტრანსპორტის სქემის ჩვენებით	ქ. თბილისი, დიდი დილომი, ავთანდილის ქუჩა	შ.პ.ს. "6 & კო"	დაამუშავა:	გ. კაჭარავა		
			შეასრულა:	ნ. ლოლაძე		

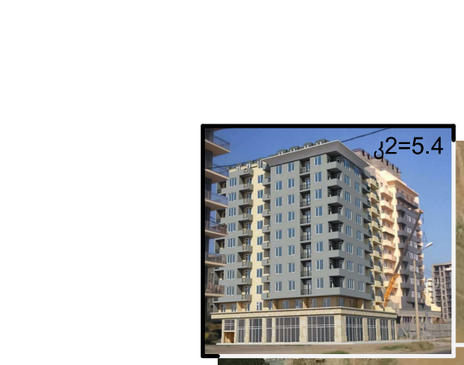















საპროექტო ტერიტორია









ნახაზი:	მისამართი:	საპროექტო ორგანიზაცია:	მთ. არქიტექტორი:	ნ. კაციტაძე	მასშტაბი:	თარიღი:
საპროექტო ტერიტორიის მიმდებარედ აშენებული და შეთანხმებული პროექტები	ქ. თბილისი, დიდი დიღომი, მირიან მეფის ქუჩა	შ.პ.ს. "ნ & კო"	დაამუშავა:	გ. კაჭარავა		
			შეასრულა:	ნ. ღონღაძე		







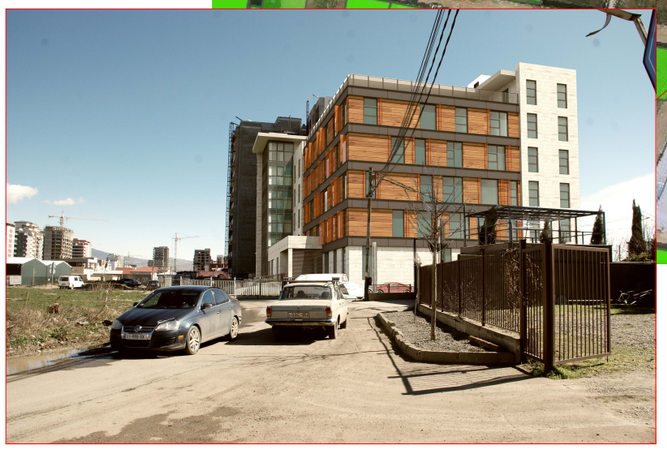





Activate Windows
Go to Settings to activate

ნახაზი:	მისამართი:	საპროექტო ორგანიზაცია:	მთ. არქიტექტორი:	ნ. კაციტაძე	მასშტაბი:	თარიღი:
საპროექტო ტერიტორიის მიმდებარედ აშენებული და შეთანხმებული პროექტები	ქ. თბილისი, დიდი დიღომი, მირიან მეფის ჭუჩა	შ.პ.ს. "6 & კო"	დაამუშავა:	გ. კაჭარავა		
			შეასრულა:	ნ. ლონღაძე		

ჭრილი „1-1“

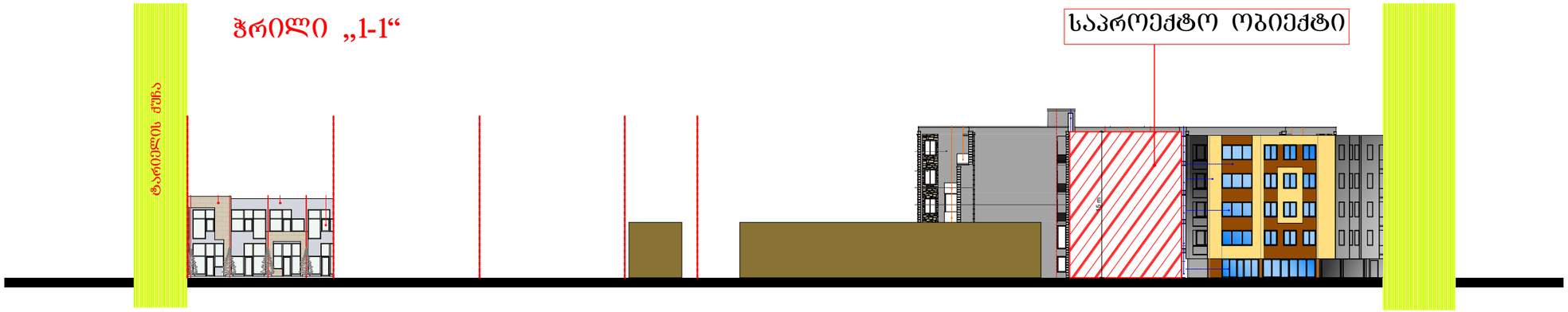
ზარემელის ქუჩა
საპროექტო ობიექტი


საპროექტო ტერიტორია
1
1
01.72.14.038.868
01.72.14.038.103
01.72.14.038.222
01.72.14.038.712
01.72.14.038.424
01.72.14.038.093
01.72.14.038.214
01.72.14.038.602
01.72.14.038.098
01.72.14.038.094
01.72.14.038.516
01.72.14.038.096
01.00.137
01.00.003
01.00.649
01.00.210
01.10.08.006.194
01.10.08.006.193
01.10.08.006.623
01.10.08.006.624
01.10.08.006.610
01.10.08.006.603
01.10.08.006.168
01.10.08.006.641

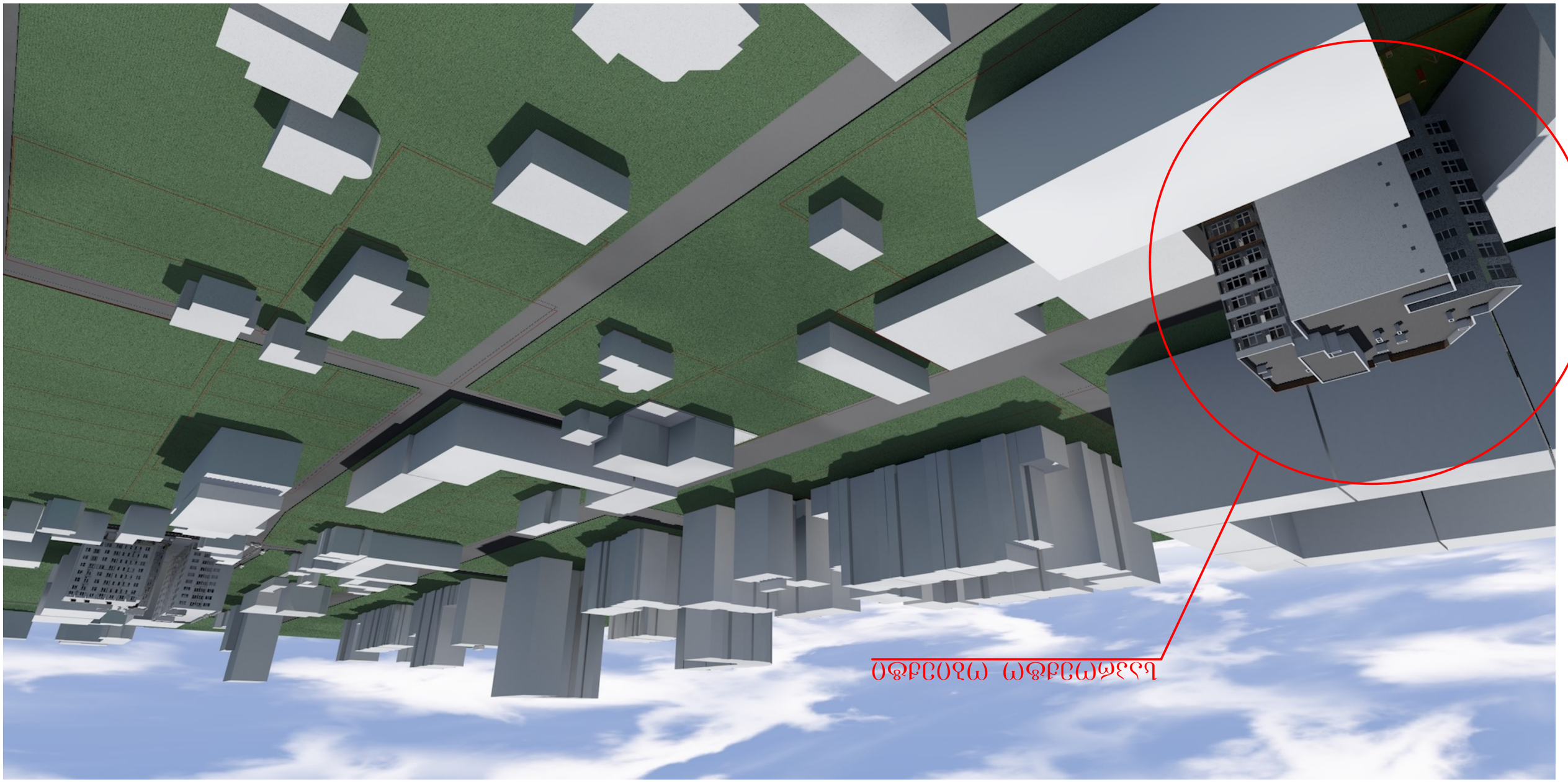
ՕՁԲԸՕՑԱ ՄՅՕՁԲԸՄՔԵՎՂ

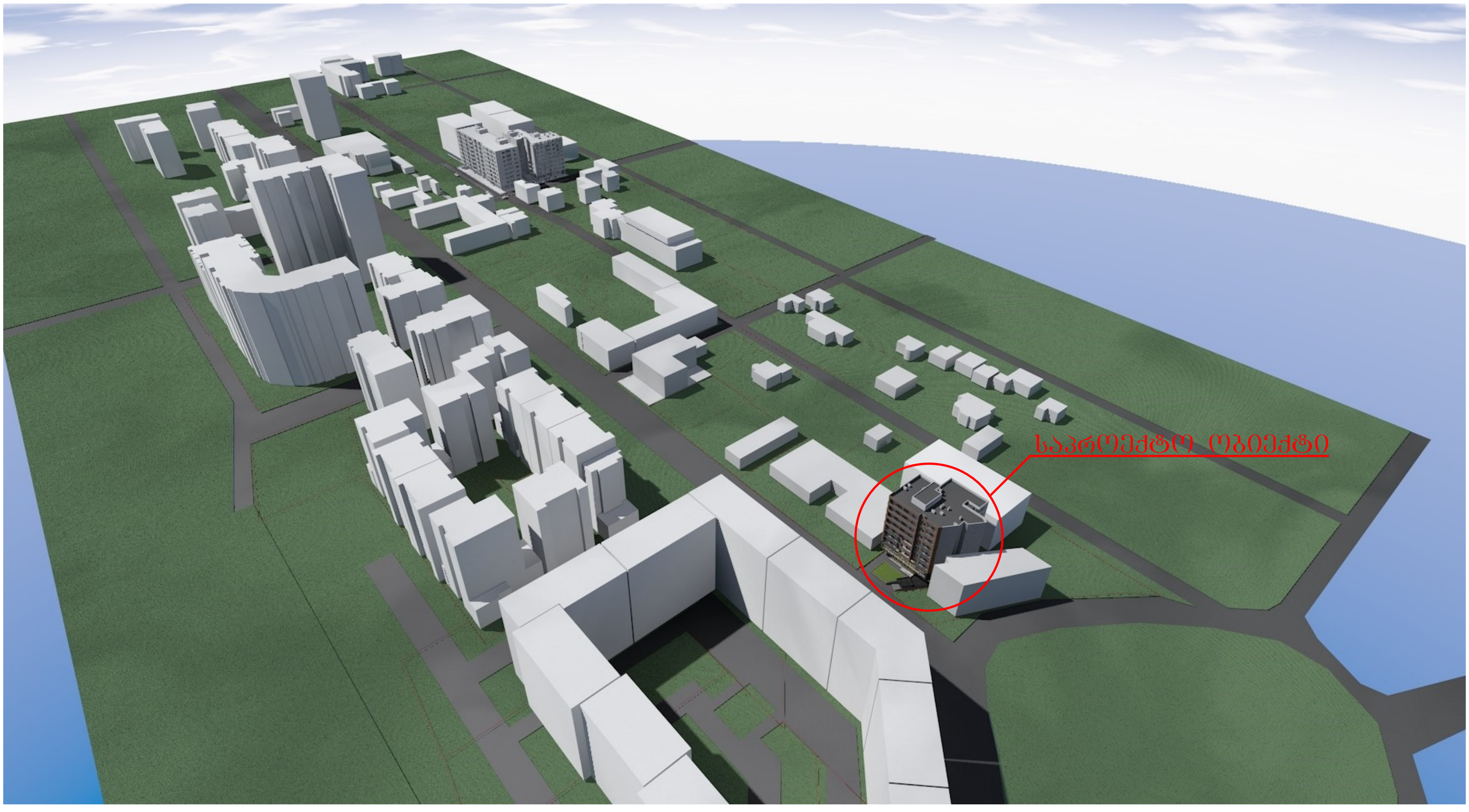
საპროექტო ობიექტი

არსებული სიტუაციის ფოტოსურათები

10.10.2018

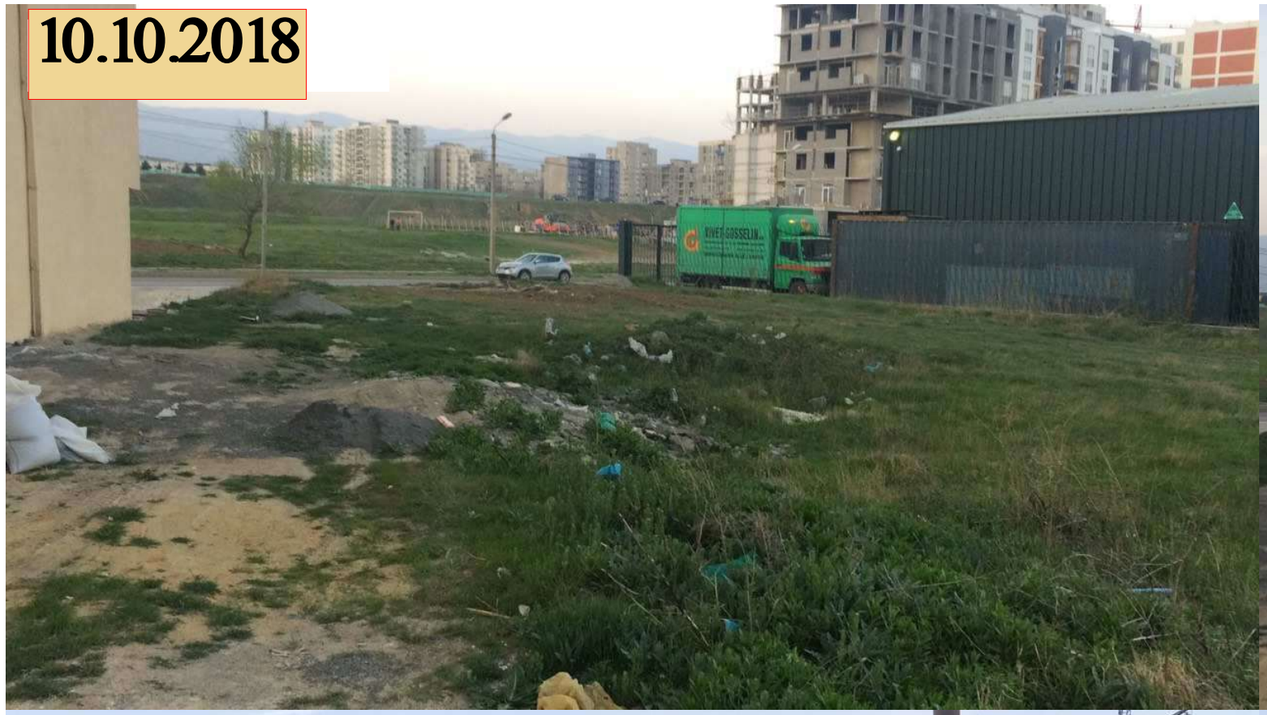







მირიან მეფის ქუჩაზე განხორციელებული მშენებლობის ფოტოფიქსაცია ხედებით









მირიან მეფის ქუჩაზე განხორციელებული მშენებლობის ფოტოფიქსაცია ხედებით









მირიან მეფის ქუჩაზე განხორციელებული მშენებლობის ფოტოფიქსაცია ხედებით









მირიან მეფის ქუჩაზე განხორციელებული მშენებლობის ფოტოფიქსაცია ხედებით









მირიან მეფის ქუჩაზე განხორციელებული მშენებლობის ფოტოფიქსაცია ხედებით

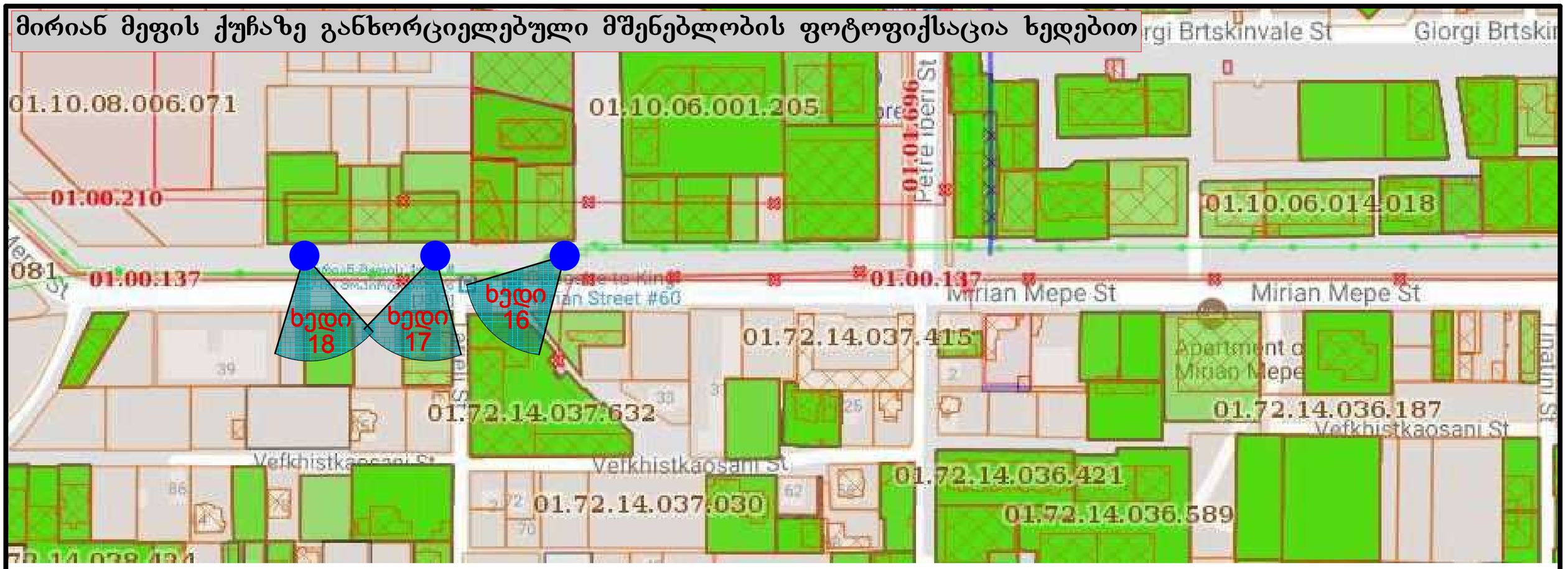







მირიან მეფის ქუჩაზე განხორციელებული მშენებლობის ფოტოფიქსაცია ხედებით

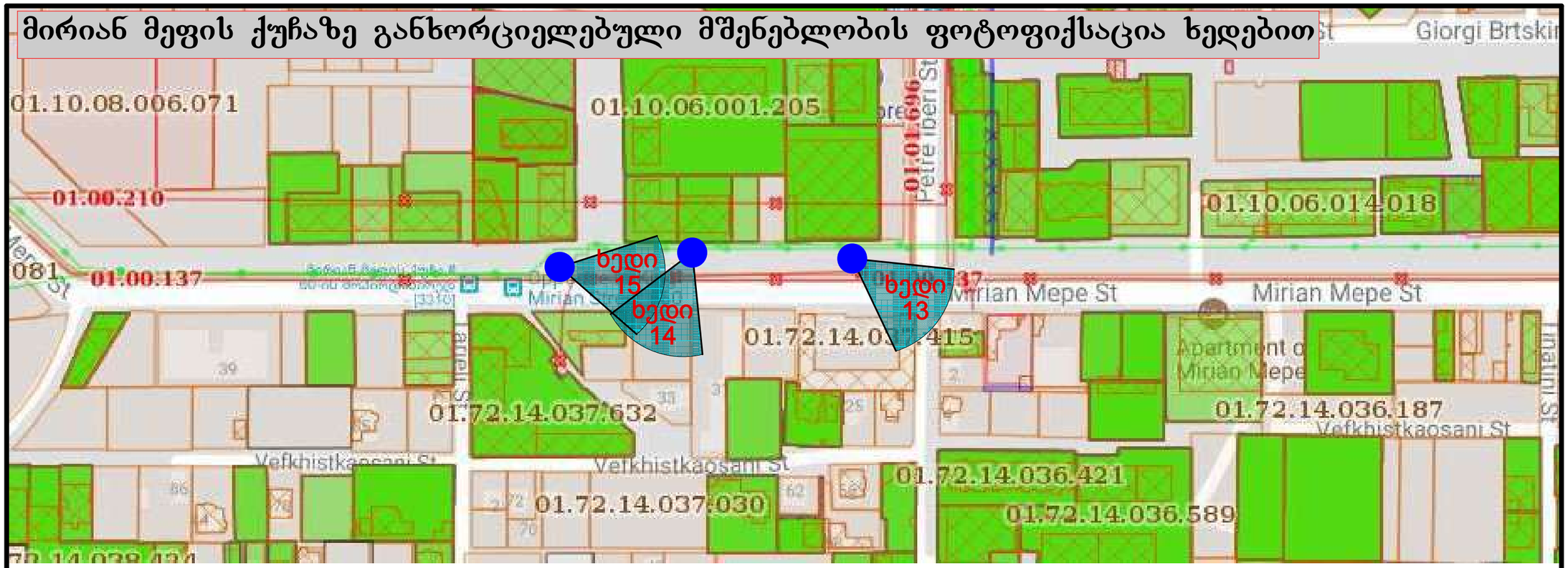







ՍԳՍՀՐԸ ԱՃԲԲԱՅՀՀՐՂ

საპროექტო ესკიზი



საპროექტო ესკიზი




ՍԳՕՐՊԸ ԱՁԲԸՇԱՅՏՊ

საპროექტო შესკიზი



saqarTvelo
q. Tbilisis meria
ssip Tbilisis arqiteqturis samsaxuri

q.Tbilisi, sofeli diRomi 1000.00 kv.m arasasofLo-sameurneo
daniSnulebis s/k # 01.72.14.038.461 miwis nakveTis topografiuli

gegma

samsaxuris ufrosi

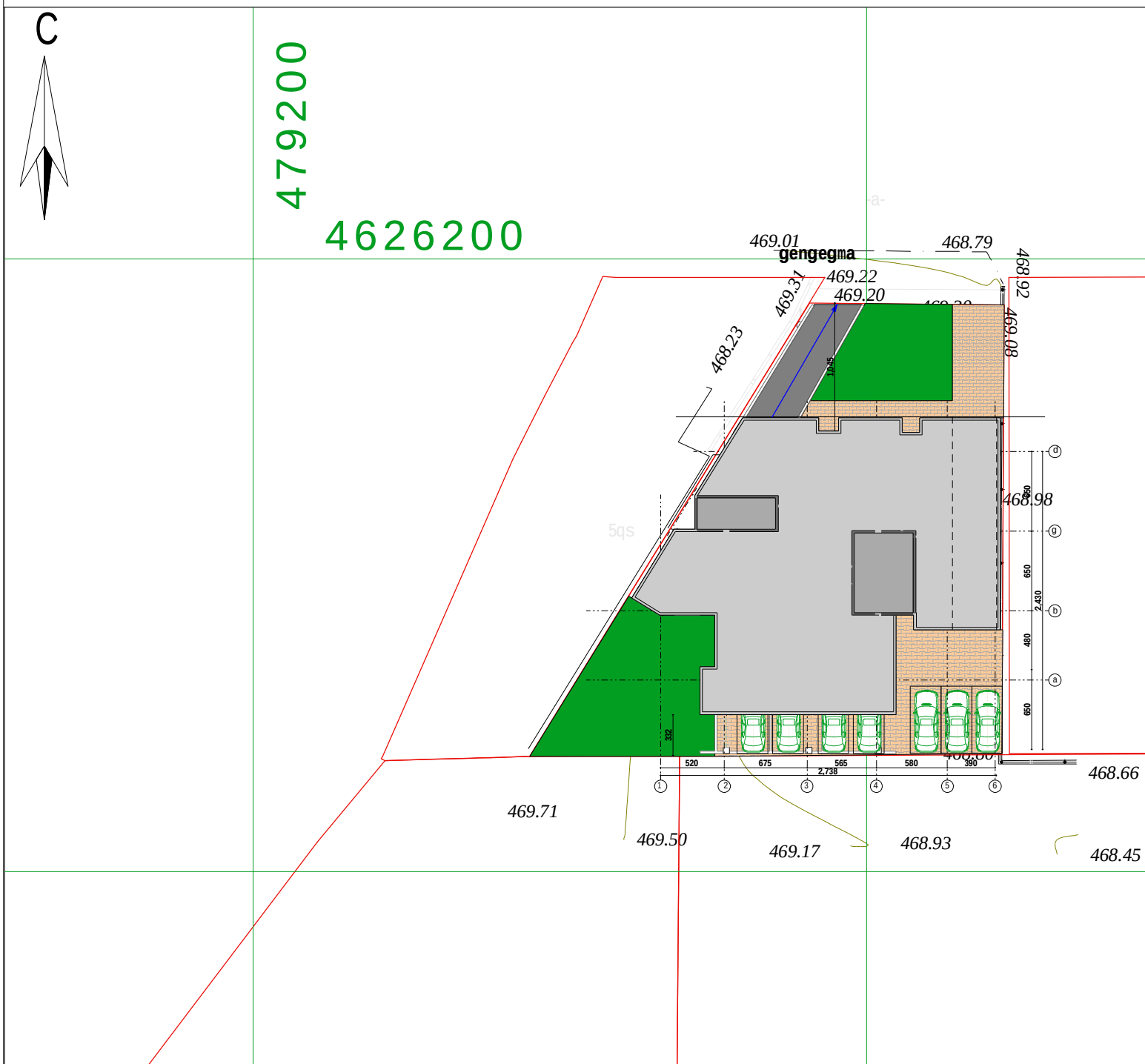

pirobiTi aRniSvnebi

WGS 1984 -is koordinatTa sistemis UTM proeqcia

qs	sacx. Senoba	bordiuli	WiSkari
qa	arasacx. Senoba	xis Robe	betoni
	farduli	Robe	
	mSenebare Senoba	qvis kedeli	wyalgayvaniloba (w)
	satransfor. jixuri	kedeli	gazi (g)
	xeebi	flate	kanalizacia (k)
	gare ganaTeba	rkinigza	saniaRvre (san)
		sameTvalyureo Webi	kavSirgabmuloba (kg)
		el. gadamcemi xazi	el. qselebi
			gaTboba (Tg)

SeniSvna:1) ———— nakveTis sazRvari (Tu igi aris naxazze) miTiTebulia damkveTis mier
2) miwis samuSaoebis Sesrulebisas SeatyobineT komunikaciis warmomadgenlebs

Sps `biemji grup~
saqarTvelo, Tbilisi, Sartavas quCa 14
mob: 598 667070; 577 158039

LTD `BMG GROUP~
14 Sartava St. Tbilisi, Georgia

teqnikuri direqtori:		z. basilaZe
azoma:		r. girgvliani
daxaza:		r. girgvliani
damkveTi:		Sps samSeneblo kompania ljgufi
maStabi: 1:500		24.10.2017w.

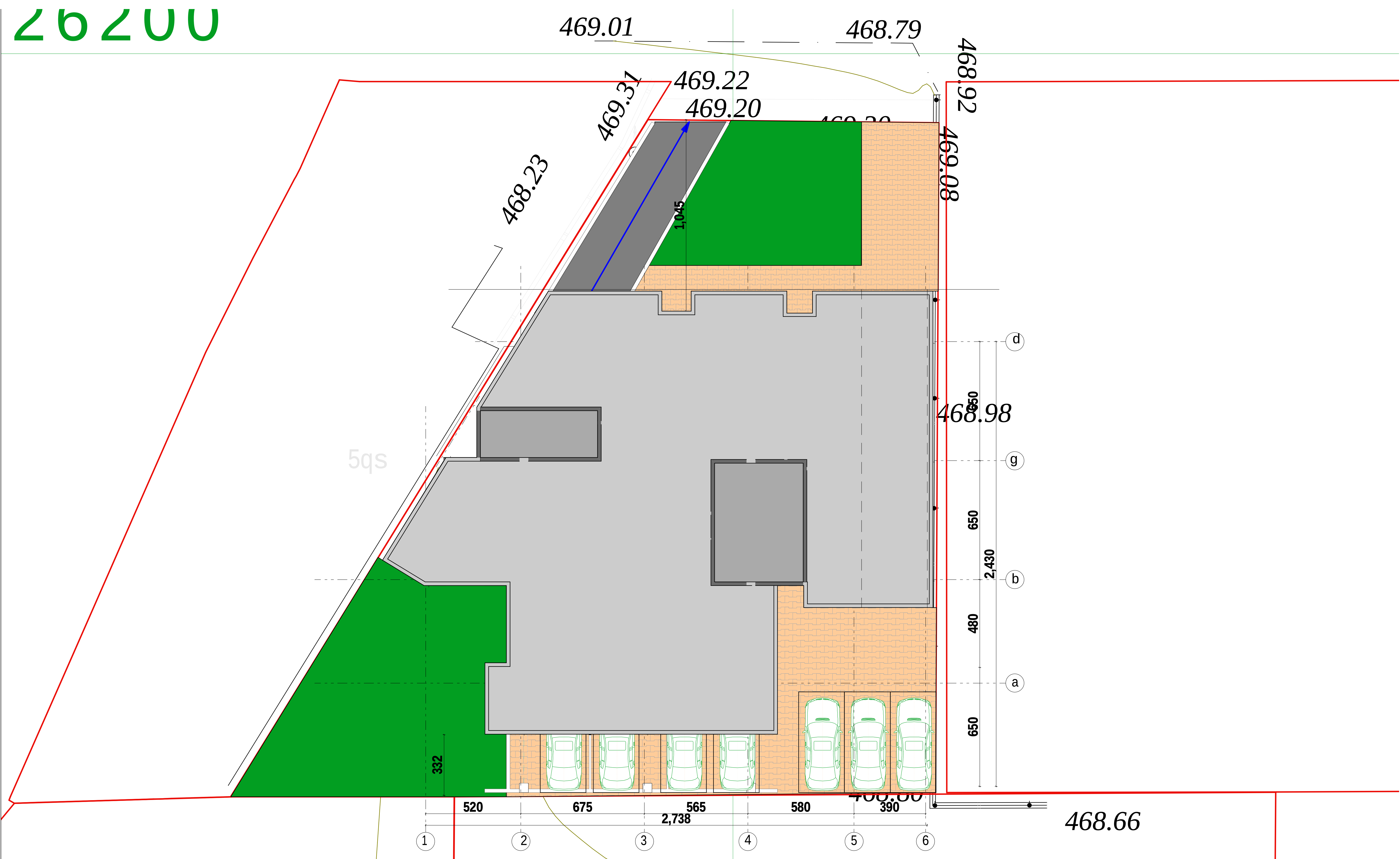

ნახაზი:	მისამართი:	საპროექტო ორგანიზაცია:	მთ. არქიტექტორი:	ნ. კაციტაძე	მასშტაბი:	თარიღი:
gengegma	ქ. თბილისი, ელენ ეილოიანი, mi r i an me f is quCa	შ.პ.ს. "ნ & კო"	დაამუშავა:	გ. კაჭარავა		
			შეასრულა:	ნ. ლოლაძე		

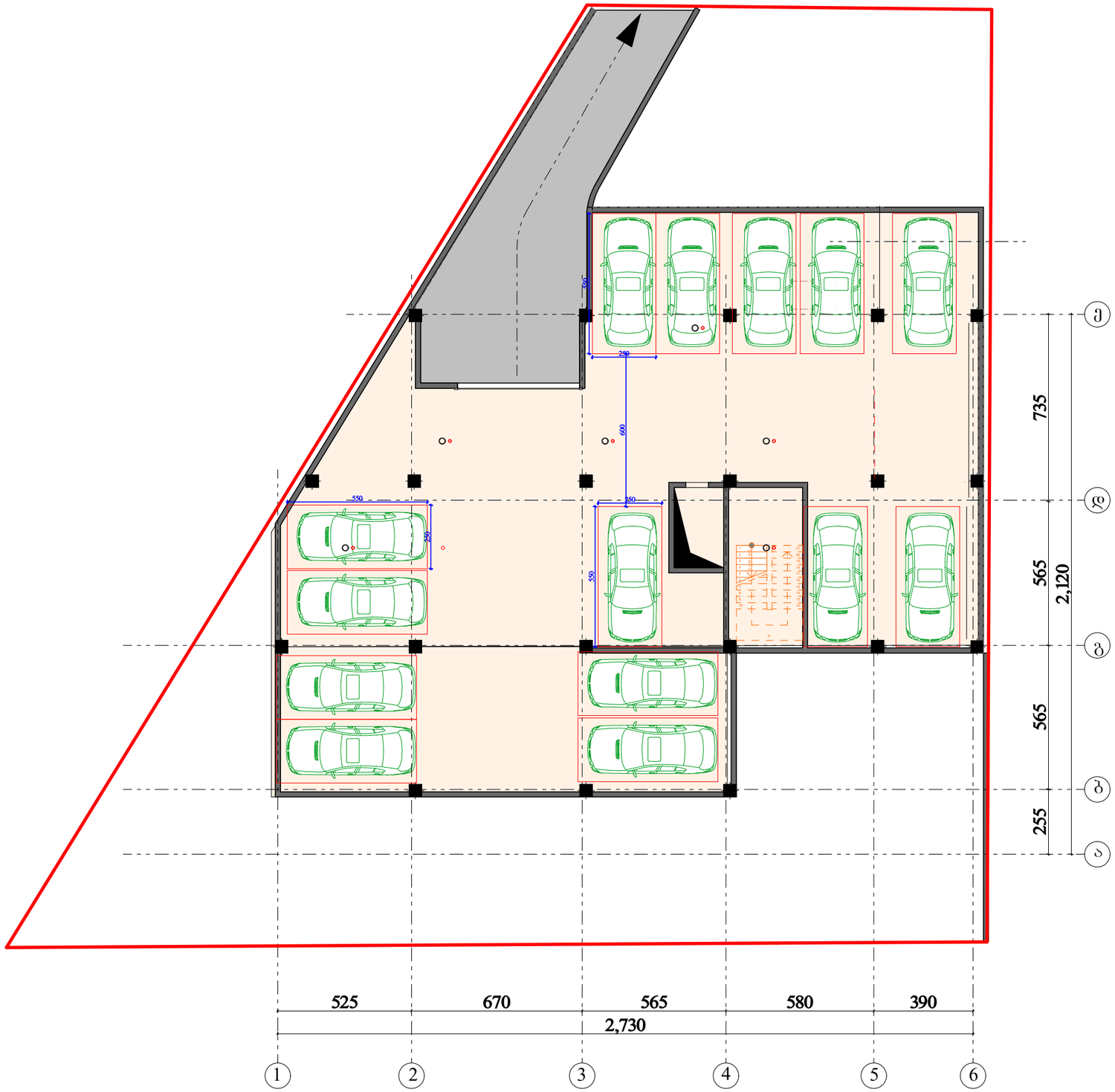

ნახაზი:	მისამართი:	საპროექტო ორგანიზაცია:	მთ. არქიტექტორი:	ნ. კაციტაძე	მასშტაბი:	თარიღი:
ავტოსადგომის სართული -2.80 ნიშნულზე	ქ. თბილისი, დიდი დიღომი, მირიან მეფის ჭუჩა	შ.პ.ს. "ნ & კო"	დაამუშავა:	გ. კაჭარავა		
			შეასრულა:	ნ. ლონღაძე		



ნახაზი:	მისამართი:	საპროექტო ორგანიზაცია:	მთ. არქიტექტორი:	ნ. კაციტაძე	მასშტაბი:	თარიღი:
I სართულის გეგმა 0.00 ნიშნულზე	ქ. თბილისი, დიდი დიღომი, მირიან მეფის ჭუჩა	შ.პ.ს. "ნ & კო"	დაამუშავა:	გ. კაჭარავა		
			შეასრულა:	ნ. ლოთლიკაძე		

ტიპიური სართულის გეგმა

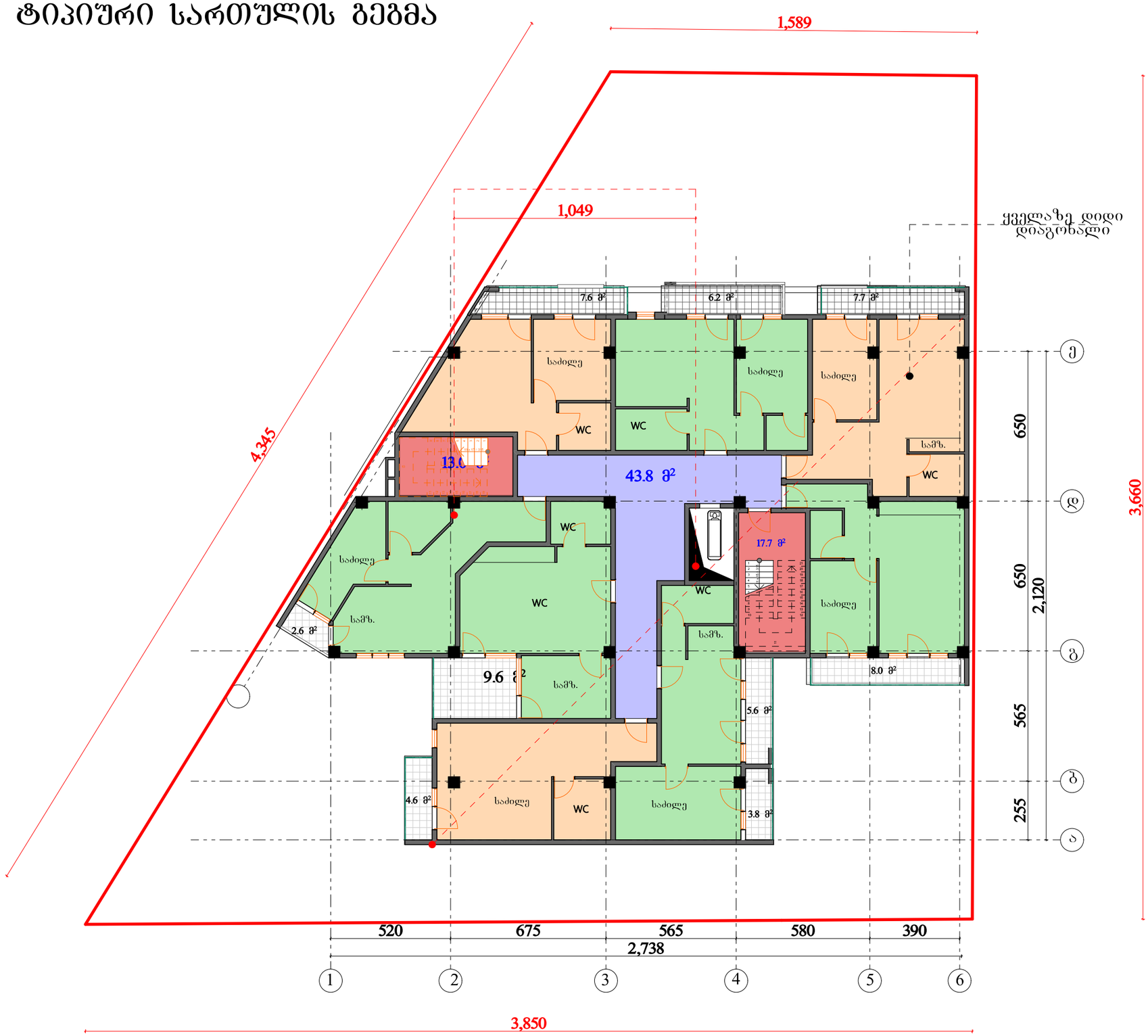

ნახაზი:	მისამართი:	საპროექტო ორგანიზაცია:	მთ. არქიტექტორი:	ნ. კაციტაძე	მასშტაბი:	თარიღი:
ტიპიური სართულის გეგმა	ქ. თბილისი, დიდი დიღომი, მირიან მეფის ქუჩა	შ.პ.ს. "ნ & კო"	დაამუშავა:	გ. კაჭარავა		
			შეასრულა:	ნ. ღონღაძე		

4626200



ნახაზი:	მისამართი:	საპროექტო ორგანიზაცია:	მთ. არქიტექტორი:	ნ. კაციტაძე	მასშტაბი:	თარიღი:
გენგეგმა	ქ. თბილისი, დიდი დიღომი, მირიან მეფის ქუჩა	შ.პ.ს. "ნ & კო"	დაამუშავა:	გ. კაჭარავა		
			შეასრულა:	ნ. ლოლაძე		