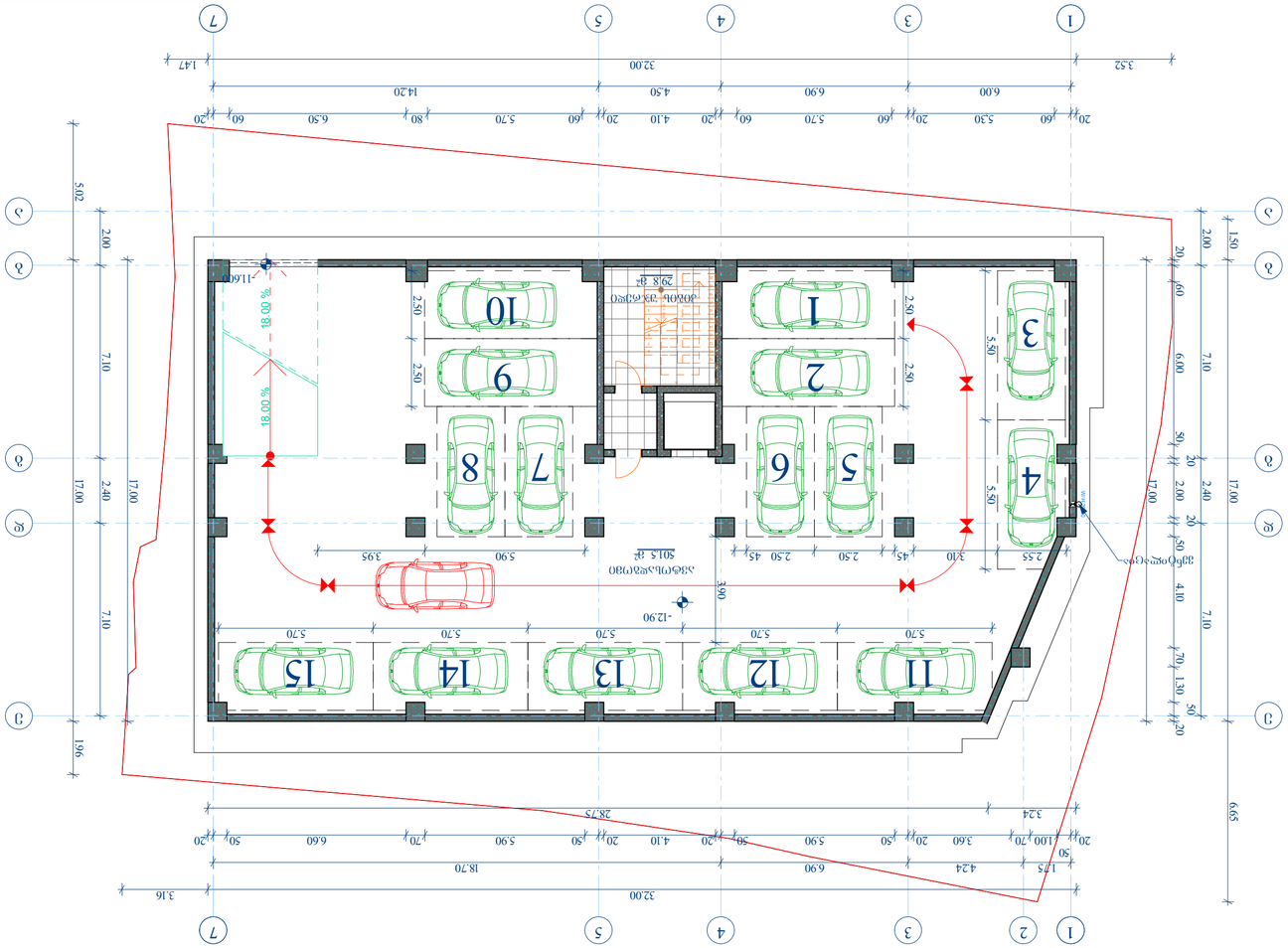
1
2
3
4
5
6
7
8
9
10
11
12
13
14
15
18.00 %
18.00 %
-12.90
3.90
2.80
2.80
2.50
2.50
5.50
5.50
2.55
3.10
2.50
2.50
45
5.90
5.90
3.95
3.95
5.70
5.70
5.70
5.70
5.70
3.52
32.00
1.47
6.00
6.90
4.50
14.20
20
60
5.30
20
60
5.70
60
20
4.10
20
60
5.70
80
6.50
60
20
5.02
2.00
7.10
17.00
2.40
17.00
196
2.00
1.50
20
60
6.00
7.10
50
20
2.00
2.40
17.00
50
20
4.10
7.10
70
1.30
50
20
6.65
3.24
28.75
20
1.00
70
3.60
20
50
5.90
50
20
4.10
20
50
5.90
70
6.60
50
20
1.75
50
4.24
6.90
18.70
32.00
3.16

ЬЭЛФЭЭЭ

## გეგმა -9,90 ნიშნულზე
## მასშტაბი=1:100

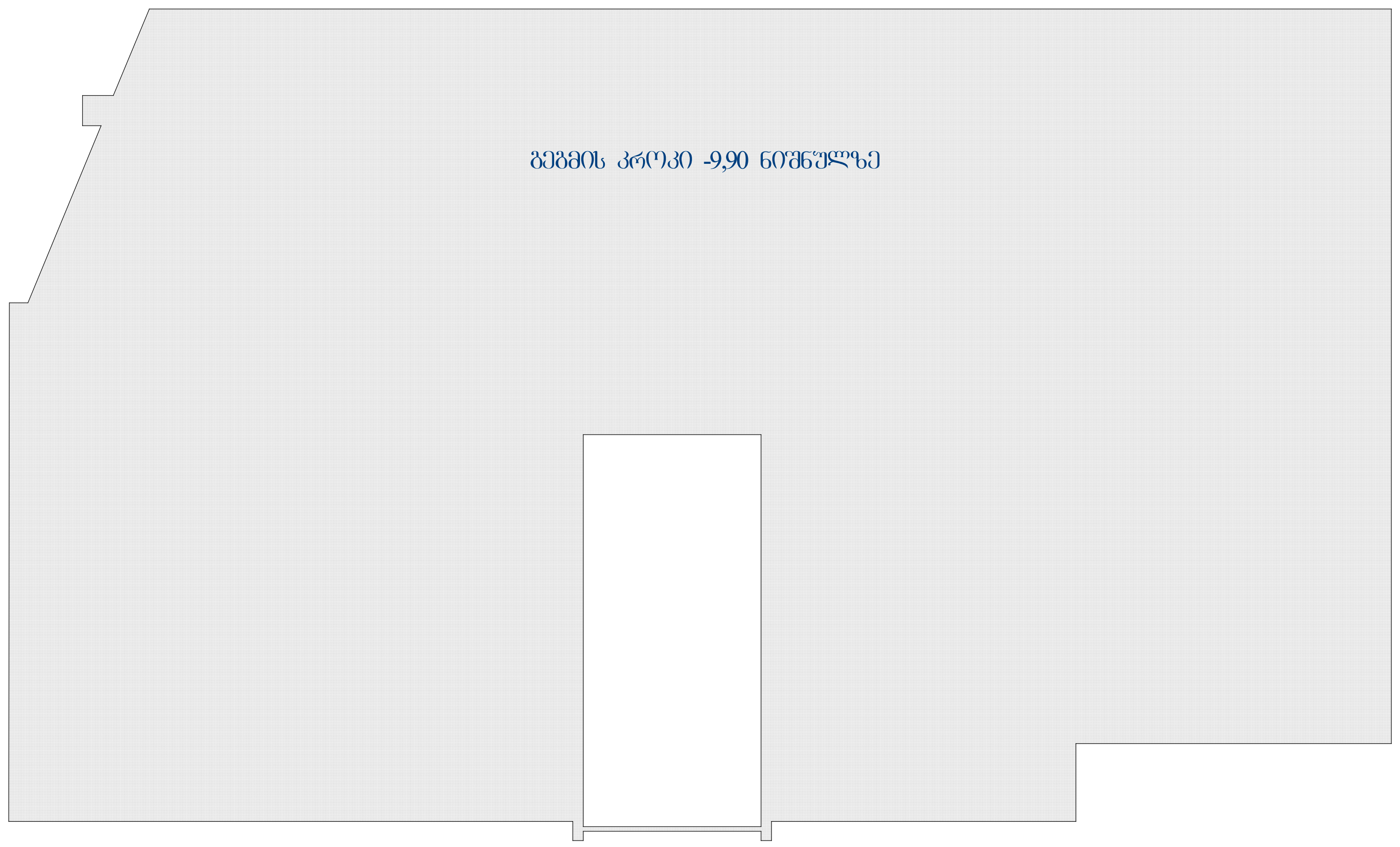


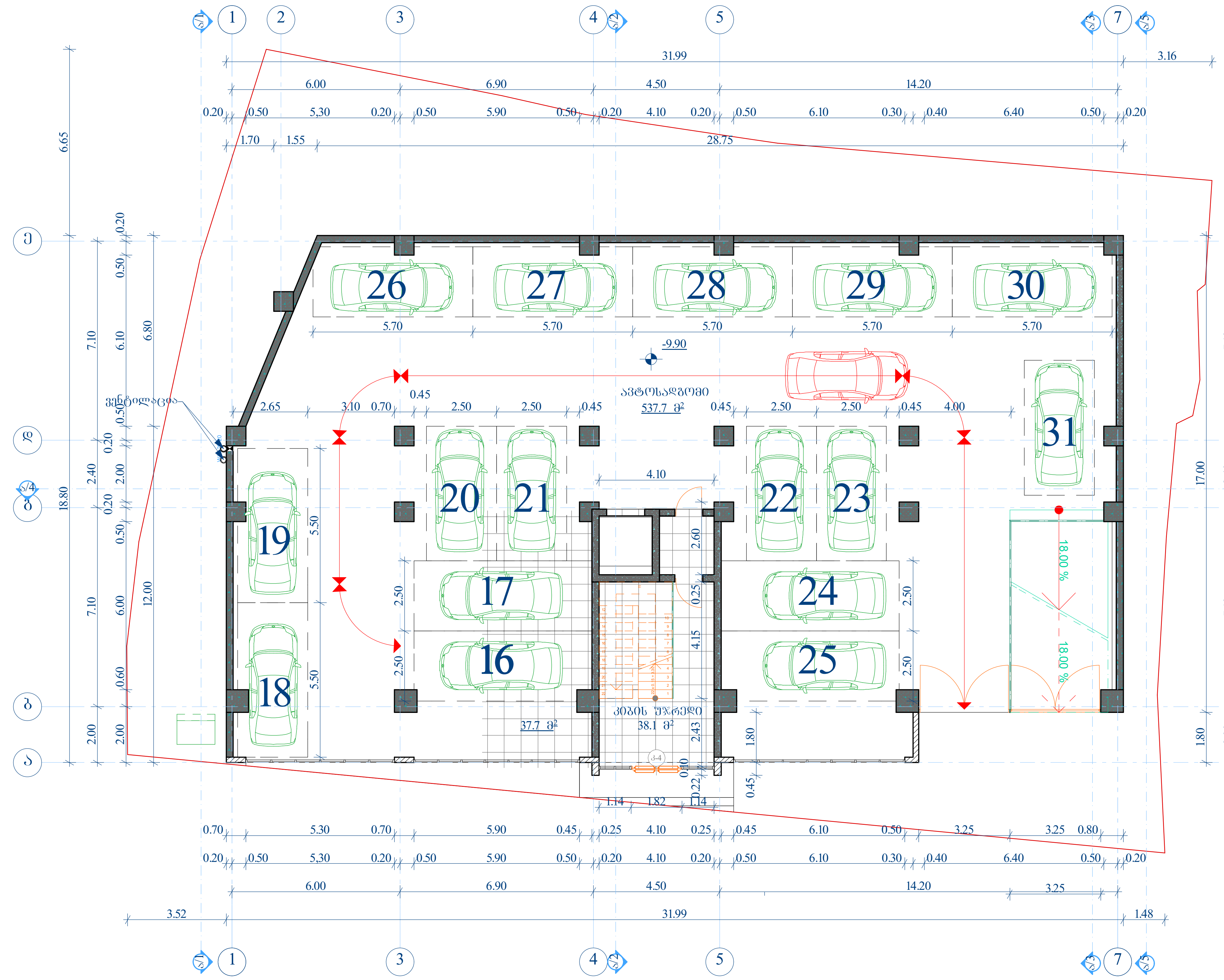


| | | |
|---|---|---|
| "ცსო" ი.მ. ც.ხიზანიშვილი | დამკვეთი: ი.ზ.ა. „ვარაზისხევი 2004"-ის თავმჯდომარე მ. ხარაბაძე | ქ. თბილისში, შატბერაშვილის ხევი №№19-21-ში მრავალ ფუნქციური მრავალ ბინიანი საცხოვრებელი სახლის კორექტირებული პროექტი |
| | | არქიტექტურული ნაწილი |

| | | | | | |
|---|---|---|---|---|---|
| პრ.ავტორი | ტ.ხიზანიშვილი | | სტად. | ფურც.№ | ფ-ტ. |
| შეასრულა | ტ.ხიზანიშვილი | | მ.პ. | | ა-26 |

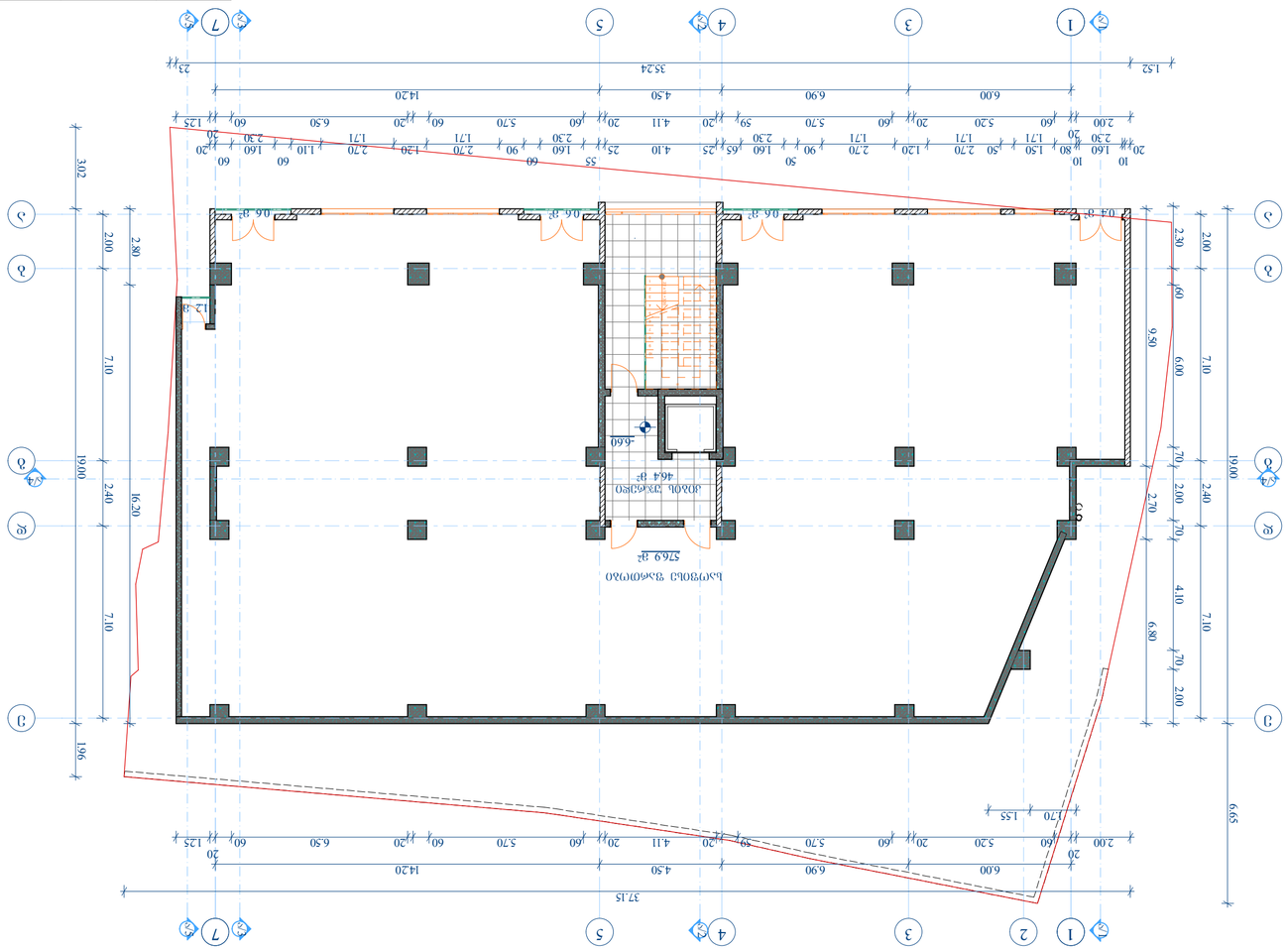


ՀՀՇՏԻՆ ՊԵՏԱԿԱՆ ՃԱՐՏԱՐԱՊԵՏՈՒԹՅԱՆ ԵՎ ՔԱՂԱՔԱՇԻՆՈՒԹՅԱՆ ԿՈՄԻՏԵ

ՀԱՅԱՍՏԱՆԻ ՀԱՆՐԱՊԵՏՈՒԹՅԱՆ ԱՐԱՐԱՏԻ ՄԱՐԶԻ ՎԱՂԱՐՇԱՊԱՏ ՔԱՂԱՔԻ ՀԱՍԱՐԱԿԱԿԱՆ ԿԵՆՏՐՈՆԻ ԱՌԱՆՁՆԱՏԱՐԱԾՔՈՒՄ ԳՏՆՎՈՂ ՀՈՂԱՄԱՍԻ ՎՐԱ ՆՈՐ ԲՆԱԿԵԼԻ ՇԻՆԱՐԱՐՈՒԹՅԱՆ ԿԱՌՈՒՑՄԱՆ ՆԱԽԱԳԾԻ ՄԱՍԻՆ

ՀՀՇՏԻՆ-ի ՆԱԽԱԳԱՀ՝ Ա. ԱՎԱԳՅԱՆ

ՀՀՇՏԻՆ-ի ՆԱԽԱԳԱՀԻ ԱՌԱՋԻՆ ՏԵՂԱԿԱԼ՝ Ա. ԲԱԲԱՅԱՆ

ՀՀՇՏԻՆ-ի ՀԱՄԱՊԱՏԱՍԽԱՆԱՏՈՒ ՎԱՐՉՈՒԹՅԱՆ ՊԵՏ՝ Ա. ՄԱՆՈՒԿ

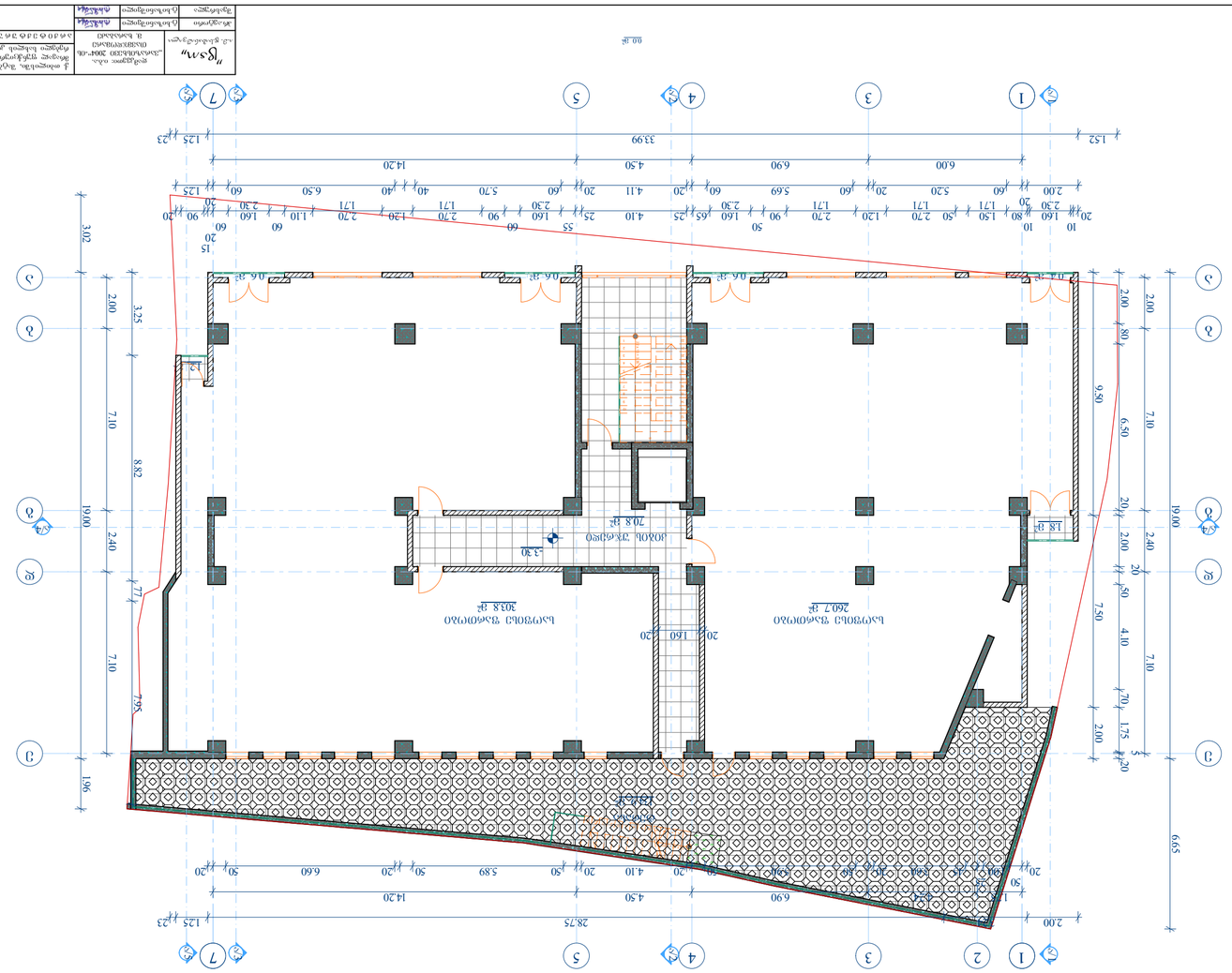
ЗОУЪЛЭОЧЪ ЪЭЧЪЭЭЭЭЪ ЭЭЭЪЪ -3,30 ЪЭЪЪЭЭЭЧЪЭ
ЭЭЧЪЭЭЭЪЭ=Ь.00
1
2
3
4
5
7
28.75
2.00
14.20
6.90
4.50
20
50
5.89
6.60
303.8 ㎡
260.7 ㎡
20.8 ㎡
1.8 ㎡
0.6 ㎡
0.4 ㎡
3.30
2.00
7.10
9.50
6.50
7.50
4.10
6.65
19.00
3.02
3.25
8.82
2.40
1.96
5.64
7.71
33.99
1.52
1.25
6.00
14.20
4.50
6.90
2.00
5.20
4.11
5.69
5.70
6.50
1.10
2.70
1.20
1.71
2.30
1.60
1.50
2.30
1.60
10
20
50
55
60
15
90
25
65
40
448.0 ㎡
ЭЪ-0Ь ЪЭЭЬЬЭЧЭЪЭЧ ЭЧЧЧЭЭ
Э"-448.0:376=0.7
ЗЪЭЧЬЭЧЬ ЬЭЧЬЬЭЧЭЪЭЧ ЭЪ-0Ь ЬЭЭЬЬЭЧЭЪЭЧ ЭЧЧЧЭЭ 576.6
576.6 ㎡
ЗЗЪЭЧЭ ЬЭЧЭЪЭЧЭЪЭЧ Э"-0Ь ЬЭЭЬЬЭЧЭЪЭЧ ЭЧЧЧЭЭ :Х.ЭЗ0=(618.8X11)+576.6+339.7=6806.6+576.6+339.7=8.8

| | | | | | |
|---|---|---|---|---|---|
| | | | | | |
| | | | | | |
| | | | | | |

| | | | |
|---|---|---|---|
| "ԼՏՍՆ" | ջ.ք.Ա. Ա.Ա.Ա.Ա.Ա.Ա. | Ա.Ա.Ա.Ա.Ա.Ա. | Ա.Ա.Ա.Ա.Ա.Ա. |
| | ՏԵՓԱԿԱՆ ՏՈՒՆ "ՀԱՅԿԱԶՆ ՀԱՍՏԱՏՈՒԹՅՈՒՆ" (ՀՀ ՍՊԸ) | Ա. Ի.Ա.Ա.Ա.Ա.Ա. | Ա.Ա.Ա.Ա.Ա.Ա. |
| | Ա.Ա.Ա.Ա.Ա.Ա. | Ա.Ա.Ա.Ա.Ա.Ա. | Ա.Ա.Ա.Ա.Ա.Ա. |

| | | | | |
|---|---|---|---|---|
| Ա.Ա.Ա.Ա.Ա.Ա. | Ա.Ա.Ա.Ա.Ա.Ա. | Ա.Ա.Ա.Ա.Ա.Ա. | Ա.Ա.Ա.Ա.Ա.Ա. | Ա.Ա.Ա.Ա.Ա.Ա. |
| Ա.Ա.Ա.Ա.Ա.Ա. | Ա.Ա.Ա.Ա.Ա.Ա. | Ա.Ա.Ա.Ա.Ա.Ա. | Ա.Ա.Ա.Ա.Ա.Ա. | Ա.Ա.Ա.Ա.Ա.Ա. |
| Ա.Ա.Ա.Ա.Ա.Ա. | Ա.Ա.Ա.Ա.Ա.Ա. | Ա.Ա.Ա.Ա.Ա.Ա. | Ա.Ա.Ա.Ա.Ա.Ա. | Ա.Ա.Ա.Ա.Ա.Ա. |

Ա.Ա.Ա.Ա.Ա.Ա. Ա.Ա.Ա.Ա.Ա.Ա. Ա.Ա.Ա.Ա.Ա.Ա. Ա.Ա.Ա.Ա.Ա.Ա. Ա.Ա.Ա.Ա.Ա.Ա.

Ա.Ա.Ա.Ա.Ա.Ա. Ա.Ա.Ա.Ա.Ա.Ա. Ա.Ա.Ա.Ա.Ա.Ա. Ա.Ա.Ա.Ա.Ա.Ա. Ա.Ա.Ա.Ա.Ա.Ա.

Ա.Ա.Ա.Ա.Ա.Ա. Ա.Ա.Ա.Ա.Ա.Ա. Ա.Ա.Ա.Ա.Ա.Ա. Ա.Ա.Ա.Ա.Ա.Ա. Ա.Ա.Ա.Ա.Ա.Ա.

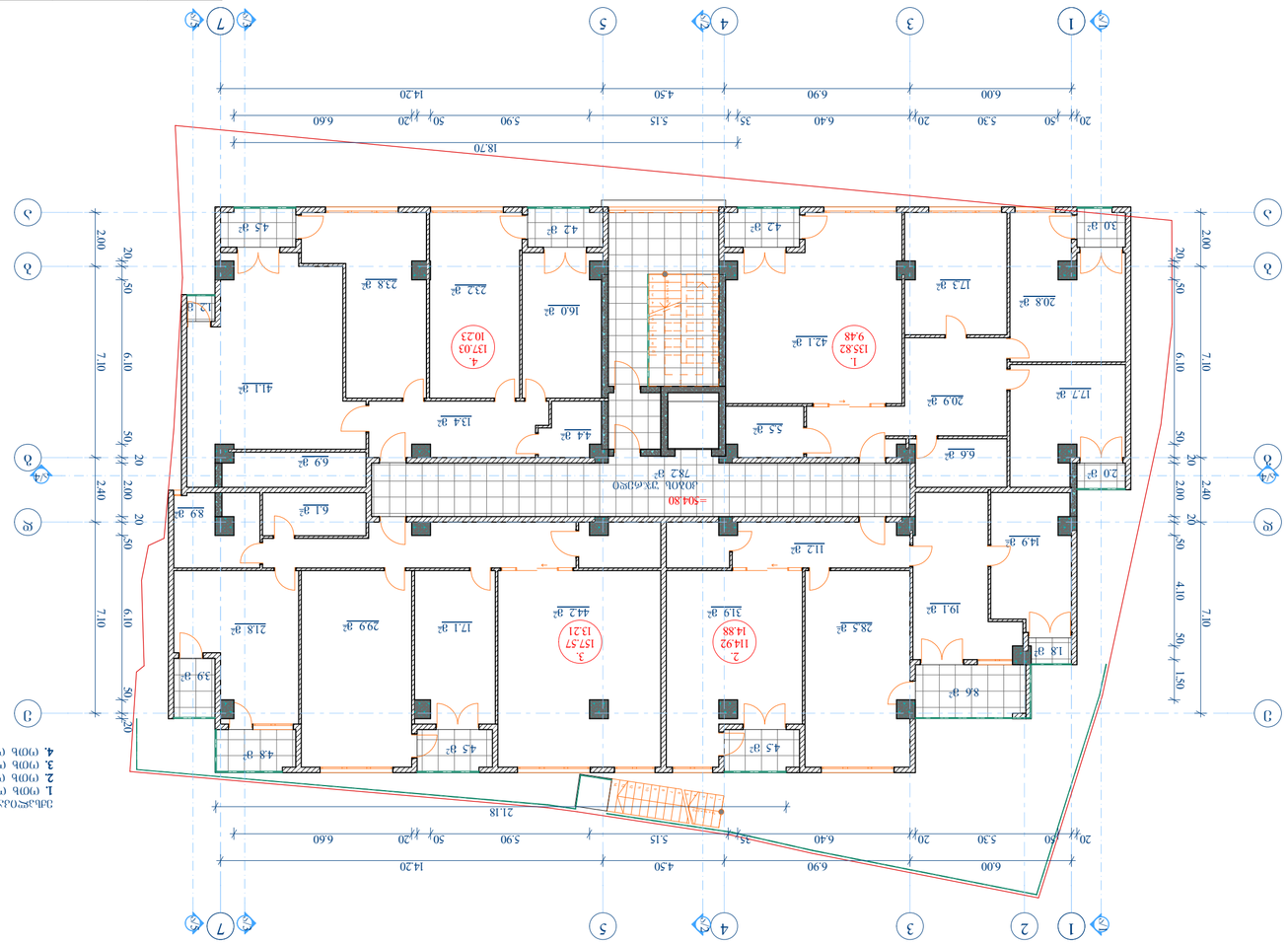

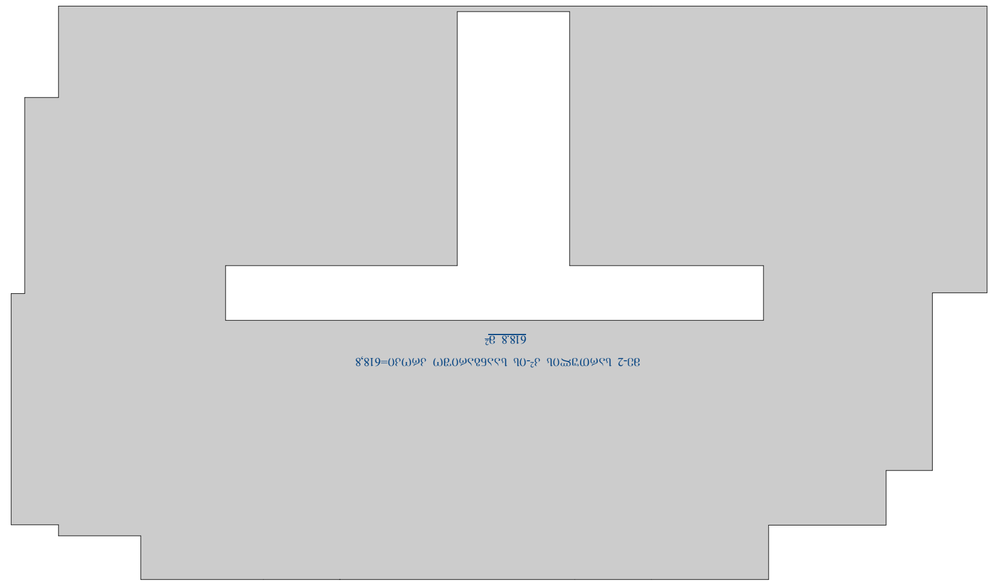


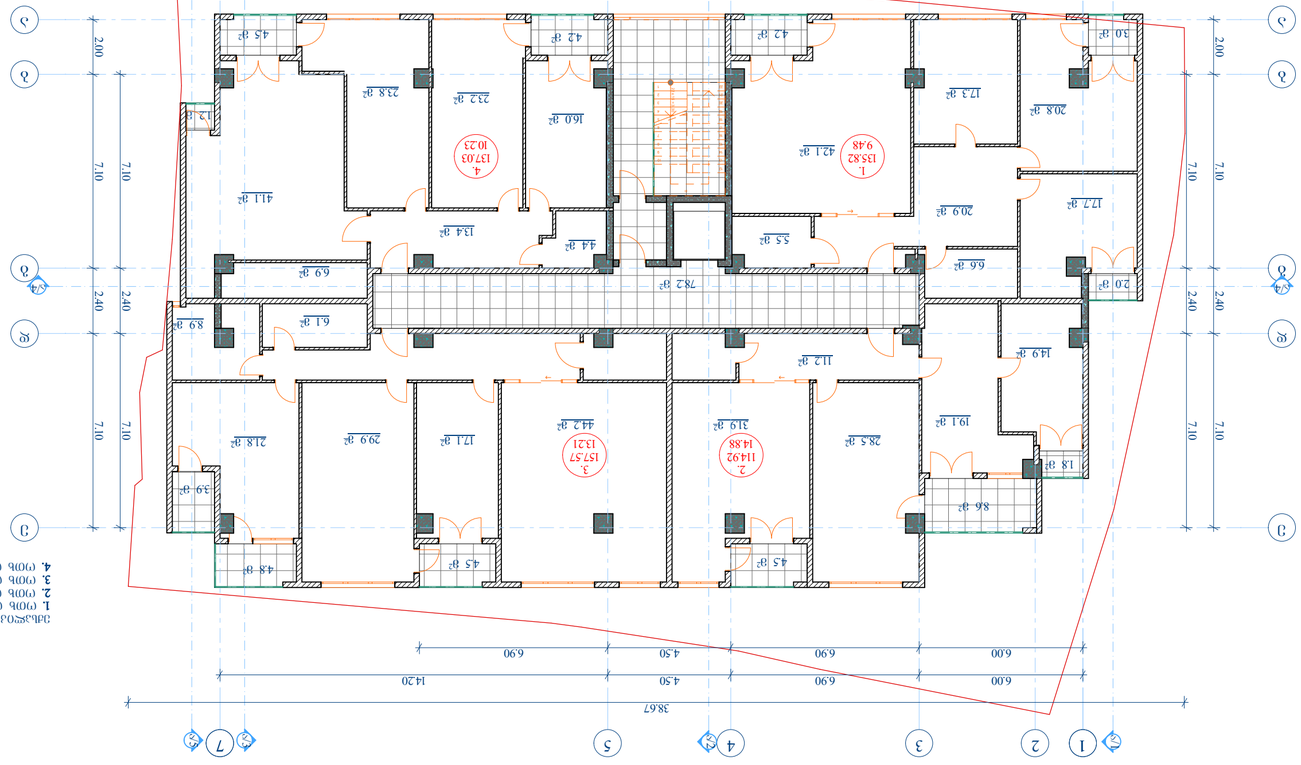


ЗВ(Г)6Ј ьъѓОГЭЖОЬ ЗбЗ6Ьъ
მ=1:100

ЗЛЬЖОЬЗЪЗОЬ:
**1.** ѓОЬЬ (ѓОЪЬбЪЗбО ЗОЬ~151.1 მ²;
**2.** ѓОЬЬ (ѓОЪЬбЪЗбО ЗОЬ~136.6 მ²;
**3.** ѓОЬЬ (ѓОЪЬбЪЗбО ЗОЬ~178.7 მ²;
**4.** ѓОЬЬ (ѓОЪЬбЪЗбО ЗОЬ~151.6 მ²

| | | | |
|---|---|---|---|
| პროექტის დასახელება | ქ. ბათუმში, ზ.ტაბაღუას ქუჩაზე, ნაკვ. NN 19:21:3ბ-ში მდებარე ზედნადები ტიპის მრავალბინიანი საცხოვრებელი კორპუსის პროექტი | | |
| პროექტის ავტორი | ლ.ჯაფარიძე, ნ.ბარამაშვილი, ნ.ბარამაშვილი, ა.ბაბალიანი, ა.ბაბალიანი, ა.ბაბალიანი, ა.ბაბალიანი, ა.ბაბალიანი | | |
| პროექტის ავტორი | ა.ბაბალიანი | | |
| პროექტის ავტორი | ა.ბაბალიანი | | |
| პროექტის ავტორი |

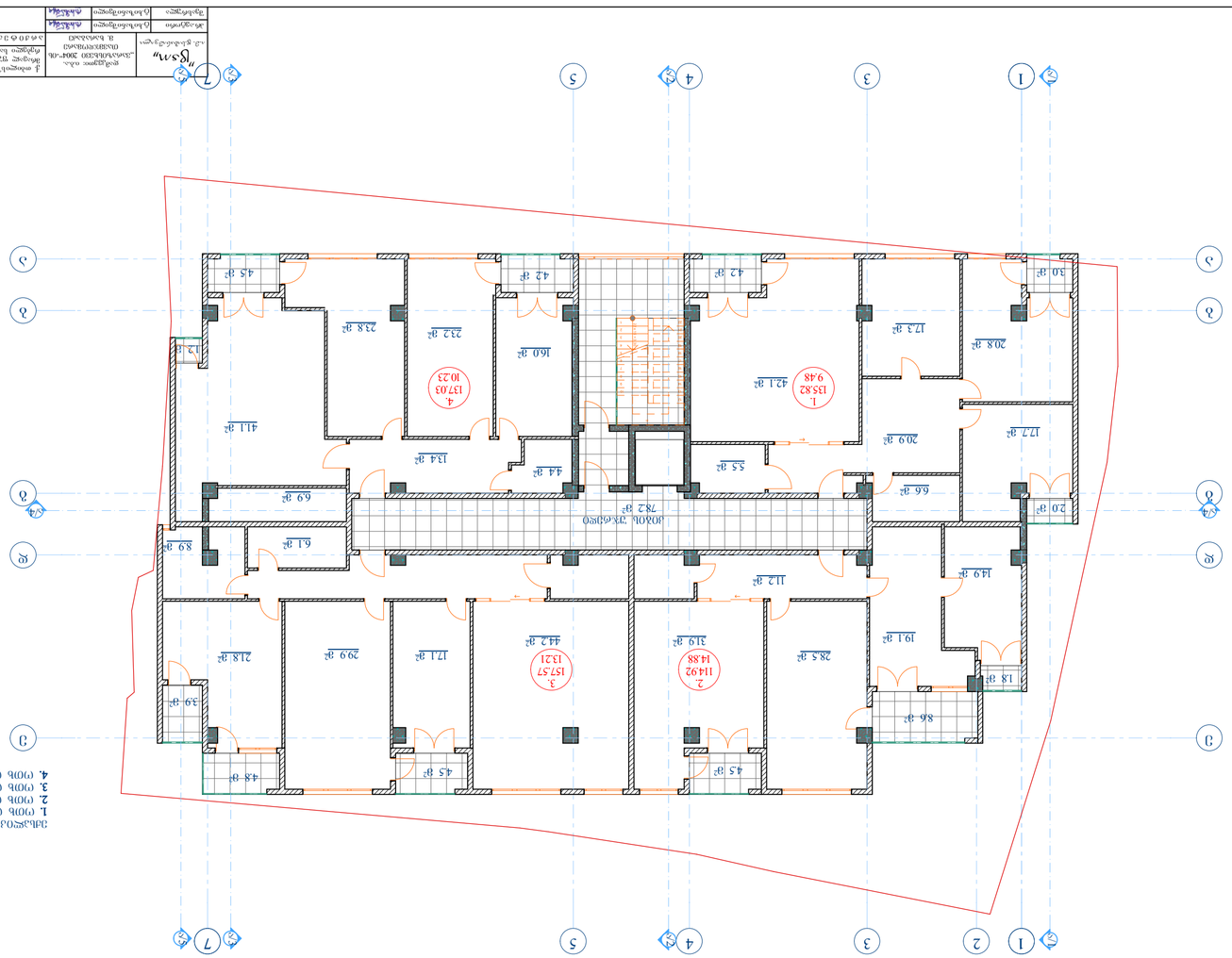
ЗДЦ.ЗЗЗ ЬЭ.ЭОЭЭЭЭОЬ ЭЭЭЭЭ
З=1:100
1 (ЧОЬ (ЧОЬЬОЭЬО ЭОЬ~157,1 ӡ²
2 (ЧОЬ (ЧОЬЬОЭЬО ЭОЬ~142,1 ӡ²
3 (ЧОЬ (ЧОЬЬОЭЬО ЭОЬ~178,7 ӡ²
4 (ЧОЬ (ЧОЬЬОЭЬО ЭОЬ~151,6 ӡ²
ЭЬЬЭЭЭОЭЭЬО:
ЗЭ-Ь ЬЭЭОЭЭЭЭОЬ Ь~Ь ЬЭЭЬЭЭЭОЭЭ ЭЭЧЭЭО=618,8
618.8 ӡ²
ЗЭ-З ЬЭЭОЭЭЭЭОЬ Ь~Ь ЬЭЭЬЭЭЭОЭЭ ЭЭЧЭЭО=618,8
618.8 ӡ²
1
135.82
9.48
421 ӡ²
2
114.92
14.88
319 ӡ²
3
157.57
13.21
442 ӡ²
4
137.03
10.23
232 ӡ²
ЭОЬЭЬ ЭЭЬЭЭЭОЭ
782 ӡ²
208 ӡ²
209 ӡ²
177 ӡ²
173 ӡ²
191 ӡ²
149 ӡ²
112 ӡ²
285 ӡ²
299 ӡ²
218 ӡ²
238 ӡ²
160 ӡ²
134 ӡ²
41.1 ӡ²
89 ӡ²
86 ӡ²
66 ӡ²
55 ӡ²
44 ӡ²
69 ӡ²
61 ӡ²
50 ӡ²
42 ӡ²
45 ӡ²
18 ӡ²
20 ӡ²
12 ӡ²
39 ӡ²
48 ӡ²
45 ӡ²
42 ӡ²
45 ӡ²
1
2
3
4
5
7
Ь
Э
Ч
Ъ
Ь
Э
Ч
Ъ
Ь
Э
Ч
Ъ

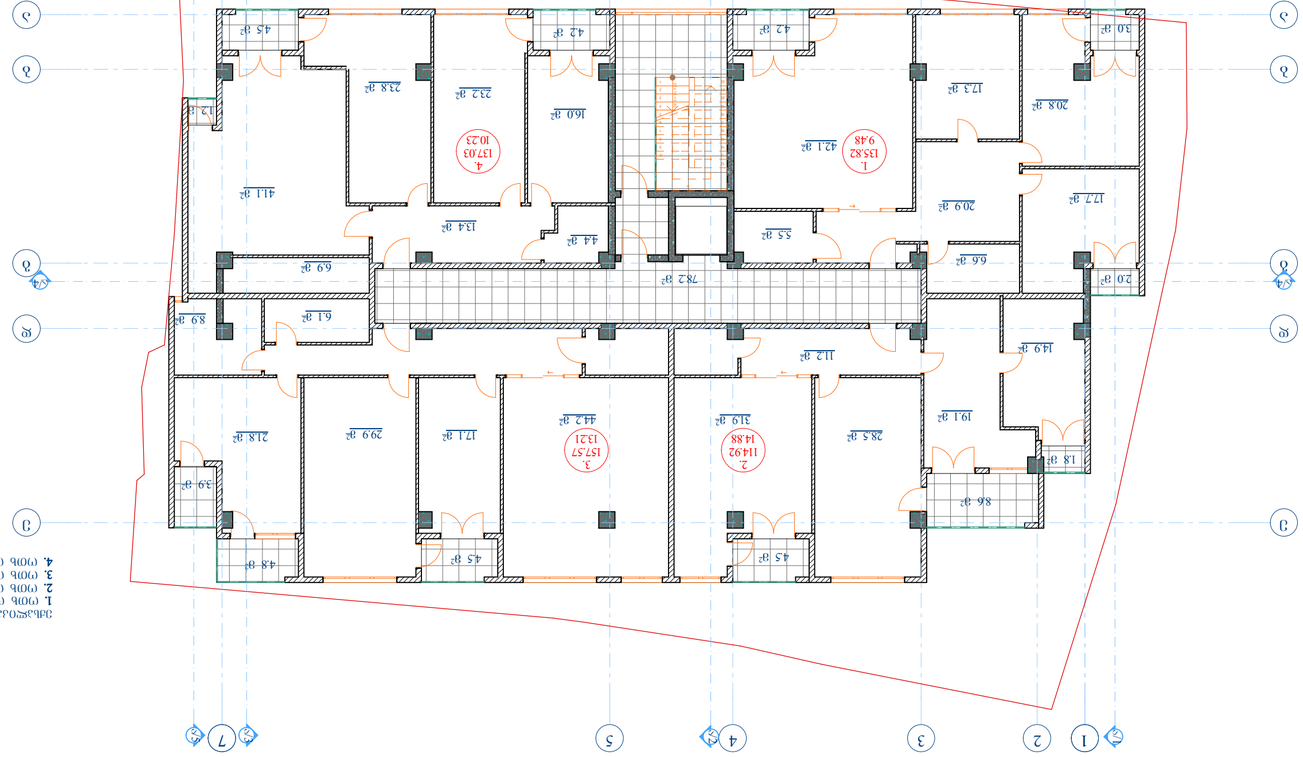


ЗОР'ЄКТ БАГАТОПОВЕРХОВОЇ ЗАБУДОВИ
Г=1:100

| | | | | | |
|---|---|---|---|---|---|
| Замовник | Власник земельної ділянки | | | | |
| Головний інженер проекту | Головний архітектор проекту | | | | |
| Керівник групи | Виконавець | | | | |
| Н.контроль | Н.контроль | | | | |
| ГІП | | | | | |
| Зм. | Кіл. | № докум. | Підпис | Дата | |

Будівництво багатоповерхового житлового комплексу з вбудованими приміщеннями громадського призначення та підземним паркінгом по вул. Івана Франка, 34 у м. Вишгород, Київської області

Експлікація площ. "Захисток" 2024-НК

Вишгородська міська рада

Арк. 26 Аркушів

Експлікація площ

| № | Назва приміщення | Площа, м² |
|---|---|---|
| 1 | Коридор | 135.82 |
| 2 | Коридор | 114.92 |
| 3 | Коридор | 157.57 |
| 4 | Коридор | 137.03 |

Площа забудови 618.8 м²

ЗАБ-4 БАГАТОЗОВОВИЙ ЖИТЛОВИЙ БУДИНОК
618.8 м²

## მეხუთე სართულის გეგმა
მ=1:100

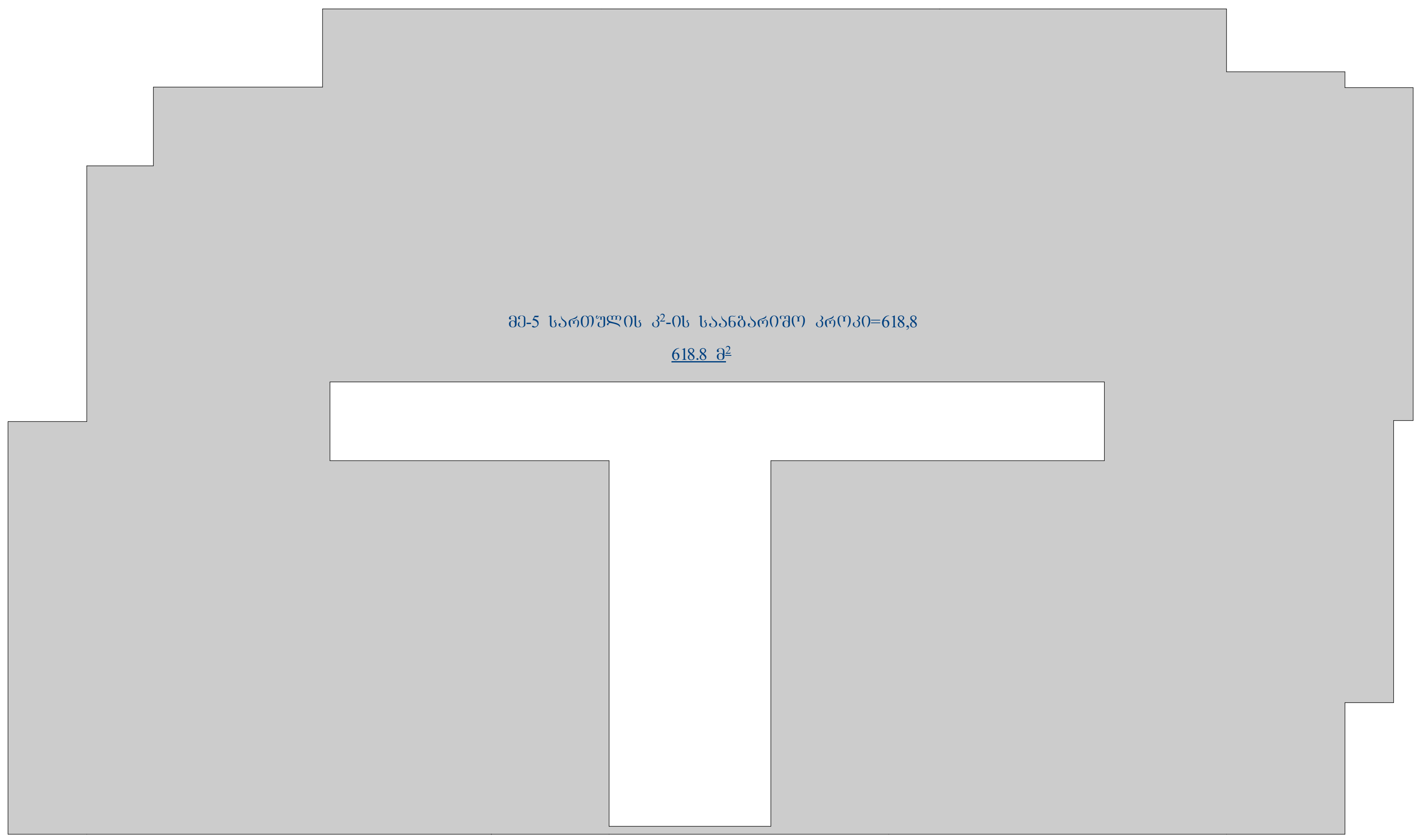


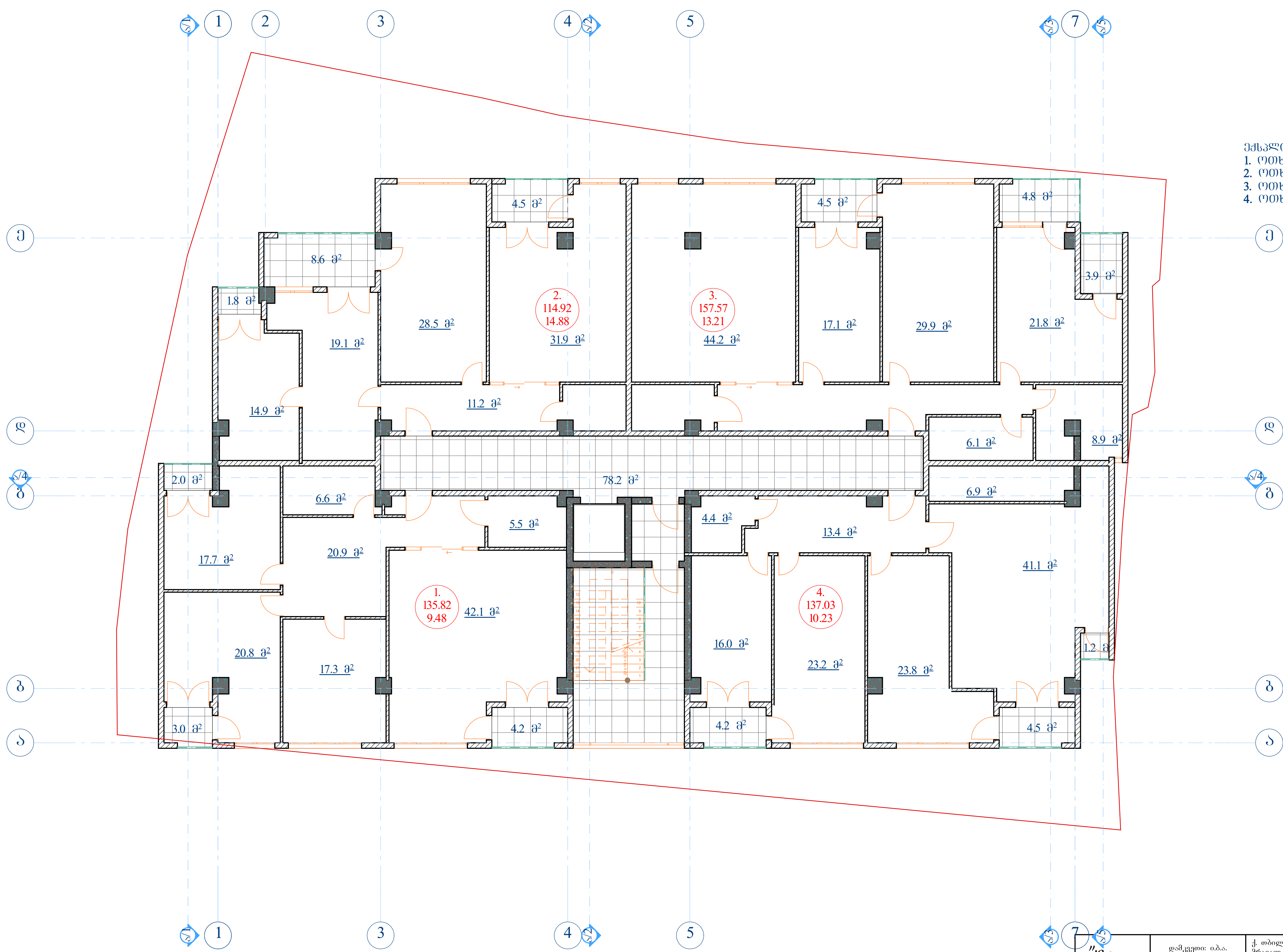


ექსპლიკაცია:
1. ოთხ ოთახიანი ბინა-151,1 მ²;
2. ოთხ ოთახიანი ბინა-136,6 მ²;
3. ოთხ ოთახიანი ბინა-178,7 მ²;
4. ოთხ ოთახიანი ბინა-151,6 მ²

| „ცსო" ი.მ. ც.ხიზანიშვილი | | დამკვეთი: ი.მ.ა. „ვარაზისხევი 2004"-ის თავმჯდომარე მ. ხარაბაძე | ქ. თბილისში, შატბერაშვილის ხევი №№19-21-ში მრავალ ფუნქციური მრავალ ბინიანი საცხოვრებელი სახლის კორექტირებული პროექტი | | | |
|---|---|---|---|---|---|---|
| | | | არქიტექტურული ნაწილი | სტადია | №ფურც. | ფ-ბი |
| პრ.ავტორი | ც.ხიზანიშვილი | | | მ.პ. | | ა-26 |
| შეასრულა | ც.ხიზანიშვილი | | | | | |

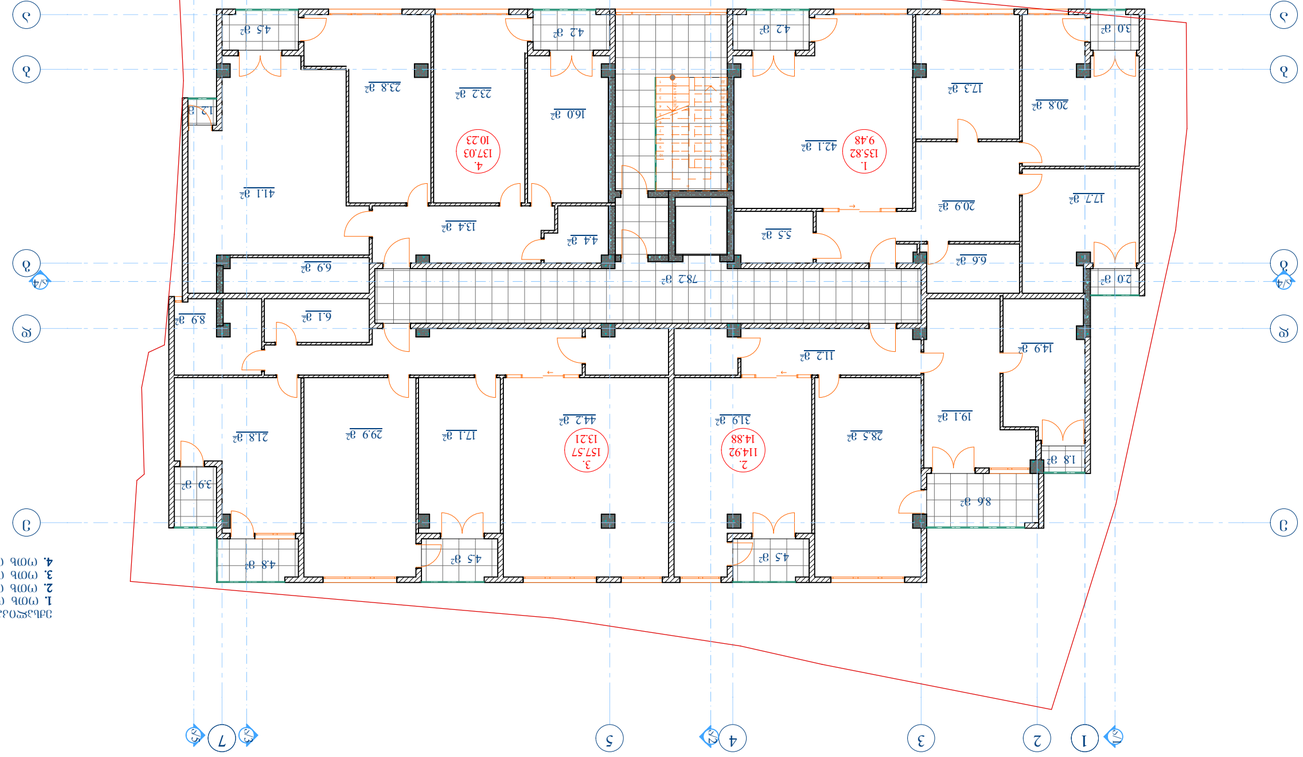


## Экспликация помещений

| Номер помещения | Наименование помещения | Площадь, м² |
|---|---|---|
| 1 | Тамбур | 5.0 |
| 2 | Коридор | 20.9 |
| 3 | Санузел | 1.8 |
| 4 | Коридор | 17.7 |
| 5 | Кладовая | 6.6 |
| 6 | Коридор | 20.8 |
| 7 | Кладовая | 17.3 |
| 8 | Коридор | 19.1 |
| 9 | Кладовая | 8.6 |
| 10 | Коридор | 28.5 |
| 11 | Коридор | 31.9 |
| 12 | Коридор | 14.9 |
| 13 | Коридор | 11.2 |
| 14 | Кладовая | 4.2 |
| 15 | Кладовая | 4.5 |
| 16 | Коридор | 44.2 |
| 17 | Коридор | 17.1 |
| 18 | Коридор | 29.9 |
| 19 | Кладовая | 21.8 |
| 20 | Кладовая | 3.9 |
| 21 | Кладовая | 4.8 |
| 22 | Коридор | 4.5 |
| 23 | Коридор | 4.2 |
| 24 | Кладовая | 4.2 |
| 25 | Коридор | 4.5 |
| 26 | Коридор | 16.0 |
| 27 | Коридор | 23.2 |
| 28 | Коридор | 23.8 |
| 29 | Коридор | 1.2 |
| 30 | Коридор | 41.1 |
| 31 | Коридор | 13.4 |
| 32 | Коридор | 44.8 |
| 33 | Коридор | 5.5 |
| 34 | Коридор | 6.9 |
| 35 | Коридор | 6.1 |
| 36 | Коридор | 8.9 |

## Ведомость помещений

| Номер помещения | Наименование помещения | Площадь, м² |
|---|---|---|
| 1 | Тамбур | 5.0 |
| 2 | Коридор | 20.9 |
| 3 | Санузел | 1.8 |
| 4 | Коридор | 17.7 |
| 5 | Кладовая | 6.6 |
| 6 | Коридор | 20.8 |
| 7 | Кладовая | 17.3 |
| 8 | Коридор | 19.1 |
| 9 | Кладовая | 8.6 |
| 10 | Коридор | 28.5 |
| 11 | Коридор | 31.9 |
| 12 | Коридор | 14.9 |
| 13 | Коридор | 11.2 |
| 14 | Кладовая | 4.2 |
| 15 | Кладовая | 4.5 |
| 16 | Коридор | 44.2 |
| 17 | Коридор | 17.1 |
| 18 | Коридор | 29.9 |
| 19 | Кладовая | 21.8 |
| 20 | Кладовая | 3.9 |
| 21 | Кладовая | 4.8 |
| 22 | Коридор | 4.5 |
| 23 | Коридор | 4.2 |
| 24 | Кладовая | 4.2 |
| 25 | Коридор | 4.5 |
| 26 | Коридор | 16.0 |
| 27 | Коридор | 23.2 |
| 28 | Коридор | 23.8 |
| 29 | Коридор | 1.2 |
| 30 | Коридор | 41.1 |
| 31 | Коридор | 13.4 |
| 32 | Коридор | 44.8 |
| 33 | Коридор | 5.5 |
| 34 | Коридор | 6.9 |
| 35 | Коридор | 6.1 |
| 36 | Коридор | 8.9 |

## Площади помещений:

1. (ЮЛЬ (Ю)Ъ6ОЪ6О ЗО6ъ-151,1 ᾱ²;
2. (ЮЛЬ (Ю)Ъ6ОЪ6О ЗО6ъ-156,6 ᾱ²;
3. (ЮЛЬ (Ю)Ъ6ОЪ6О ЗО6ъ-178,7 ᾱ²;
4. (ЮЛЬ (Ю)Ъ6ОЪ6О ЗО6ъ-151,6 ᾱ²

## ЗОЗЗЕЬЧ ЬъЧбЮЗЧЮЬ ЧЗЗЬЧЬ
ᾱ=1:100

| Изм. | Кол.уч. | Лист | №док. | Подпись | Дата |
|---|---|---|---|---|---|
| Разработал | Орлов Н.Р. | | | | |
| Проверил | Орлов Н.Р. | | | | |
| Н.контроль | Орлов Н.Р. | | | | |
| ГИП | Орлов Н.Р. | | | | |

Дом №21-Эм
Жилой трёхэтажный дом блокированного типа
Экспликация помещений. Ведомость помещений. Площади помещений

ООО "ЭЛЕКТРОМАШ ЭКСПЕРТ"
г. Великий Устюг

Стадия | Лист | Листов
Р | 26

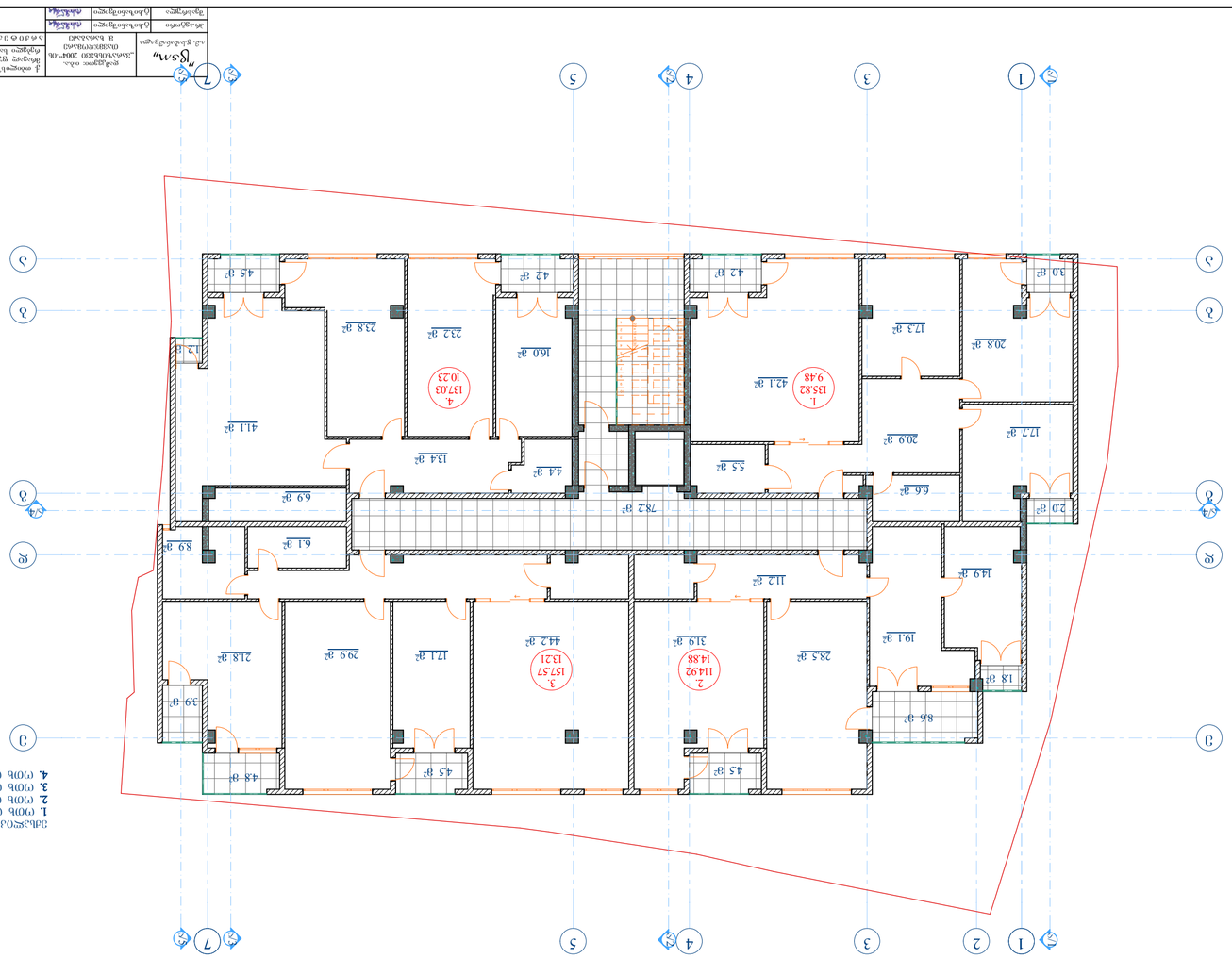


ՅՀՀՀՈՑՑ ԼՀՈՈՅՄՈՒ ՅՅՅՅՆ
1:100

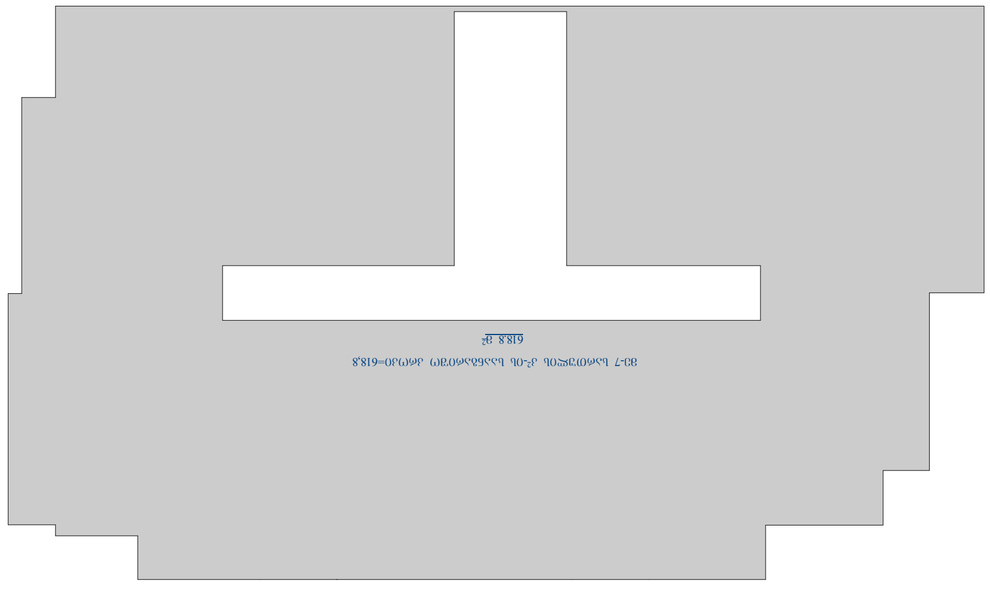


ՅՈԼՄՈՒ ՅՈՑՍՀ:
**1.** (ՈՒՒ ՈՈՅԼՈՅՀՈ ՅՈՀ-151.1 մ²;
**2.** (ՈՒՒ ՈՈՅԼՈՅՀՈ ՅՈՀ-136.6 մ²;
**3.** (ՈՒՒ ՈՈՅԼՈՅՀՈ ՅՈՀ-178.7 մ²;
**4.** (ՈՒՒ ՈՈՅԼՈՅՀՈ ՅՈՀ-151.6 մ²

| | | | | |
|---|---|---|---|---|
| Գլխ. ճարտարապետ | Ա. Յովսեփյան | | | |
| Նախագծող | Ա. Խաչատրյան | | | |
| Գծագրող | Ա. Խաչատրյան | | | |
| Հաստատող | Ա. Յովսեփյան | | | |

| | | |
|---|---|---|
| Ա.Յովսեփյան | | |
| Ա. Խաչատրյան | | |
| Ա. Խաչատրյան | | |
| Ա. Յովսեփյան | | |

ք. Գյումրի, Գյումրու թաղ. NN 19-21ա
Գյումրու տրանսպորտային հանգույցի ճանապարհների կառուցում
(ՇՀՆ ՀՀՏ 22.01-2004) 2004-ին
Ա. Խաչատրյան

| | | | |
|---|---|---|---|
| Գլխ. ճարտարագետ | Ա. Յովսեփյան | | |
| Նախագիծ | Ա. Խաչատրյան | | |
| Գծագրեց | Ա. Խաչատրյան | | |
| Հաստատող | Ա. Յովսեփյան | | |

| | | | |
|---|---|---|---|
| Գլխ. ճարտարագետ | Ա. Յովսեփյան | | |
| Նախագիծ | Ա. Խաչատրյան | | |
| Գծագրեց | Ա. Խաչատրյան | | |
| Հաստատող | Ա. Յովսեփյան | | |

| Փուլ | Նշումներ | Թիվ | Ամսաթիվ |
|---|---|---|---|
| Նախագիծ | | 1 | 04.2026 |

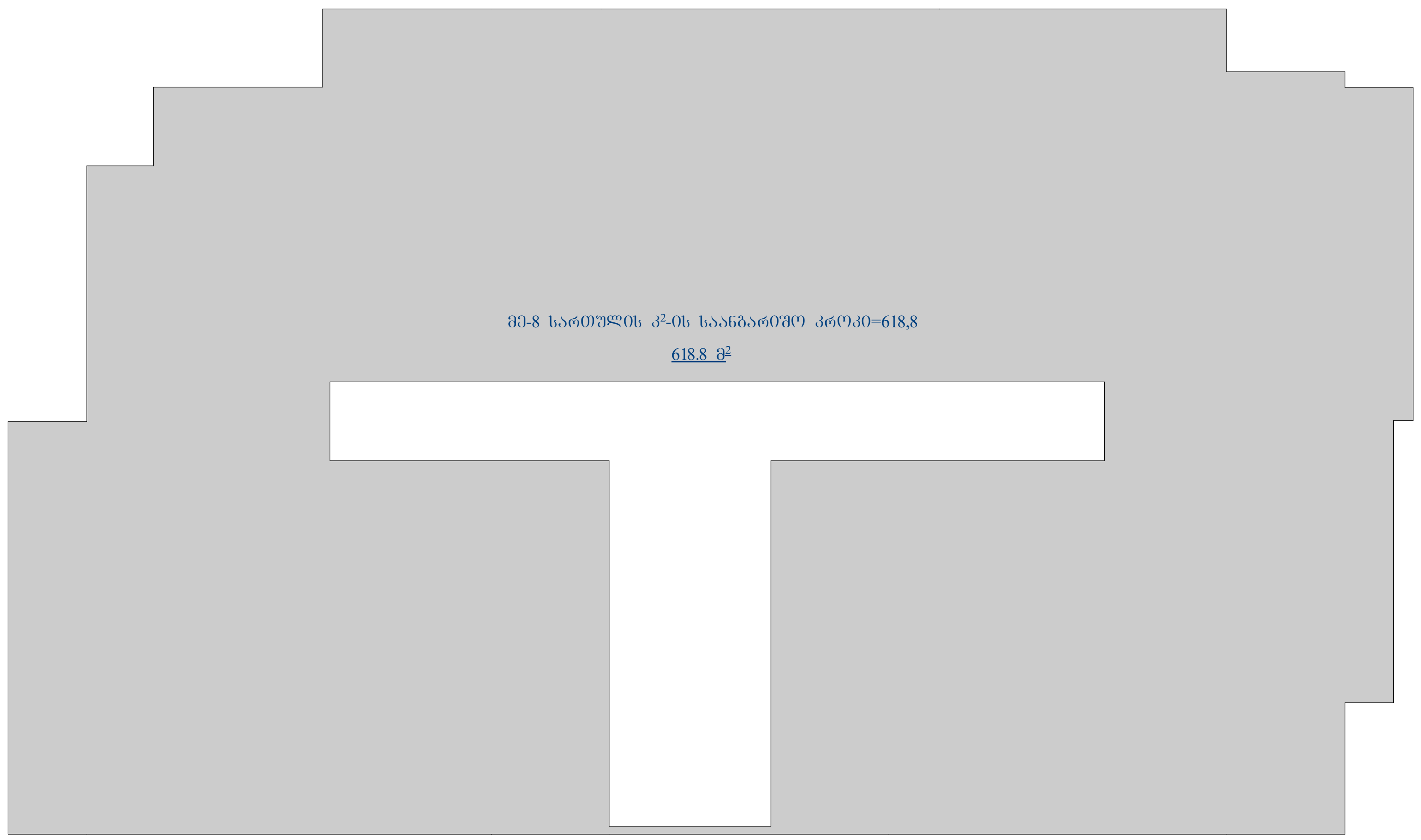


## მერვე სართულის გეგმა
მ=1:100

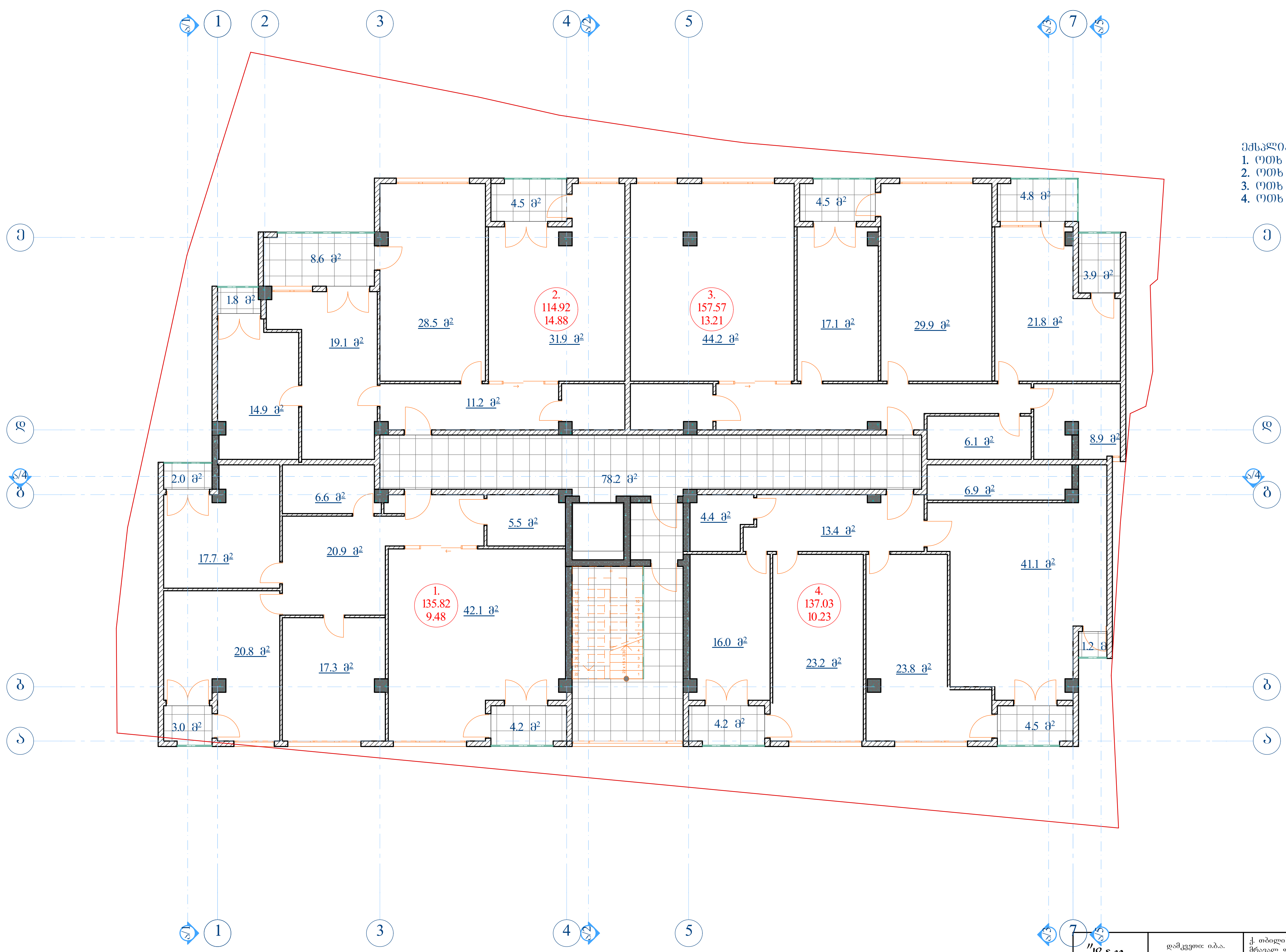


ექსპლიკაცია:
1. ოთხ ოთახიანი ბინა-151,1 მ²;
2. ოთხ ოთახიანი ბინა-136,6 მ²;
3. ოთხ ოთახიანი ბინა-178,7 მ²;
4. ოთხ ოთახიანი ბინა-151,6 მ²

| | | | |
|---|---|---|---|
| "ცანი" ი.მ. ც.ხიზანიშვილი | დამკვეთი: ი.ბ.ა. „ვარაზისხევი 2004"-ის თავმჯდომარე მ. ხარაბაძე | ქ. თბილისში, შატბერაშვილის ხევი №№19-21-ში მრავალ ფუნქციური მრავალ ბინიანი საცხოვრებელი სახლის კორექტირებული პროექტი | |
| | | არქიტექტურული ნაწილი | სტად. / ფურც.№ / ფ.-ტ. |
| პრ.ავტორი | ტ.ხიზანიშვილი | | მ.პ. |
| შეასრულა | ტ.ხიზანიშვილი | | ა-26 |

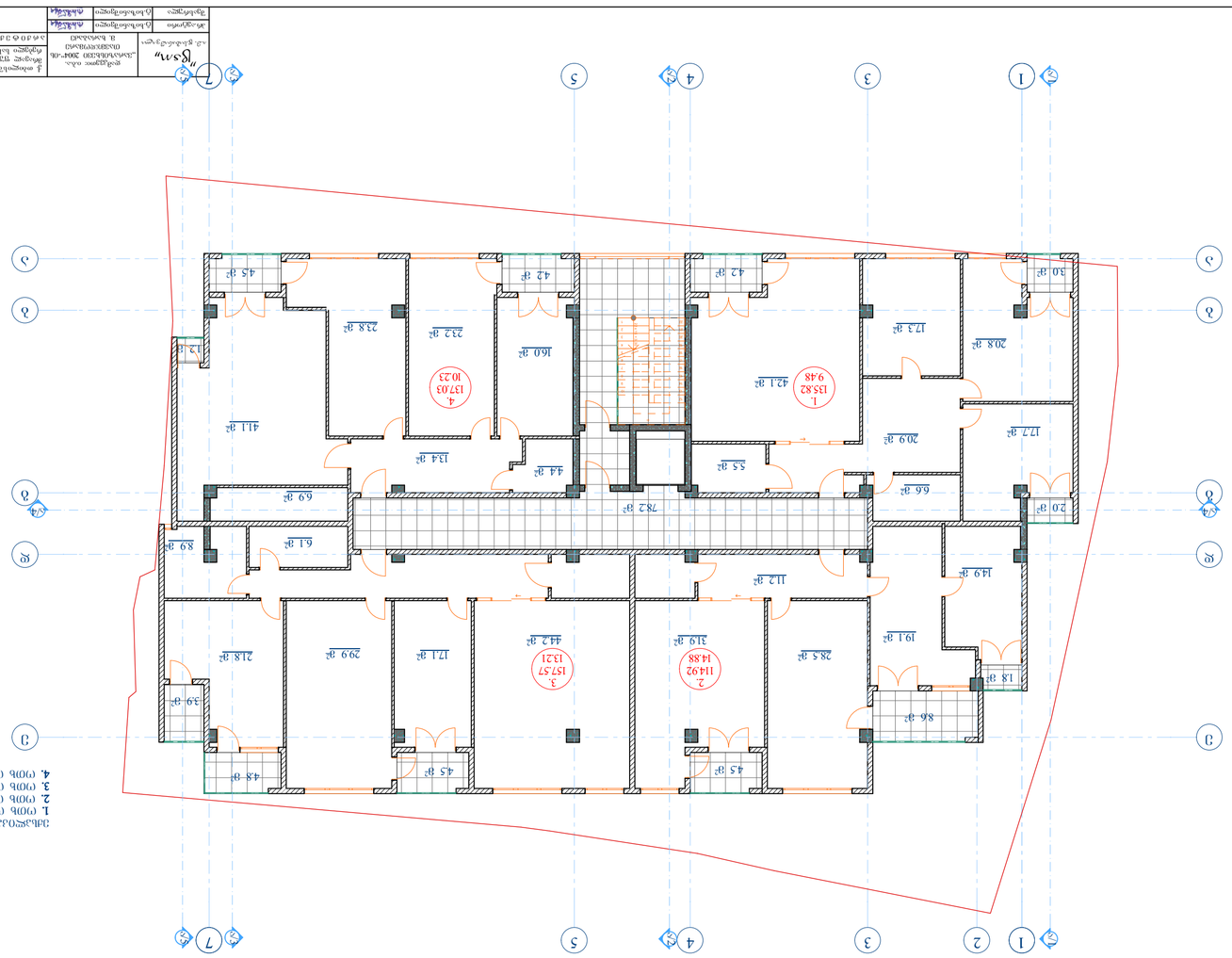


ՅՈՒՄԻՆ ՍԽԵՄԱՏԱԿԱՆ ԱՇԽԱՏԱՆՔՆԵՐ
1:100

1. ՊՕԲ (ՊՕՆՖՕՅԼ 206-1511 ąż
2. ՊՕԲ (ՊՕՆՖՕՅԼ 206-1536 ąż
3. ՊՕԲ (ՊՕՆՖՕՅԼ 206-1787 ąż
4. ՊՕԲ (ՊՕՆՖՕՅԼ 206-1516 ąż

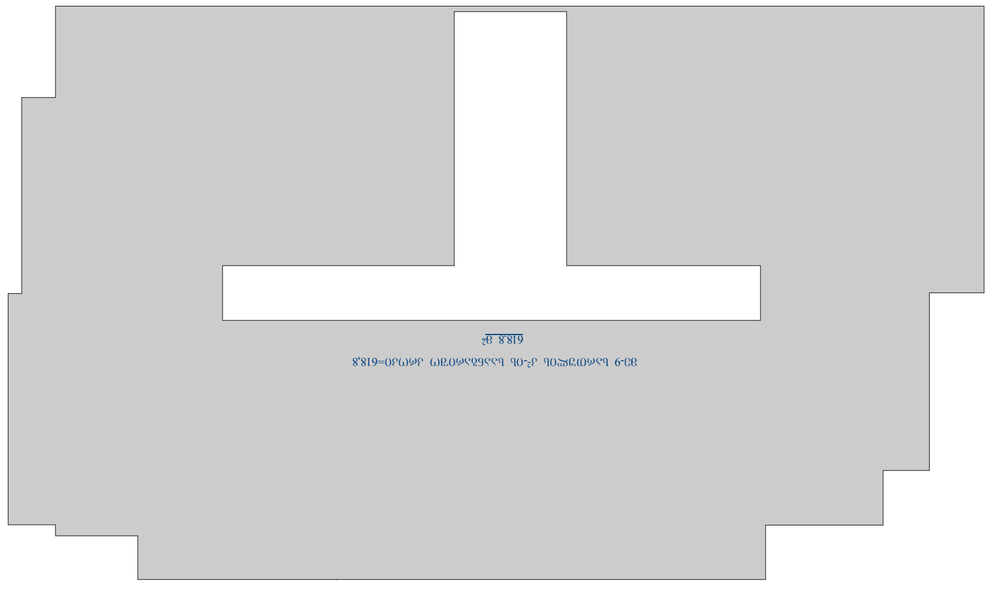


| | | | | | |
|---|---|---|---|---|---|
| Գլխ. ճարտարապետ | Ա. Ծատուրյան | | | ՀՀ, Գեղարքունիքի մարզ, Վարդենիսի համայնքապետարանի շենքի հարակից տարածքում նոր շենքի կառուցում | |
| Գլխ. նախագծող | Ա. Խոսրովյան | | | | |
| Նախագծող | Ա. Խոսրովյան | | | | |
| Նախագծող | Ա. Խոսրովյան | | | | |
| Գծագրող | Ա. Խոսրովյան | | | | |
| | | | | | |
| Փոփ. | Նշում | Թիվ | Ստորագրություն | Ամսաթիվ | Ա-26 |

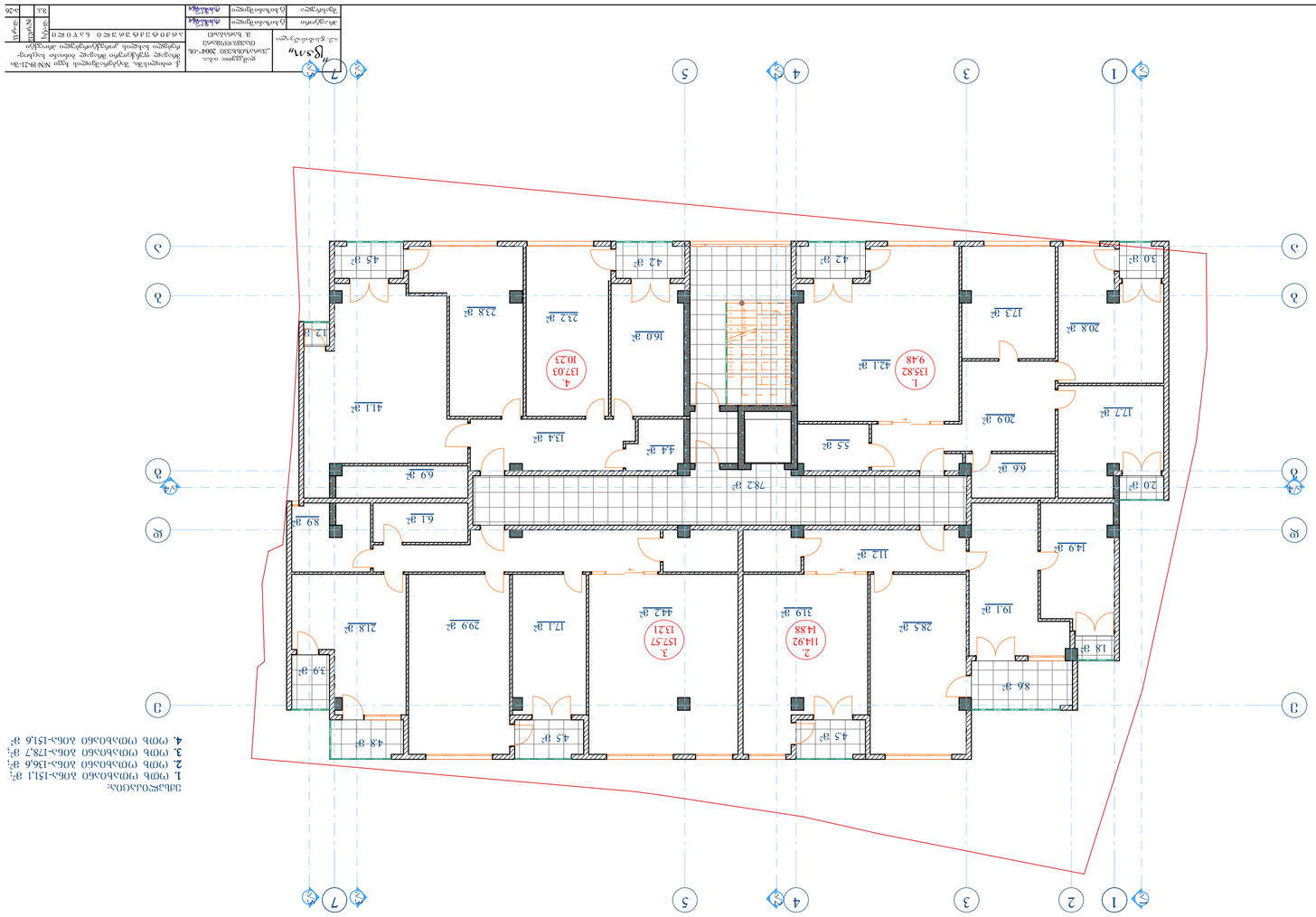


ВЗАИМОСВЯЗЬ ХОЗЯЙСТВ ЗДАНИЯ
в=1:100

1. тип (тип хозяйства 2065-151,1 м²;
2. тип (тип хозяйства 2065-136,6 м²;
3. тип (тип хозяйства 2065-178,7 м²;
4. тип (тип хозяйства 2065-151,6 м².

ВЗ-10 ЬЭ60ЭЖ0Ь Э²-0Ь ЬЭ5Б0Э60ЭЖ0 Э60Ч30=618,8
618,8 м²

| | | | | |
|---|---|---|---|---|
| Изм. | Кол.уч. | Лист | №док. | Подп. |
| ГИП | Ф.И.О. | | | |
| Н.контр. | Ф.И.О. | | | |
| Разраб. | Ф.И.О. | | | |
| Стадия | Лист | Листов | | |
| Р | 1 | | | |

| | |
|---|---|
| Инв.№ подл. | Подп. и дата |
| Взам.инв.№ | |
| Инв.№ дубл. | |
| Подп. и дата | |

ИП Ф.И.О.
г. Владивосток

Ситуационный план
М 1:500

Экспликация помещений
Площадь застройки 782 м²
Площадь участка 1500 м²
Процент застройки 52%




ՀԱՏԱԿԱԳԾԵՐ ԿՀՈՒՄՆԵՐԻ ՀԱՏԱԿ
Յ=Լ.00

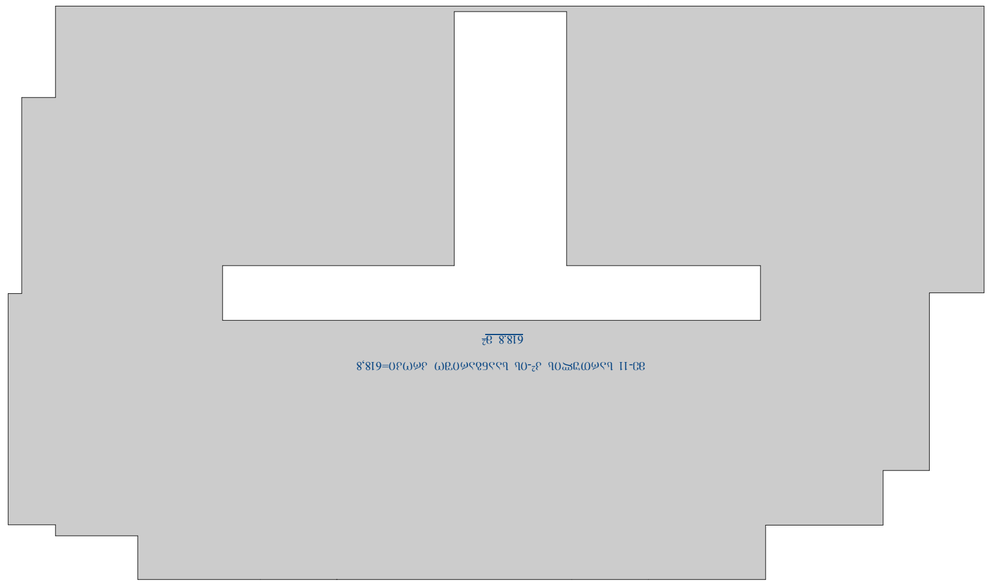


ՅԱԼԱՑՈՒՄՆԵՐ.
1. (ՊՕԲ (ՊՄՅՆՕՅՈ 2016-151.1 մ²;
2. (ՊՕԲ (ՊՄՅՆՕՅՈ 2016-136.6 մ²;
3. (ՊՕԲ (ՊՄՅՆՕՅՈ 2016-186.0 մ²;
4. (ՊՕԲ (ՊՄՅՆՕՅՈ 2016-158.7 մ²

| | | | |
|---|---|---|---|
| Գլխավոր ճարտարապետ | Ա. Քոչարյան | | |
| Գլխավոր նախագծող | Ա. Խաչատրյան | | |
| Նախագծող | Ա. Խաչատրյան | | |
| Գծագրող | Ա. Խաչատրյան | | |
| Փոփոխության համար | Փոփոխության ամսաթիվ | Ստորագրություն | |

| | | | |
|---|---|---|---|
| Ծրագրի փուլ | Նշումներ | Թերթ | Թերթերի քանակ |
| ԱՇՀ | | 1 | 1 |

Ա. ՄԱՆՈՒԿՅԱՆԻ ԱՆՎԱՆ ՀԱՄԱԼՍԱՐԱՆ
ՀԱՍԱՐԱԿԱԿԱՆ ՀԻՄՆԱՐԿՆԵՐԻ ԱՄԲԻՈՆԱՅԻՆ ՀԱՄԱԼԻՐ
ՀՀ, ք. Երևան, Կոմիտաս 49/4
ՀԱՍԱՐԱԿԱԿԱՆ ՀԻՄՆԱՐԿՆԵՐԻ ՀԱՏԱԿ
ՀՀ, ք. Երևան, Կոմիտաս 49/4 հասցեում գտնվող ամբուլատոր-պոլիկլինիկական հիմնարկների համալիրի շենքի նախագծման աշխատանքներ
NN-19-2ա
Ա. ՄԱՆՈՒԿՅԱՆԻ ԱՆՎԱՆ ՀԱՄԱԼՍԱՐԱՆ

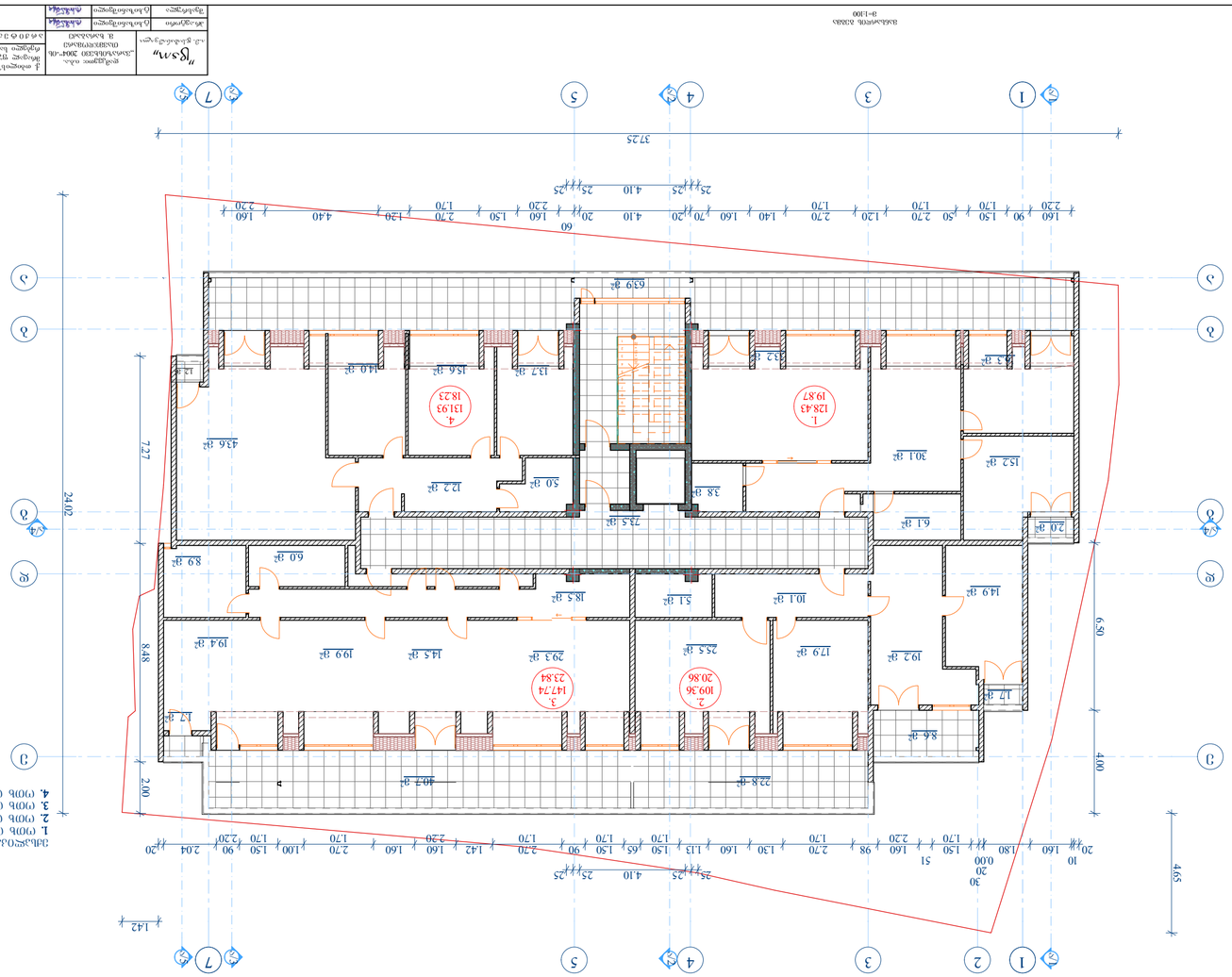
Ситуационен план
М 1:1000
452.9 м²
Застроена площ 452.9 м² / Разгъната площ 339.7 м²
Ситуация
М 1:100
Кота ±0.00 = 30.20 м
Кота терен: 29.80 м
Кота корниз: 32.60 м
Кота бордюр: 29.90 м
Кота ограда: 30.10 м
Кота ограда: 30.10 м
Кота ограда: 30.10

# ლიფტის სამანქანოს გეგმა
მასშტაბი=1:100

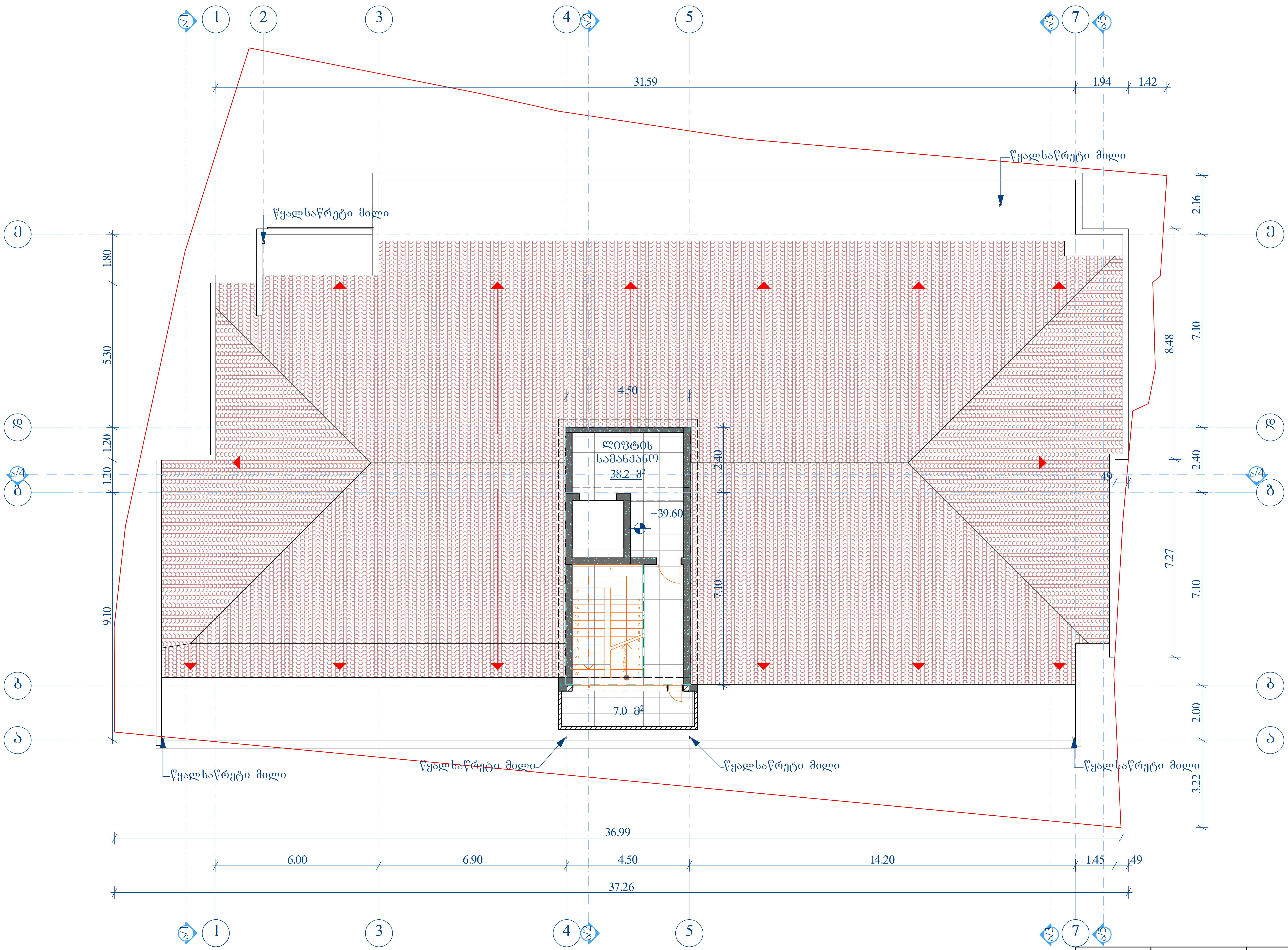


| | | | |
|---|---|---|---|
| "ცსო" ი.მ. ც.ხიზანიშვილი | დამკვეთი: ი.ბ.ა. „ვარაზისხევი 2004"-ის თავმჯდომარე მ. ხარაბაძე | ქ. თბილისში, შატბერაშვილის ხევი №№19-21-ში მრავალ ფუნქციური მრავალ ბინიანი საცხოვრებელი სახლის კორექტირებული პროექტი | |
| | | არქიტექტურული ნაწილი | სტად. / ფურც№ / ნახ-ზ |
| პრ.ავტორი | ტ.ხიზანიშვილი | ლიფტის სამანქანოს გეგმა მ=1:100 | |
| შეასრულა | ტ.ხიზანიშვილი | | მ.პ. / / ა-26 |

სახურავის გეგმა
მასშტაბი=1:100

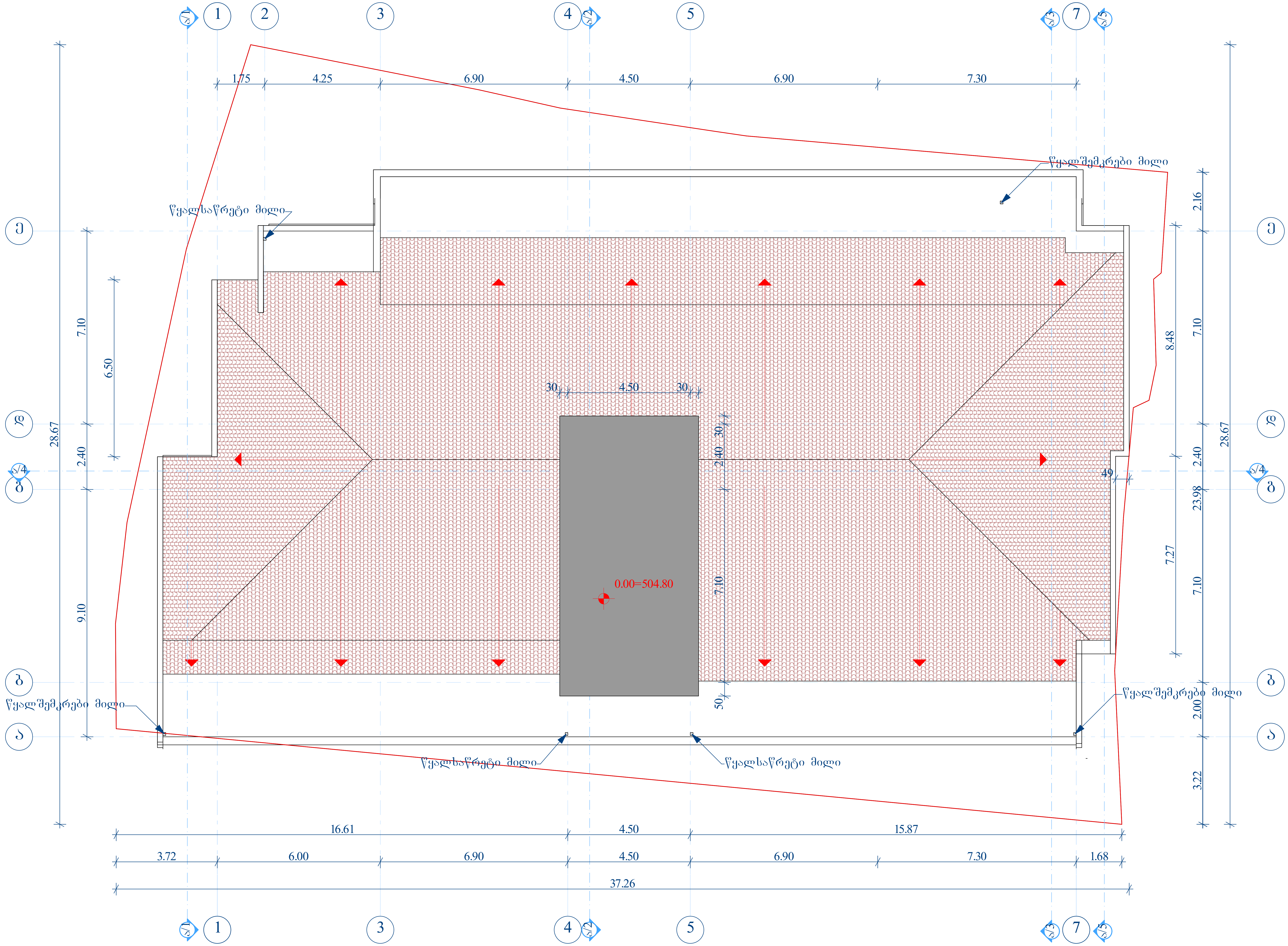


| "ცსო" ი.მ. ც.ხიზანიშვილი | | დამკვეთი: ი.ბ.ა. „ვარაზისხევი 2004"-ის თავმჯდომარე მ. ხარაბაძე | ქ. თბილისში, შატბერაშვილის ხევი №№19-21-ში მრავალ ფუნქციური მრავალ ბინიანი საცხოვრებელი სახლის კორექტირებული პროექტი | | | |
|---|---|---|---|---|---|---|
| | | | არქიტექტურული ნაწილი | სტად. | ფურც.№ | ფ-ფ. |
| პრ.ავტორი | ტ.ხიზანიშვილი | [signature] | სახურავის გეგმა მ=1:100 | მ.პ. | | ა-26 |
| შეასრულა | ტ.ხიზანიშვილი | [signature] | | | | |