განმარტებითი ბარათი

საპროექტო ობიექტი წარმოადგენს კონსტრუქციულად 14 სართულიან მრავალფუნქციურ შენობას, -5.60 და -2.80 ნიშნულზე დაპროექტებულია ავტოსადგომები საცხოვრებელი ბინებისათვის, ასევე კიბის უჯრედები და დამხმარე სათავსები. ავტოსადგომის სართულები რჩება უცვლელი ციფრების თვალსაზრისით. პირველ სართულზე (0.00 ნიშნულზე), მეორეზე და მესამეზე (3.60, 6.90 ნიშნულზე) დაპროექტებულია სასტუმრო, რომელსაც აქვს დამოუკიდებელი მთავარი შესასვლელი და კიბის უჯრედი ლიფტით. 0.00 ნიშნულზე ასევე დაპროექტებულია მრავალბინიანში შესასვლელი ჰოლი და კიბის უჯრედები. მეორეზეც და მესამეზეც თავისთავად გრძელდება აღნიშნული კიბეები რომელბიც იზოლირებულია სასტუმროს ფართისგან. ხოლო მეოთხე სართულიდან მეთერთმეტეს ჩათვლით სრულად გვაქვს ბინები. მხოლოდ მეთორმეტე სართულზე, სახურავზე კორექტირებით შეთანხმდა სატრენაჟორო დარბაზი (რომელიც წარმოდგენილია კოემრციულ ფართად ტექნო-ეკონომიკურ მაჩვენებლებში).

წარმოდგენილი კორექტირების მთავარი მიზეზი გახდა სასტუმროს ფუნქციის არსებობა. იმ შემთხვევებში როდესაც სასტუმო წარმოადგენს დამოუკიდებელ შენობას, ექსპლუატაციაში აყვანის შემდგომ ამონაწერში შენობის ერთიან ფართში მოქცევა არ ქმნის იურიდულად რაიმე სახის პრობლემას. ჩვენს შემთხვევაში, როგორც მოგეხსენებათ შენობა არის მრავალფუქნციური, კერძოდ ძირითადი ფუქცნია არის საცხოვრებელი ფუქნცია, ხოლო სასტუმროს უკავაია შენობის პირველი სამი სართული.

ვინაიდან პროექტის შეთანხმებისას, ტექნო-ეკონომიკური ველების შევსებისას, საერთო ფართის კომპონენტებში არ გვაქვს საშუალება რომ გავმიჯნოთ გარკვეული ფართები ერთმანეთისგან, იგულისხმება მრავალბინიანის და სასტუმროს კიბის უჯრედის ფართი, ანალოგიურად დამხმარე ფართები (ჰოლი, დერეფანი, ტექნიკური სათავსები) ექცევა ერთ ციფრში, რის შედეგადაც საბოლოო ამოანწერშიც ფიქსირდება ერთად. ეს ნიშნავს იმას რომ სასტუმროს ფუნქციონირებისათვის საჭირო დამხმარე ფართები სასტუმრო ნომრების მიღმა რჩება. საერთო საკუთრებაში, რაზეც საბოლოოდ გავრცელდება მთელი შენობის მაცხოვრებლების უფლებები და კომპანია თუ ფიზიკური პირი რომელიც მოახდენს სასტუმროს ოპერირებას მოხვდება იურიდიულად რთულ სიტუაციაში, რადგან მის ფარგლებში არსებულ ფართში გარკვეული ტიპის ქმედებებზე შესაძლოა დასჭირდეს მთელი შენობის მოსახლეობის თანხმობა. სწორედ ამიტომ გვსურს ის ფართი რომელიც სჭირდება სასტუმროს სრულფასოვანი ფუქნციონირებისათვის მოვაქციოთ ერთ ციფრში.

შესაბამისად წარმოდგენილი კორექტირებულ გეგმებზე სასტუმრო სართულებზე შესაბამისი ჰოლის, დერეფანის და ტექნიკური სათავსების ფართიც მიემატა სასტუმრო ნომრების ფართს, რადგან მხოლოდ ეს ველი გვაძლევს ამ ციფრების გაერთიანების საშუალებას. ასევე სასადილო და სამზარეულო რომელიც ერთი ერთი კორექტირებისას დავაფიქსირეთ კომერციულ ფართად, ანალოგიურად შედის სასტუმროს ფართში და კომერციული ფართის სტატუსით რჩება მხოლოდ მეთორმეტე სართულზე დაპროექტებული სატრენაჟორო. ძირითადი ცვლილება ასევე შეეხო კიბის უჯრედის და სადარბაზოს ფართს და დამხმარე ფართს, ვინაიდან მათი ნაწილი შეუერთდა სასტუმო ნომრების ფართს, შესაბამისად გაიზარდა სასტუმრო ნომრების ფართიც.

სხვა დანარჩენი მონაცემები რჩება უცვლელი, შესაძლოა ფიქსირდებოდეს უმნიშვნელო ცვლილებები რადგან ამჟამად წარმოდგენილი გეგმების მომზადებისას, ხელახლა გადამოწმდა ყველა ფართის კონტური და დაფიქსირდა უმნიშვნელო ცდომილება, რომელის მიხედვითაც შესწორდა საბოლოო ციფრები. ცვლილებები ხდება მხოლოდ შეთანხმებული პროექტის მიხედვით არსებულ პროექტში. წარმოდგენილ გეგმებში არ ფიქსირდება სხვა რაიმე ტიპის კორექტირება რომელიც შესაძლოა ეხებოდეს ტიხრების კონფიგურაციას ან შენობის ფასადს. გამომდიანრე აქედან ტექნო-ეკონომიკური მაჩვენებლები ჩამოყალიბდა შემდეგნაირად:

საერთო ფართი - 10235,20

საცხოვრებელი ფართი - 5312,46

საზაფხულო ფართი - 1122,54

კიბის უჯრედი და სადარბაზოს ფართი - 998,29

დამხმარე ფართი - 101,48

კომერციული ფართი - 145,11

ავტოსადგომის ფართობი - 1113,86

სასტუმროს ფართობი - 1441,46

სართულის გეგმა -5.60 ნიშნულზე

ექსპლიკაცია:

5 ავტოსადგომის ფართი -5,60 ნიშნულზე 572,32 კვ.მ.

6 დამხმარე ფართი 51,54 კვ.მ.

3 კიბის უჯრედის და სადარბაზოს ფართი 44,50 კვ.მ.

სულ საერთო ფართი: 668,36 კვ.მ.

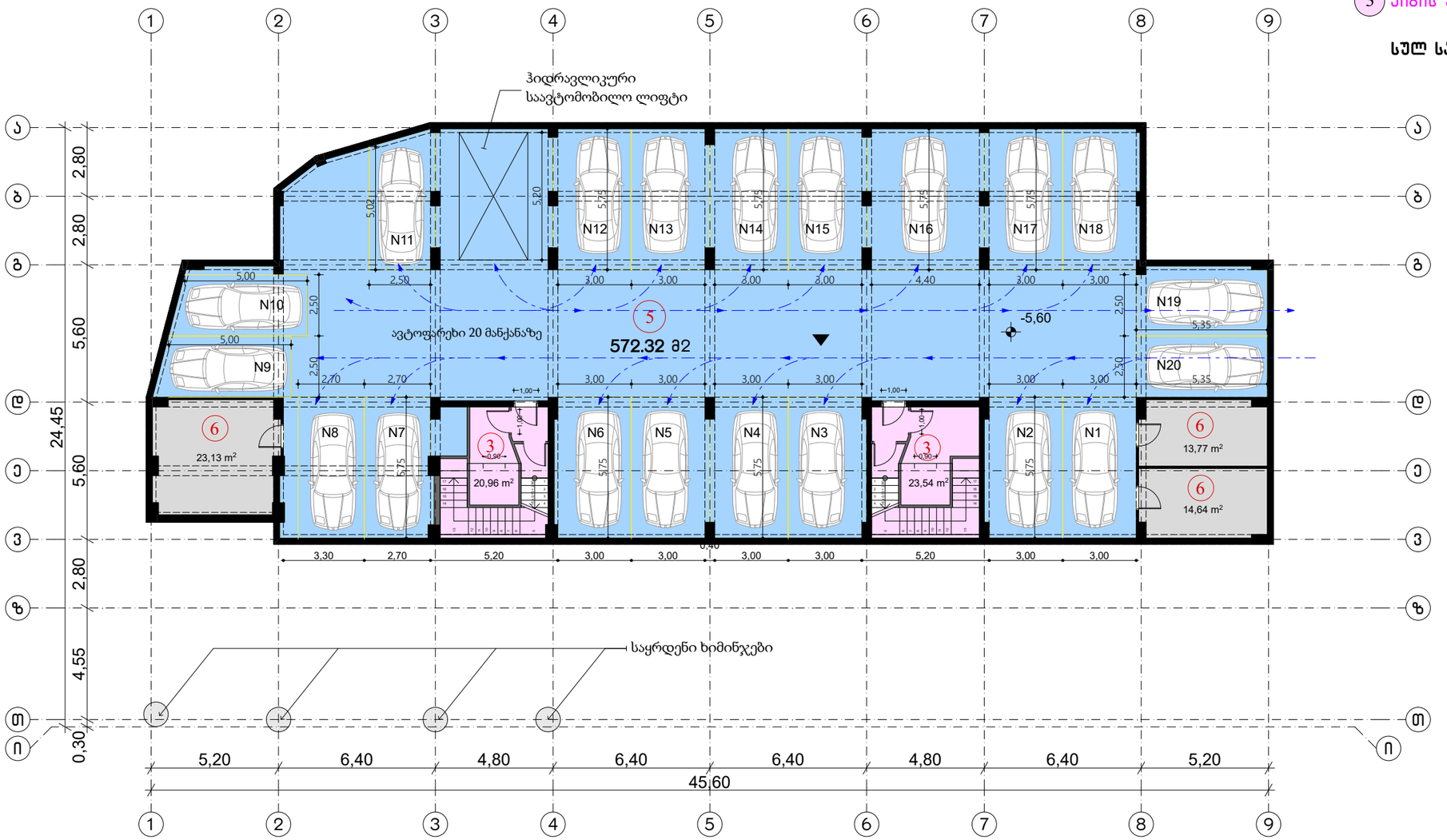

სართულის გეგმა -2.80 ნიშნულზე

ექსპლიკაცია:

5 ავტოსადგომის ფართი -2,80 ნიშნულზე 541.54 კვ.მ.

6 დამხმარე ფართი 49.94 კვ.მ.

3 კიბის უჯრედის და სადარბაზოს ფართი 47,03 კვ.მ.

სულ საერთო ფართი: 638,51 კვ.მ.

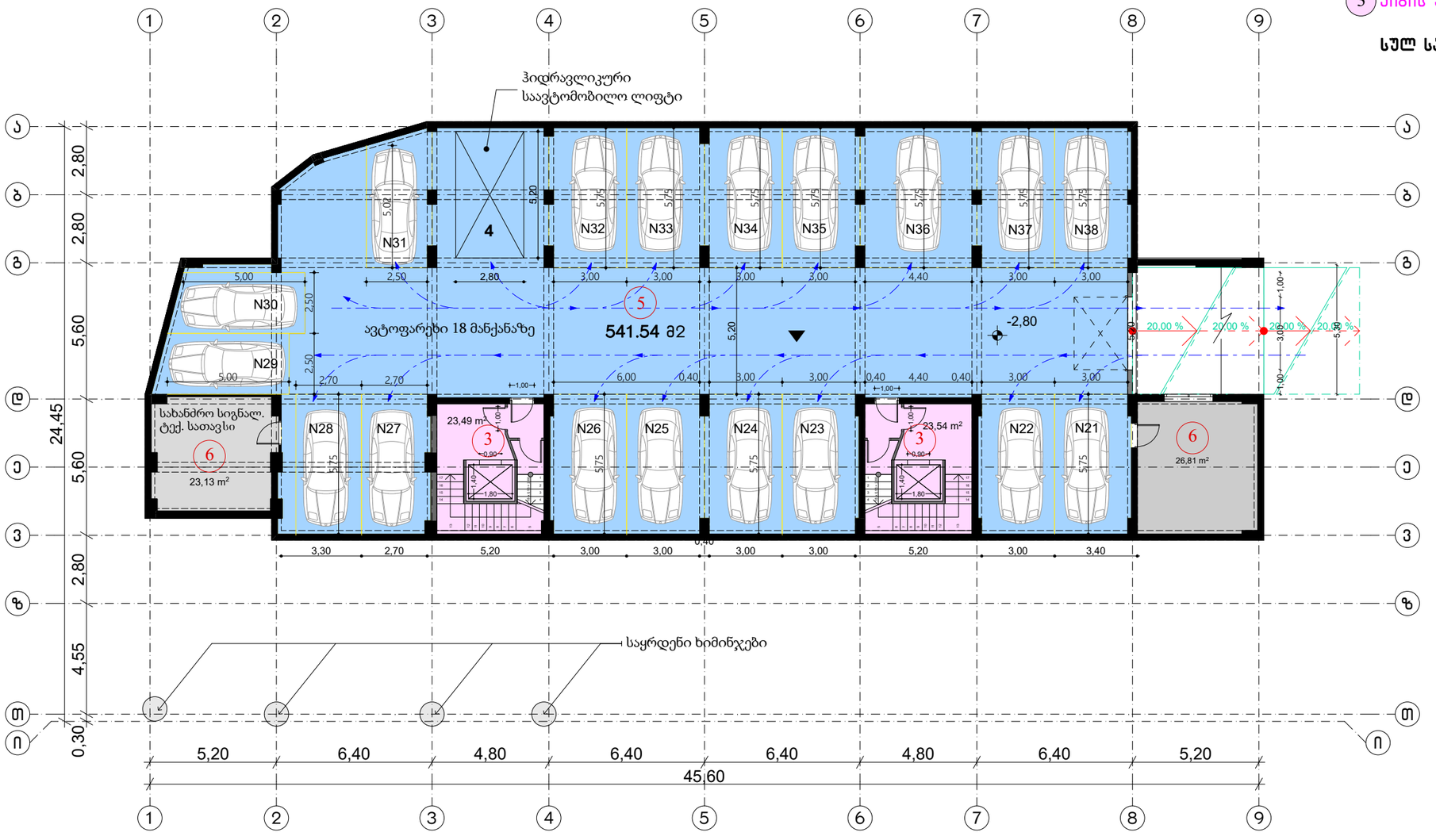

სართულის გეგმა ± 0.00 ნიშნულზე

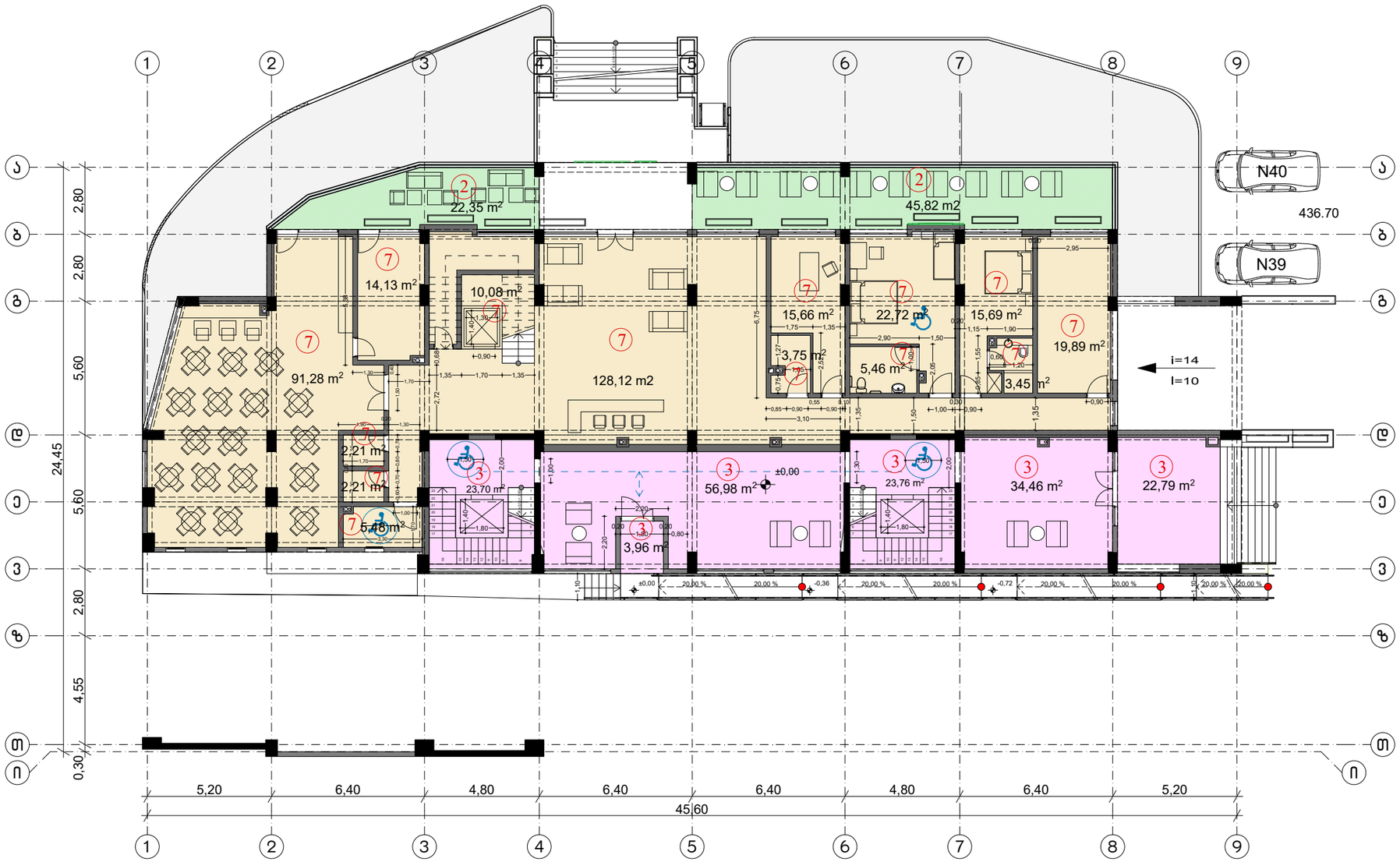

ექსპლიკაცია:

7 სასტუმროს ფართი 340,13 კვ.მ.

2 საზაფხულო ფართი 68,17 კვ.მ.

3 კიბის უჯრედის და სადარბაზოს ფართი 165,65 კვ.მ.

სულ საერთო ფართი 573,95 კვ.მ.

სართულის გეგმა 3,60 ნიშნულზე

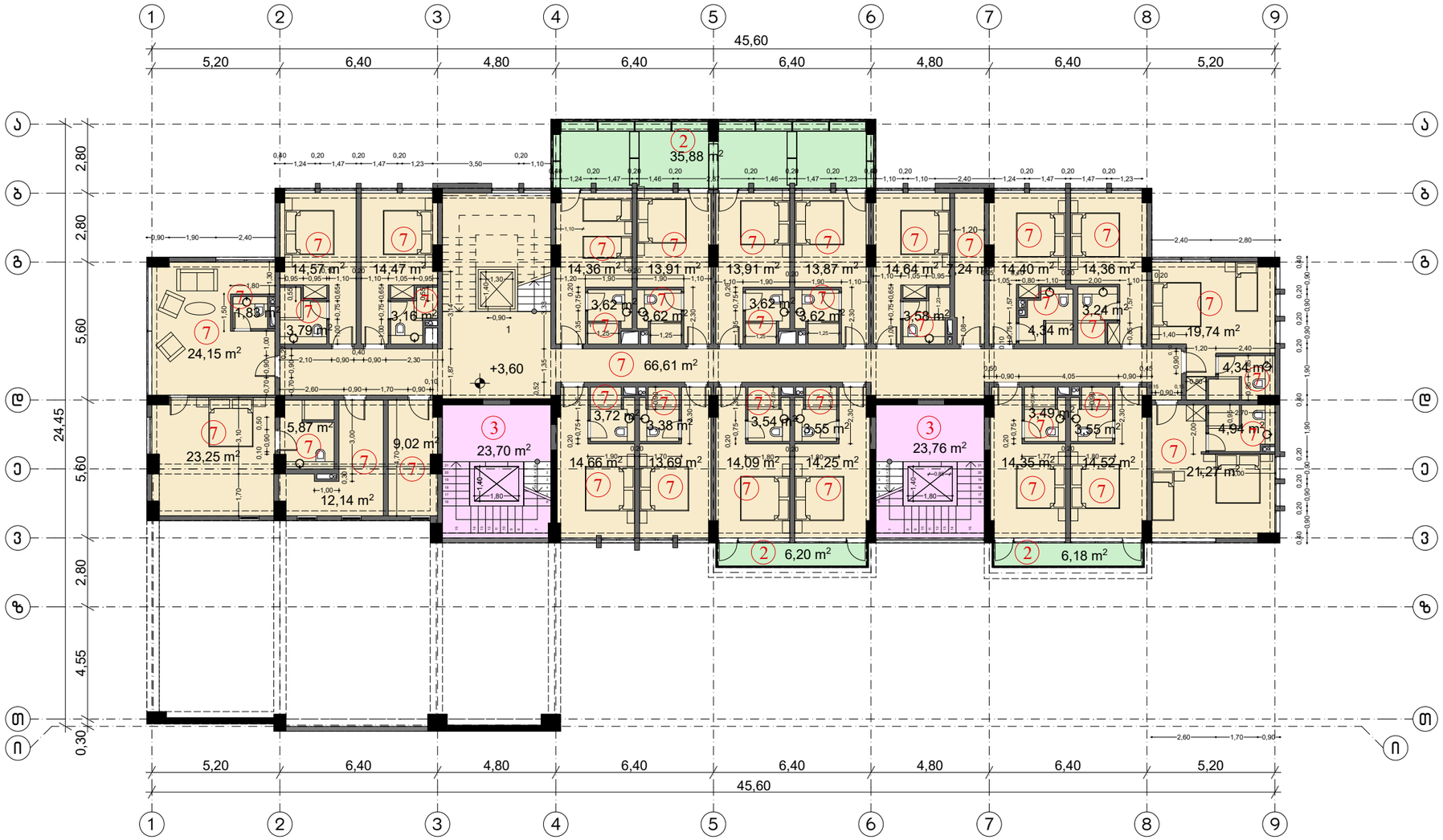

ექსპლიკაცია:

7 სასტუმროს ფართი 468,15 კვ.მ.

2 საზაფხულო ფართი 48,26 კვ.მ.

3 კიბის უჯრედის ფართი 47,46 კვ.მ.

სულ საერთო ფართი: 563,87 კვ.მ.

სართულის გეგმა 6.90 ნიშნულზე



ექსპლიკაცია:

7 სასტუმროს ფართი 633,18 კვ.მ.

2 საზაფხულო ფართი 61,03 კვ.მ.

3 ქიბის უჯრედის ფართი 60,04 კვ.მ.

სულ საერთო ფართი 754,25 კვ.მ.

სართულის გეგმა 10.20-დან 26.70 ნიშნულის ჩათვლით

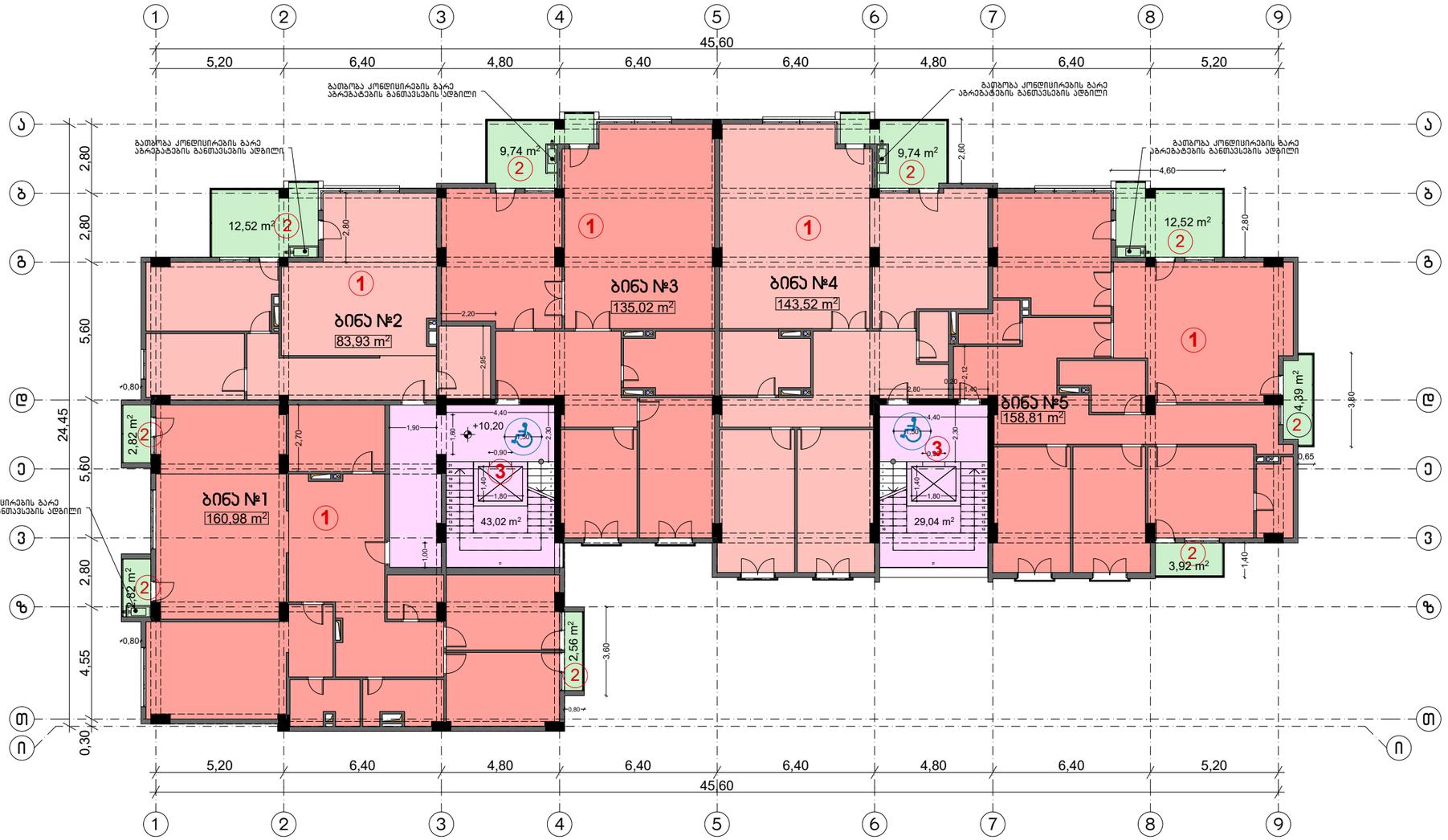

ექსპლიკაცია:

ბინა №1
საერთო ფართი 169.18 კვ.მ.
საცხოვრებელი ფართი 160.98 კვ.მ.
საზაფხულო ფართი 8,20 კვ.მ.

ბინა №2
საერთო ფართი 96.45 კვ.მ.
საცხოვრებელი ფართი 83.93 კვ.მ.
საზაფხულო ფართი 12.52 კვ.მ.

ბინა №3
საერთო ფართი 144.76 კვ.მ.
საცხოვრებელი ფართი 135.02 კვ.მ.
საზაფხულო ფართი 9.74 კვ.მ.

ბინა №4
საერთო ფართი 153,26 კვ.მ.
საცხოვრებელი ფართი 143.52 კვ.მ.
საზაფხულო ფართი 9.74 კვ.მ.

ბინა №5
საერთო ფართი 179,64 კვ.მ.
საცხოვრებელი ფართი 158.81 კვ.მ.
საზაფხულო ფართი 20,83 კვ.მ.

1 სულ საცხოვრებელი ფართი: 682,26 კვ.მ.
2 სულ საზაფხულო ფართი: 61,03 კვ.მ.
3 კიბის უჯრედის და სადარბაზოს ფართი 72,06 კვ.მ.

სულ საერთო ფართი: 815,35 კვ.მ.

სართულის გეგმა 13.50 ნიშნულზე

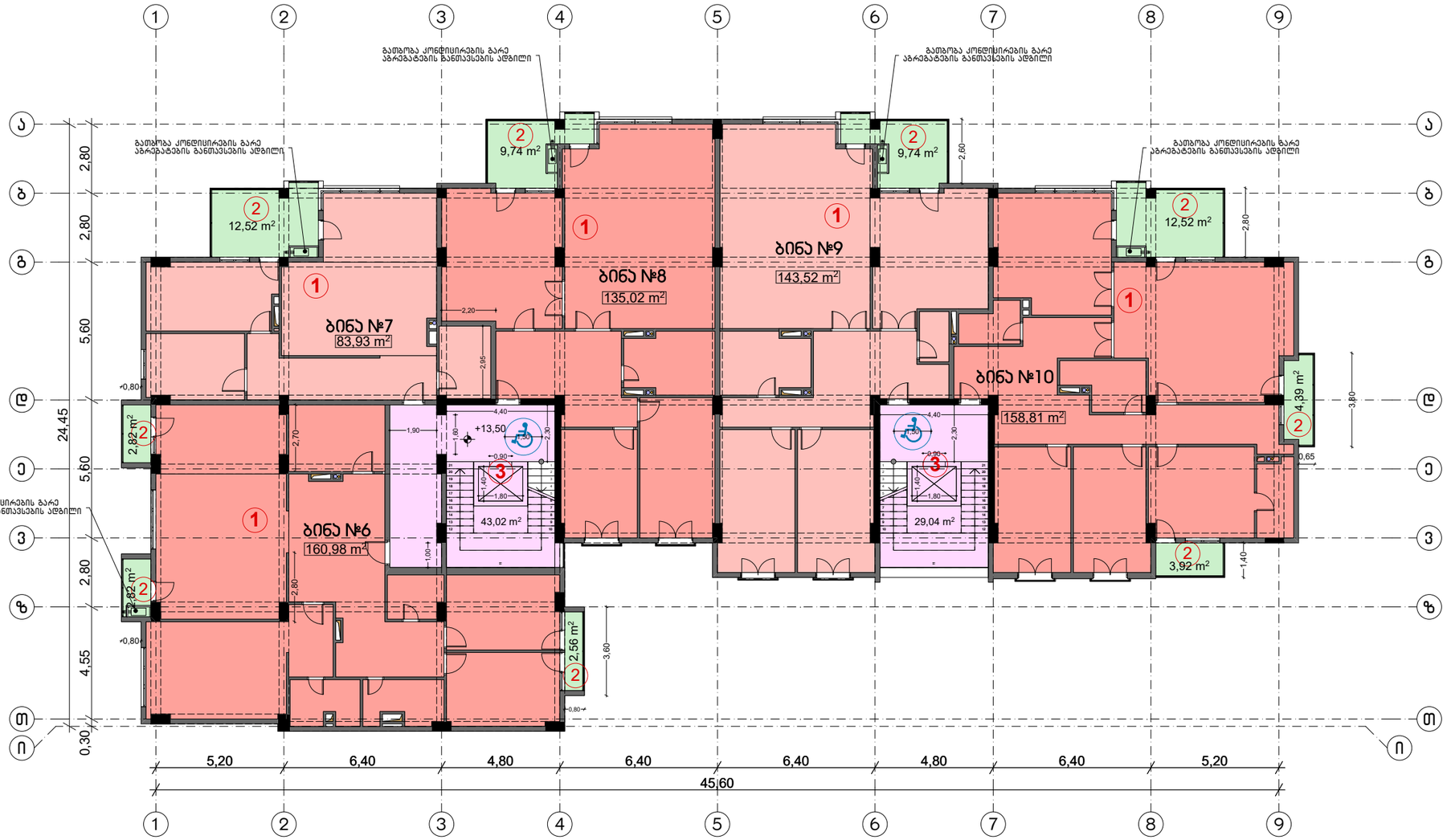

ექსპლიკაცია:

ბინა №6

საერთო ფართი 169.18 კვ.მ.
საცხოვრებელი ფართი 160.98 კვ.მ.
საზაფხულო ფართი 8.20 კვ.მ.

ბინა №7

საერთო ფართი 96.45 კვ.მ.
საცხოვრებელი ფართი 83.93 კვ.მ.
საზაფხულო ფართი 12.52 კვ.მ.

ბინა №8

საერთო ფართი 144.76 კვ.მ.
საცხოვრებელი ფართი 135.02 კვ.მ.
საზაფხულო ფართი 9.74 კვ.მ.

ბინა №9

საერთო ფართი 153.26 კვ.მ.
საცხოვრებელი ფართი 143.52 კვ.მ.
საზაფხულო ფართი 9.74 კვ.მ.

ბინა №10

საერთო ფართი 179,64 კვ.მ.
საცხოვრებელი ფართი 158.81 კვ.მ.
საზაფხულო ფართი 20,83 კვ.მ.

1 სულ საცხოვრებელი ფართი: 682.26 კვ.მ.
1 სულ საზაფხულო ფართი: 61,03 კვ.მ.
2 კიბის უჯრედის და სადარბაზოს ფართი 72,06 კვ.მ.
3

სულ საერთო ფართი: 815,35 კვ.მ.

სართულის გეგმა 16.80 ნიშნულზე

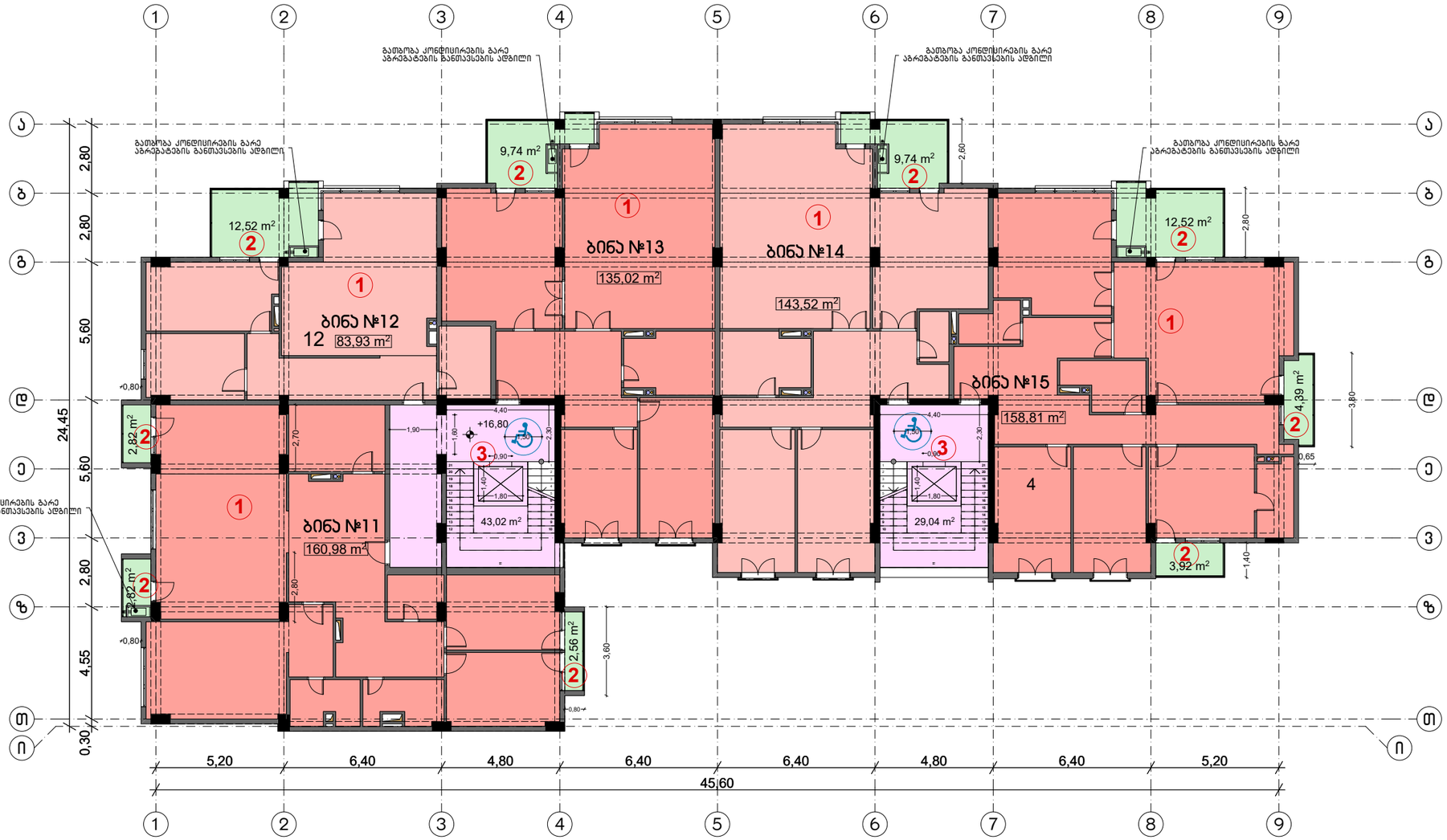

ექსპლიკაცია:

ბინა №11

საერთო ფართი 169,18 კვ.მ.
საცხოვრებელი ფართი 160.98 კვ.მ.
საზაფხულო ფართი 8.20 კვ.მ.

ბინა №12

საერთო ფართი 96,45 კვ.მ.
საცხოვრებელი ფართი 83.93 კვ.მ.
საზაფხულო ფართი 12.52 კვ.მ.

ბინა №13

საერთო ფართი 144,76 კვ.მ.
საცხოვრებელი ფართი 135.02 კვ.მ.
საზაფხულო ფართი 9.74 კვ.მ.

ბინა №14

საერთო ფართი 153,26 კვ.მ.
საცხოვრებელი ფართი 143.52 კვ.მ.
საზაფხულო ფართი 9.74 კვ.მ.

ბინა №15

საერთო ფართი 179,64 კვ.მ.
საცხოვრებელი ფართი 158.81 კვ.მ.
საზაფხულო ფართი 20,83 კვ.მ.

1 სულ საცხოვრებელი ფართი: 682.26 კვ.მ.
2 სულ საზაფხულო ფართი: 61.03 კვ.მ.
3 კიბის უჯრედის და სადარბაზოს ფართი 72,06 კვ.მ.

სულ საერთო ფართი: 815,35 კვ.მ.

სართულის გეგმა 20.10 ნიშნულზე

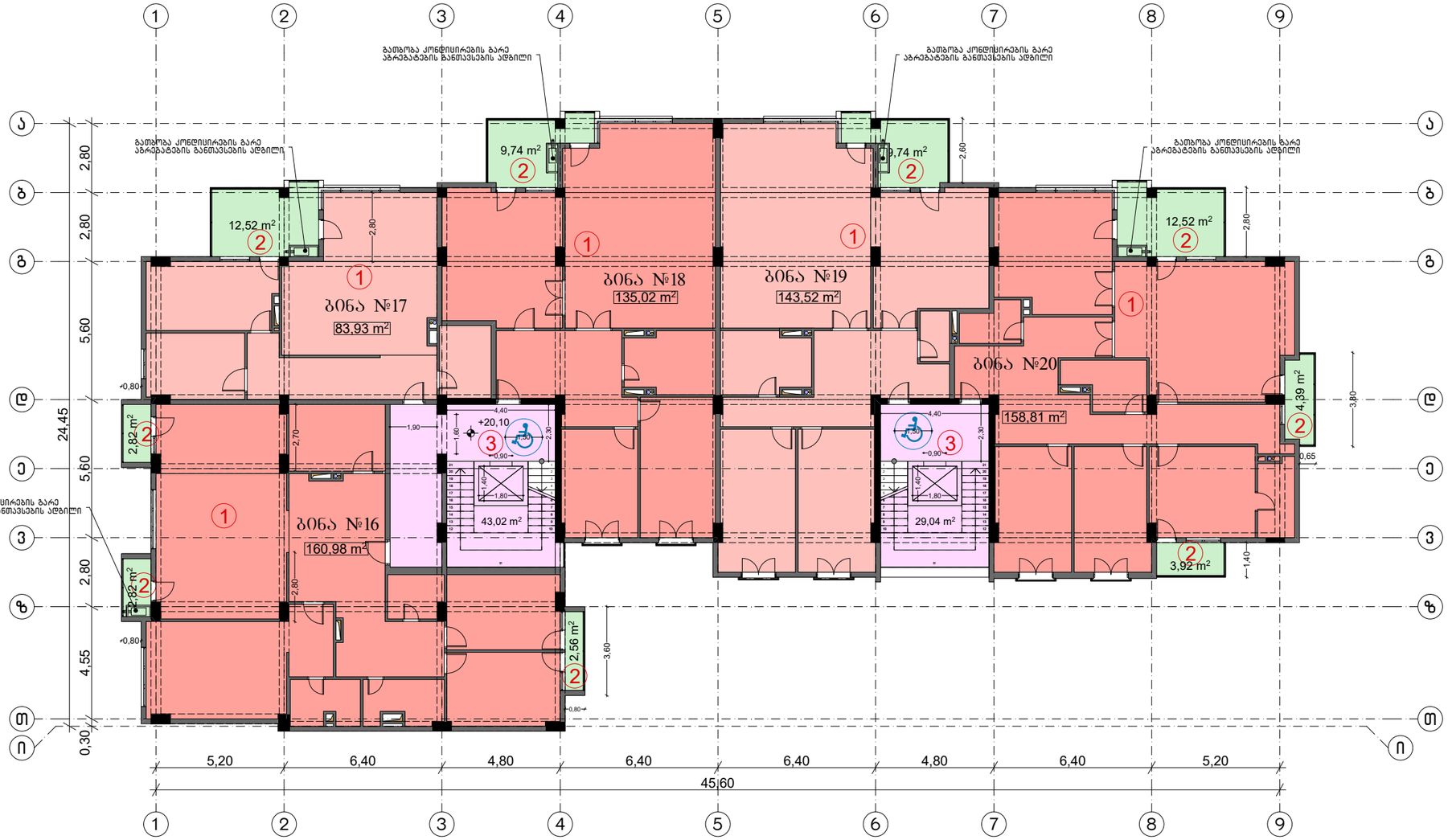

ექსპლიკაცია:

ბინა №16

საერთო ფართი 169,18 კვ.მ.
საცხოვრებელი ფართი 160,98 კვ.მ.
საზაფხულო ფართი 8,20 კვ.მ.

ბინა №17

საერთო ფართი 96,45 კვ.მ.
საცხოვრებელი ფართი 83,93 კვ.მ.
საზაფხულო ფართი 12,52 კვ.მ.

ბინა №18

საერთო ფართი 144,76 კვ.მ.
საცხოვრებელი ფართი 135,02 კვ.მ.
საზაფხულო ფართი 9,74 კვ.მ.

ბინა №19

საერთო ფართი 153,26 კვ.მ.
საცხოვრებელი ფართი 143,52 კვ.მ.
საზაფხულო ფართი 9,74 კვ.მ.

ბინა №20

საერთო ფართი 179,64 კვ.მ.
საცხოვრებელი ფართი 158,81 კვ.მ.
საზაფხულო ფართი 20,83 კვ.მ.

1 სულ საცხოვრებელი ფართი: 682,26 კვ.მ.
2 სულ საზაფხულო ფართი: 61,03 კვ.მ.
3 კიბის უჯრედის და სადარბაზოს ფართი 72,06 კვ.მ.

სულ საერთო ფართი: 815,35 კვ.მ.

სართულის გეგმა 23.40 ნიშნულზე

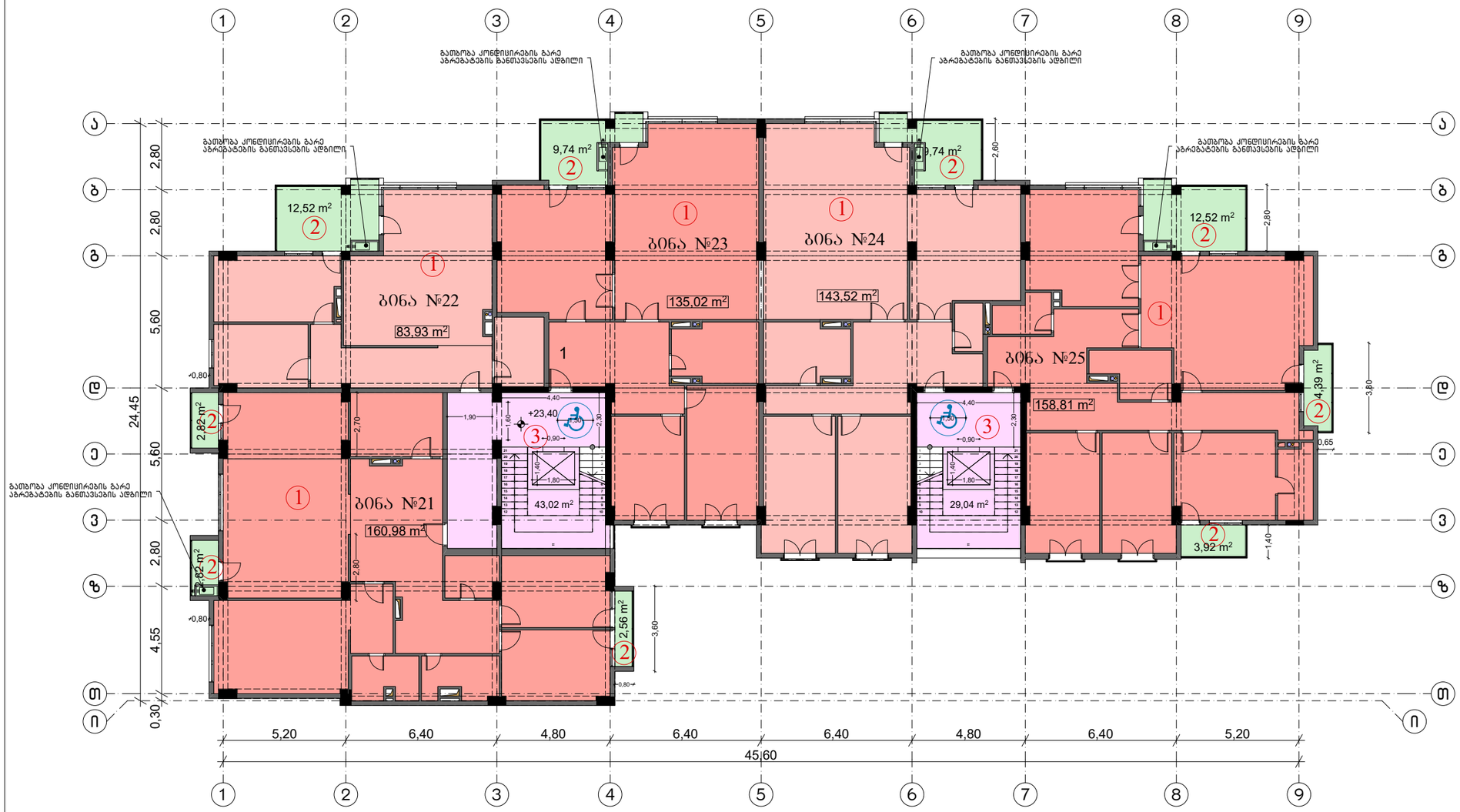

ექსპლიკაცია:

ბინა №21
საერთო ფართი 169,18 კვ.მ.
საცხოვრებელი ფართი 160,98 კვ.მ.
საზაფხულო ფართი 8,20 კვ.მ.

ბინა №22
საერთო ფართი 96,45 კვ.მ.
საცხოვრებელი ფართი 83,93 კვ.მ.
საზაფხულო ფართი 12,52 კვ.მ.

ბინა №23
საერთო ფართი 144,76 კვ.მ.
საცხოვრებელი ფართი 135,02 კვ.მ.
საზაფხულო ფართი 9,74 კვ.მ.

ბინა №24
საერთო ფართი 153,26 კვ.მ.
საცხოვრებელი ფართი 143,52 კვ.მ.
საზაფხულო ფართი 9,74 კვ.მ.

ბინა №25
საერთო ფართი 179,64 კვ.მ.
საცხოვრებელი ფართი 158,81 კვ.მ.
საზაფხულო ფართი 20,83 კვ.მ.

1 სულ საცხოვრებელი ფართი: 682,26 კვ.მ.
2 სულ საზაფხულო ფართი: 61.03 კვ.მ.
3 კიბის უჯრედის და სადარბაზოს ფართი 72,06 კვ.მ.

სულ საერთო ფართი: 815,35 კვ.მ.

სართულის გეგმა 26.70 ნიშნულზე

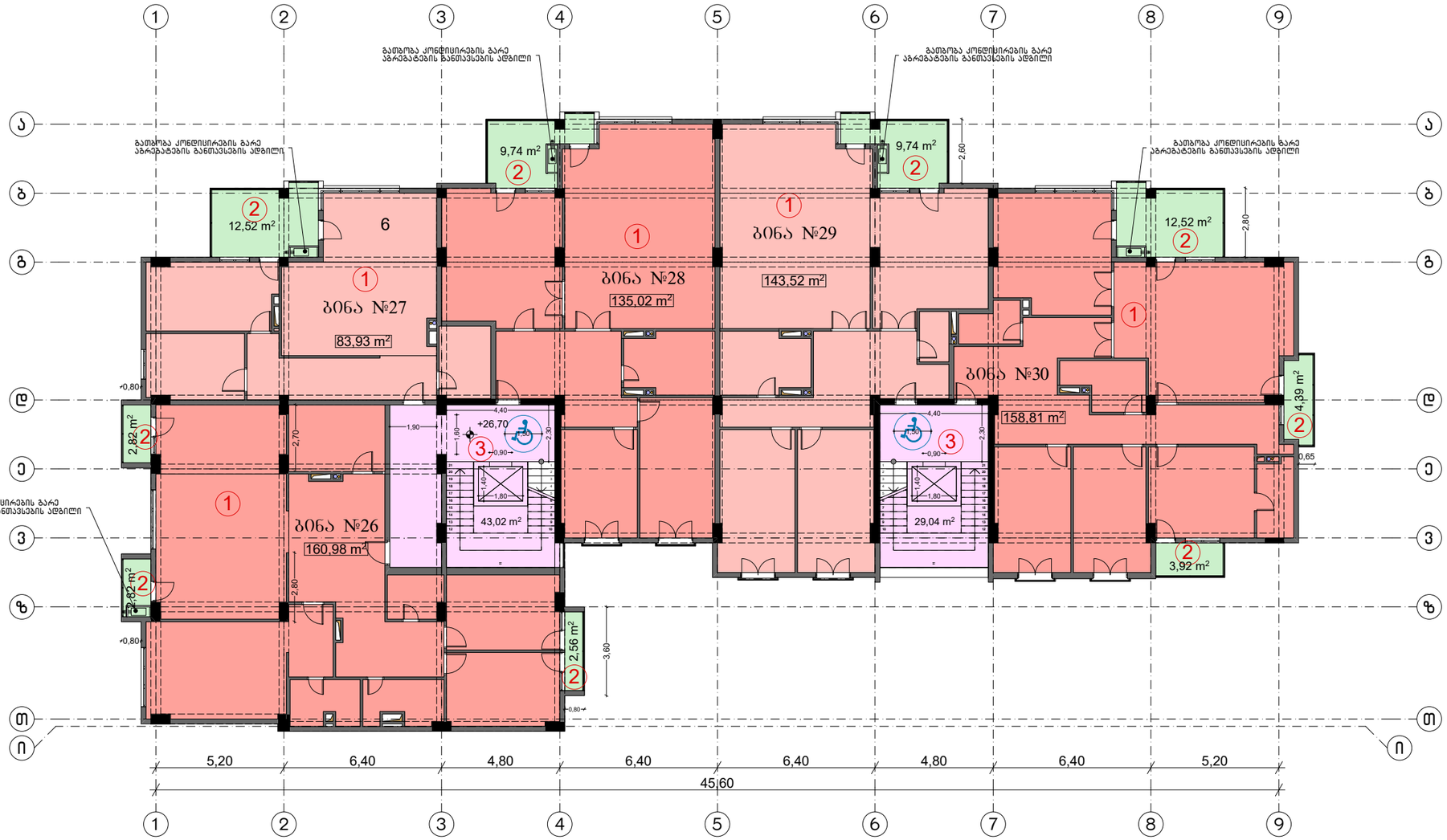

ექსპლიკაცია:

ბინა №26

საერთო ფართი 169,18 კვ.მ.
საცხოვრებელი ფართი 160,98 კვ.მ.
საზაფხულო ფართი 8,20 კვ.მ.

ბინა №27

საერთო ფართი 96,45 კვ.მ.
საცხოვრებელი ფართი 83,93 კვ.მ.
საზაფხულო ფართი 12,52 კვ.მ.

ბინა №28

საერთო ფართი 144,76 კვ.მ.
საცხოვრებელი ფართი 135,02 კვ.მ.
საზაფხულო ფართი 9,74 კვ.მ.

ბინა №29

საერთო ფართი 153,26 კვ.მ.
საცხოვრებელი ფართი 143,52 კვ.მ.
საზაფხულო ფართი 9,74 კვ.მ.

ბინა №30

საერთო ფართი 179,64 კვ.მ.
საცხოვრებელი ფართი 158,81 კვ.მ.
საზაფხულო ფართი 20,83 კვ.მ.

1 სულ საცხოვრებელი ფართი: 682,26 კვ.მ.
2 სულ საზაფხულო ფართი: 61.03 კვ.მ.
3 კიბის უჯრედის და სადარბაზოს ფართი 72,06 კვ.მ.

სულ საერთო ფართი: 815,35 კვ.მ.

სართულის გეგმა 30.00 ნიშნულზე

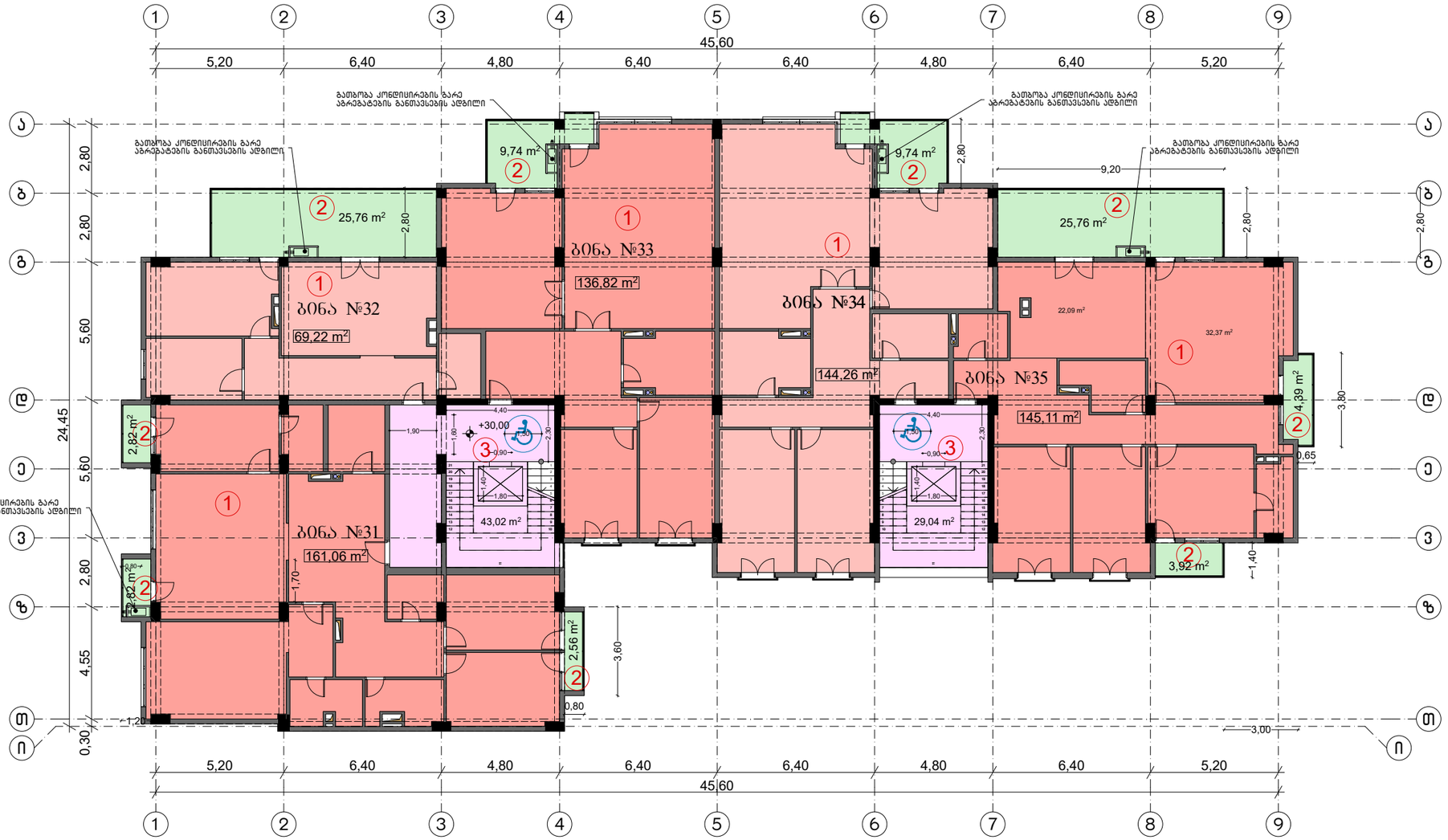

ექსპლიკაცია:

ბინა №31
საერთო ფართი 169,26 კვ.მ.
სასხოვრებელი ფართი 161,06 კვ.მ.
საზაფხულო ფართი 8,20 კვ.მ.

ბინა №32
საერთო ფართი 94,98 კვ.მ.
სასხოვრებელი ფართი 69,22 კვ.მ.
საზაფხულო ფართი 25,76 კვ.მ.

ბინა №33
საერთო ფართი 146,56 კვ.მ.
სასხოვრებელი ფართი 136,82 კვ.მ.
საზაფხულო ფართი 9,74 კვ.მ.

ბინა №34
საერთო ფართი 154,00 კვ.მ.
სასხოვრებელი ფართი 144,26 კვ.მ.
საზაფხულო ფართი 9,74 კვ.მ.

ბინა №35
საერთო ფართი 179,18 კვ.მ.
სასხოვრებელი ფართი 145,11 კვ.მ.
საზაფხულო ფართი 34,07 კვ.მ.

1 სულ სასხოვრებელი ფართი: 656,47 კვ.მ.
2 სულ საზაფხულო ფართი: 87,51 კვ.მ.
3 კიბის უჯრედის და სადარბაზოს ფართი 72,06 კვ.მ.

სულ საერთო ფართი: 816,04 კვ.მ.

სართულის გეგმა 33.30 ნიშნულზე

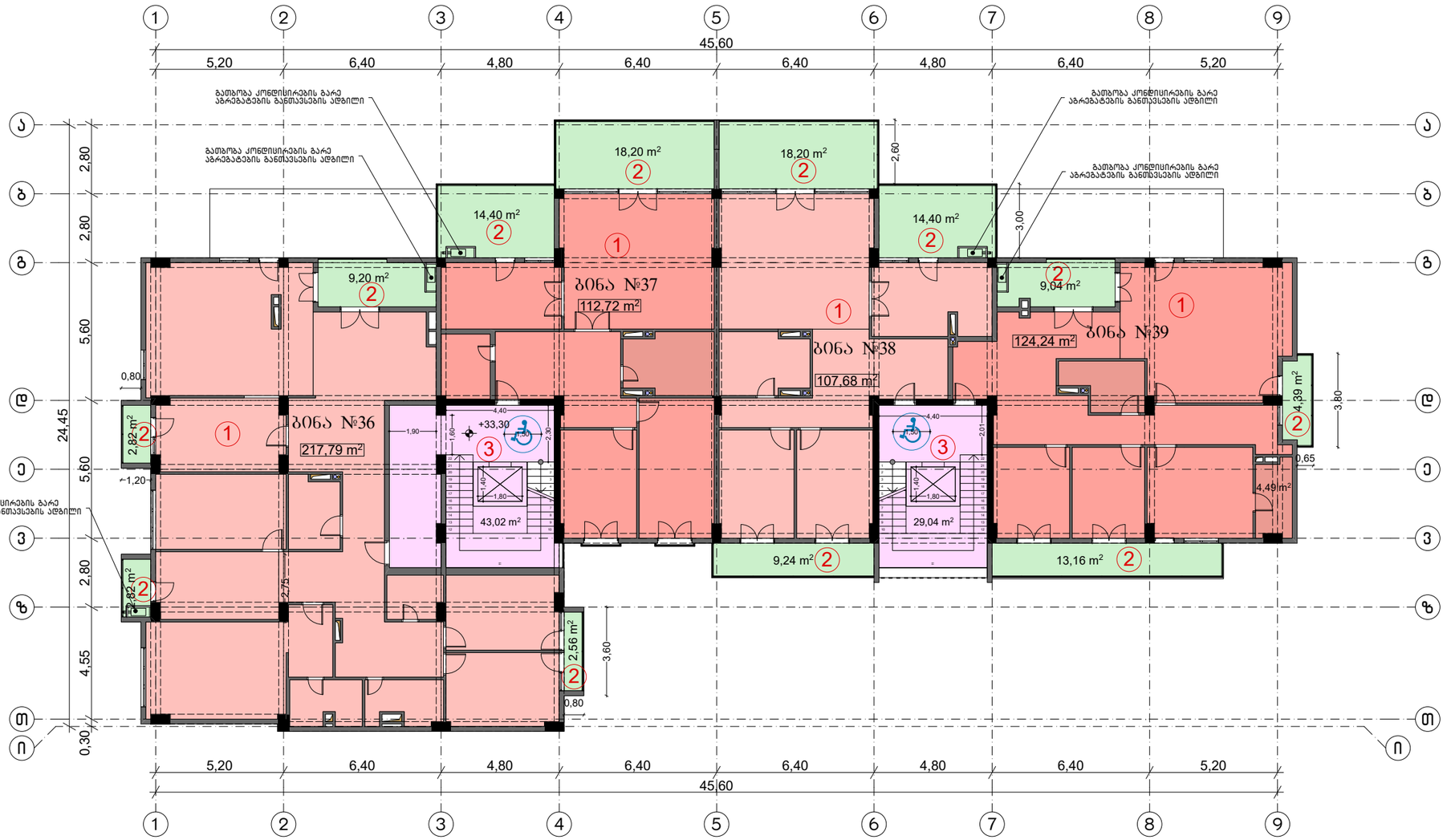

ექსპლიკაცია:

ბინა №36
საერთო ფართი 235,19 კვ.მ.
სასხოვრებელი ფართი 217,79 კვ.მ.
საზაფხულო ფართი 17,40 კვ.მ.

ბინა №37
საერთო ფართი 145,32 კვ.მ.
სასხოვრებელი ფართი 112,72 კვ.მ.
საზაფხულო ფართი 32,60 კვ.მ.

ბინა №38
საერთო ფართი 149,52 კვ.მ.
სასხოვრებელი ფართი 107,68 კვ.მ.
საზაფხულო ფართი 41,84 კვ.მ.

ბინა №39
საერთო ფართი 150,83 კვ.მ.
სასხოვრებელი ფართი 124,24 კვ.მ.
საზაფხულო ფართი 26,59 კვ.მ.

1 სულ სასხოვრებელი ფართი: 562,43 კვ.მ.
2 სულ საზაფხულო ფართი: 118,43 კვ.მ.
3 კიბის უჯრედის და სადარბაზოს ფართი 72,06 კვ.მ.

სულ საერთო ფართი: 752,92 კვ.მ.

სართულის გეგმა 36.90 ნიშნულზე

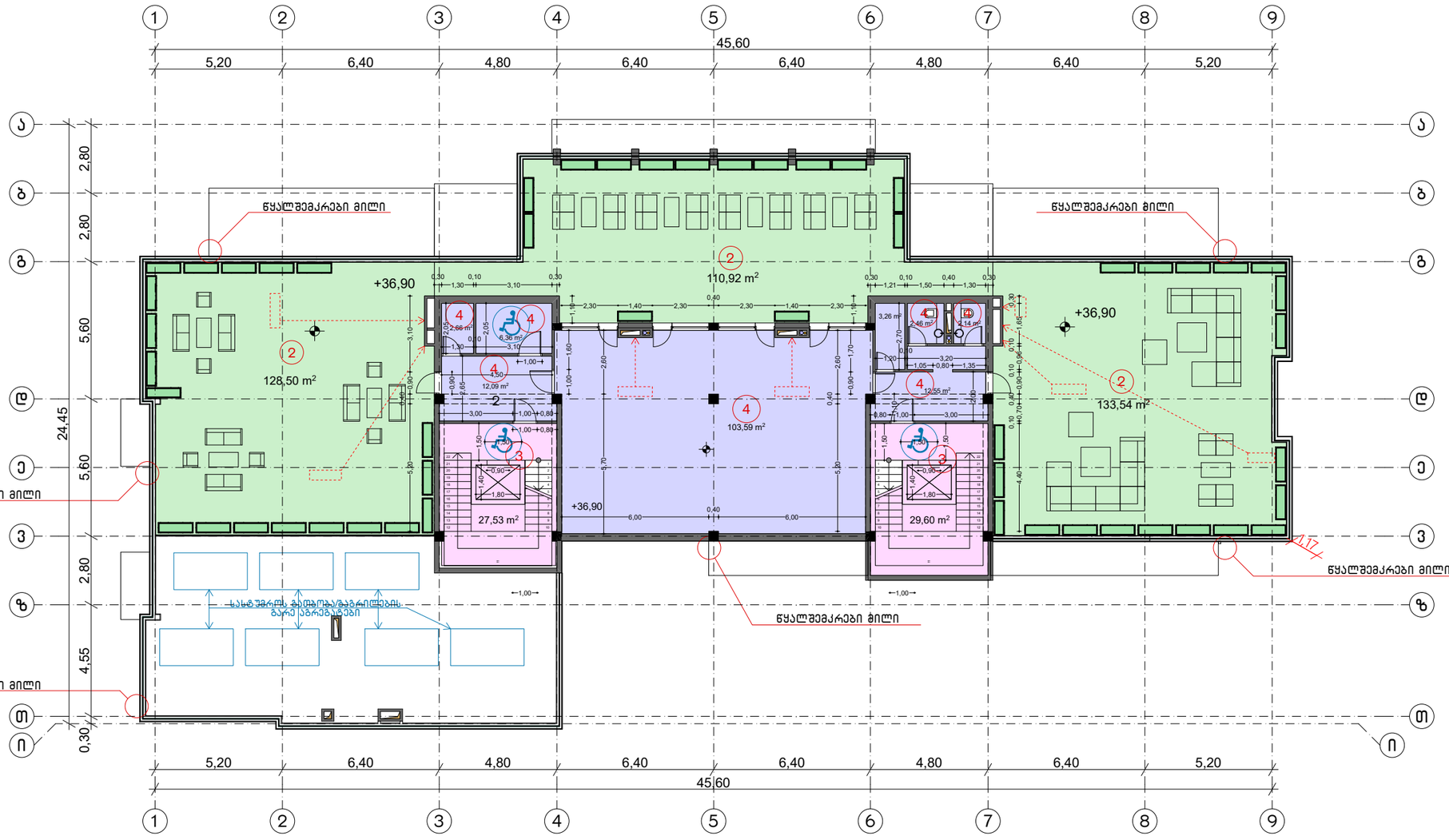

ექსპლიკაცია:

4 კომერციული ფართი 145,11 კვ.მ.

2 საზაფხულო ფართი 372.96 კვ.მ.

3 კიბის უჯრედი და სადარბაზო ფართი 57.13 კვ.მ.

სულ საერთო ფართი: 575,20 კვ.მ.

სახურავის გეგმა

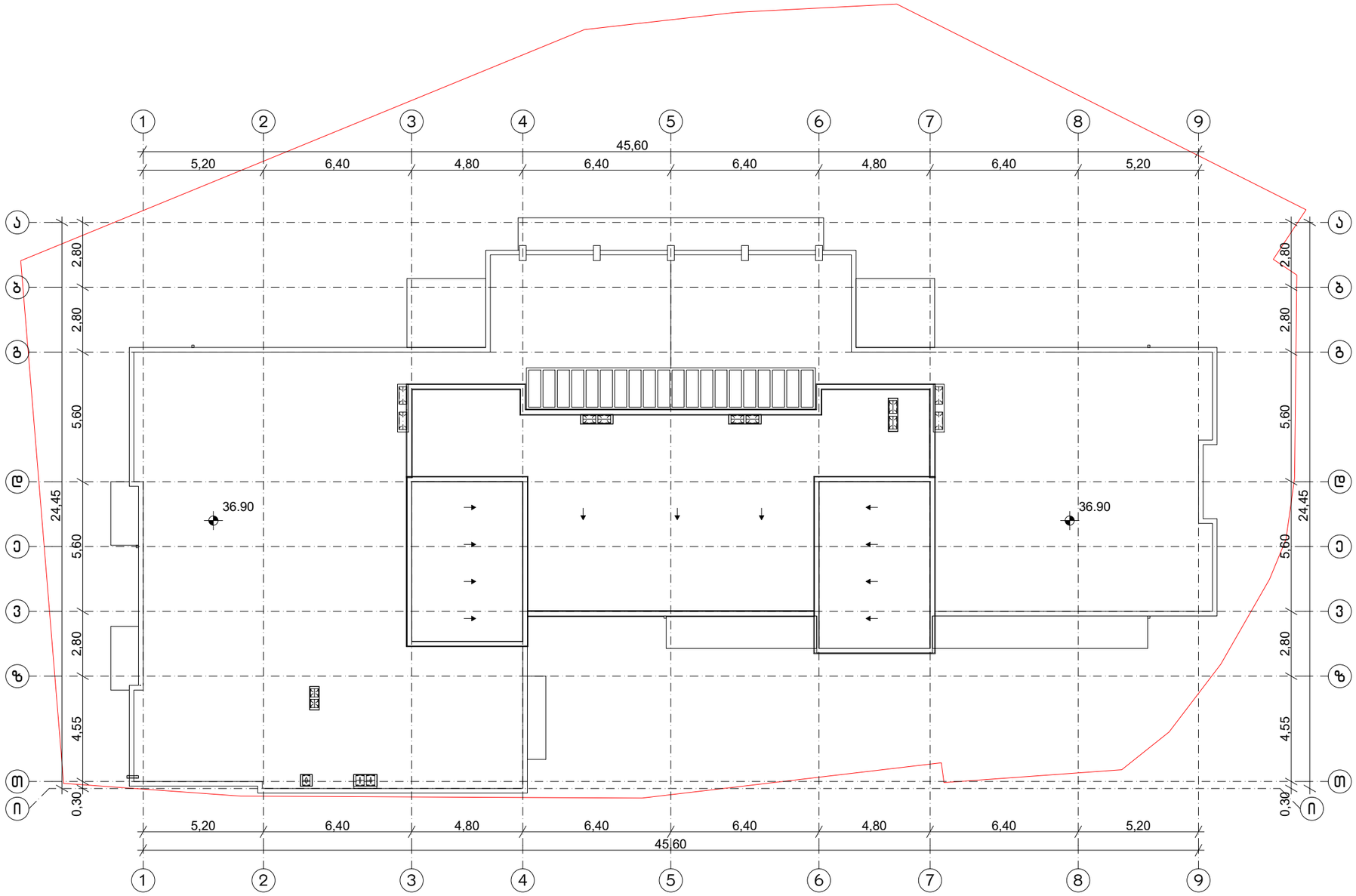



N
848950
1
2
3
4
5
6
7
8
9
520
640
480
640
640
480
640
520
სანიაღვრე კანალიზაციის
საკონტროლო ჭა
436.74
435.34
280
560
280
280
770
36.60
40.77
40.77
36.60
437.00
437.60
437.15
26,32
6,64
6,91
19,79
2,57
8,78
14,72
13,02
17,34
7,67
22,65

გენგეგმა მ. 1:500

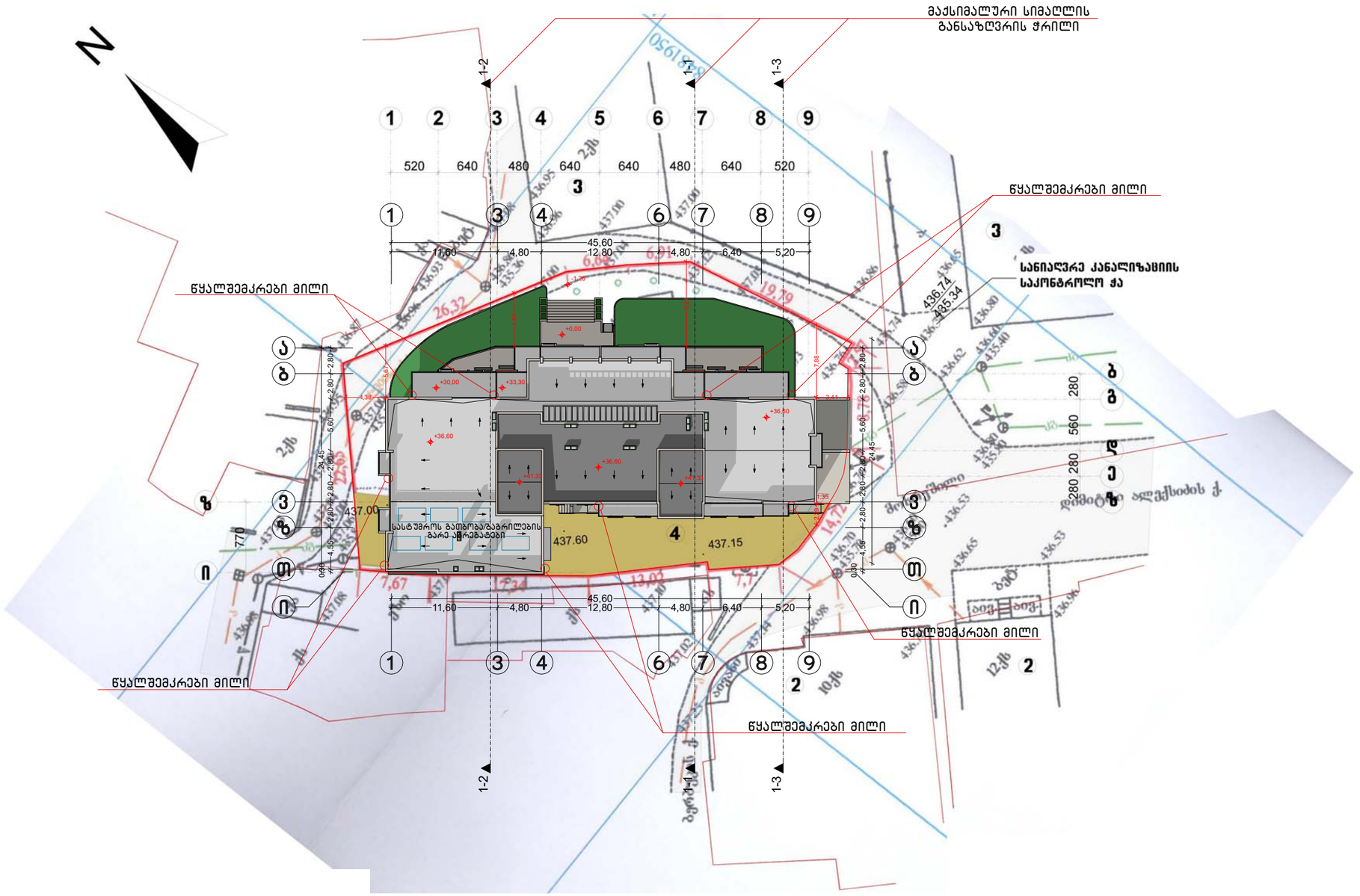

MARCH DESIGN	შპს „მარჩ დიზაინ”		ქ. თბილისში ალექსიძის ქუჩაზე, ნაკვეთზე საკადასტრო კოდით 01.10.13.034.002 მრავალფუნქციური შენობის პროექტი		
თანამდებობა	**გვარი**	**ხელმ.**	**არქიტექტურული ნაწილი**	2017 წ.	
დირექტორი	რ. გეთიაშვილი				
პრ.მთ.არქიტექტ.	რ. გეთიაშვილი				
არქიტექტორები	რ. გეთიაშვილი გ. ახვლედიანი		გენგეგმა	**სტად.**	**ფურც.**	**რაოდ.**
					ა-0	20

ჭრილი 1-1

მ. 1:250

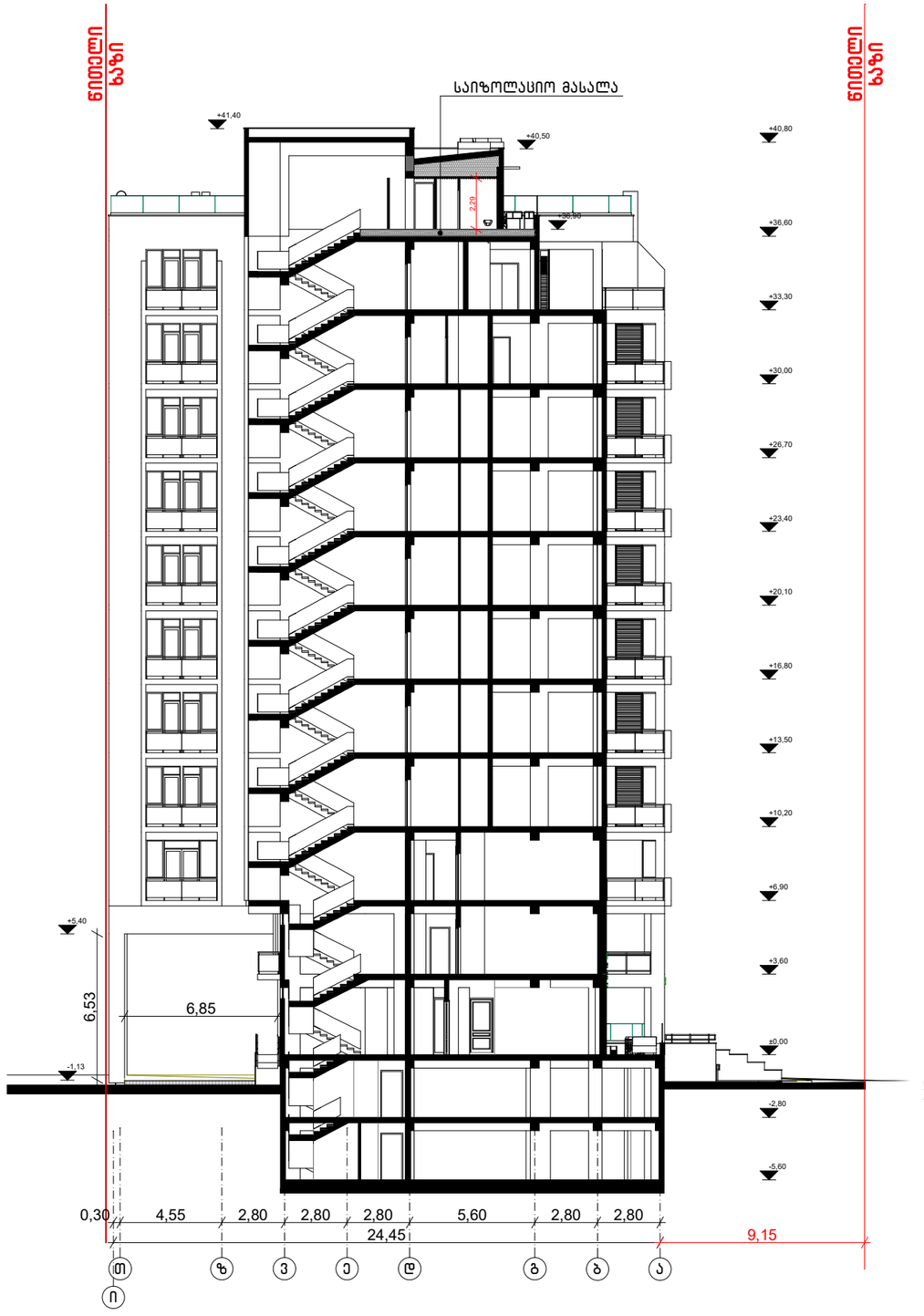

MARCH DESIGN	შპს „მარჩ დიზაინ”		ქ. თბილისში ალექსიძის ქუჩაზე, ნაკვეთზე საკადასტრო კოდით 01.10.13.034.002 მრავალფუნქციური შენობის პროექტი	
თანამდებობა	**გვარი**	**ხელმ.**		
დირექტორი	რ. გეთიაშვილი		**არქიტექტურული ნაწილი**	2017 წ.
პრ.მთ.არქიტექტ.	თ. საჯაია			
არქიტექტორები	რ. გეთიაშვილი გ. ახვლედიანი		ჭრილი 1-1	**სტად.** **ფურც.** **რაოდ.** ა-11 20

ჭრილი 2-2

მ. 1:250



MARCH DESIGN	შპს „მარჩ დიზაინ”		ქ. თბილისში ალექსიძის ქუჩაზე, ნაკვეთზე საკადასტრო კოდით 01.10.13.034.002 მრავალფუნქციური შენობის პროექტი	
თანამდებობა	**გვარი**	**ხელმ.**	**არქიტექტურული ნაწილი**	2017 წ.
დირექტორი	რ. გეთიაშვილი			
პრ.მთ.არქიტექტ.	თ. საჯაია			
არქიტექტორები	რ. გეთიაშვილი გ. ახვლედიანი		ჭრილი 2-2	**სტად.** **ფურც.** **რაოდ.** ა-12 20

ფასადი ი-ა ღერძებში

მ. 1:250



MARCH DESIGN	შპს „მარჩ დიზაინ”		ქ. თბილისში ალექსიძის ქუჩაზე, ნაკვეთზე საკადასტრო კოდით 01.10.13.034.002 მრავალფუნქციური შენობის პროექტი	
თანამდებობა	**გვარი**	**ხელმ.**	**არქიტექტურული ნაწილი**	2017 წ.
დირექტორი	რ. გეთიაშვილი			
პრ.მთ.არქიტექტ.	რ. გეთიაშვილი			
არქიტექტორები	რ. გეთიაშვილი გ. ახვლედიანი		ფასადი ი-ა ღერძებში	**სტად.** ა-13 **ფურც.** 20 **რაოდ.**

ფასადი ა-თ ღერძებში

მ. 1:250



MARCH DESIGN	შპს „მარჩ დიზაინ”		ქ. თბილისში ალექსიძის ქუჩაზე, ნაკვეთზე საკადასტრო კოდით 01.10.13.034.002 მრავალფუნქციური შენობის პროექტი	
თანამდებობა	**გვარი**	**ხელმ.**	**არქიტექტურული ნაწილი**	2017 წ.
დირექტორი	რ. გეთიაშვილი			
პრ.მთ.არქიტექტ.	რ. გეთიაშვილი			
არქიტექტორები	რ. გეთიაშვილი გ. ახვლედიანი		ფასადი ა-თ ღერძებში	**სტად.** ა-14 **ფურც.** 20 **რაოდ.**

ფასადი 9-1 ღერძებში

მ. 1:250



MARCH DESIGN	შპს „მარჩ დიზაინ”		ქ. თბილისში ალექსიძის ქუჩაზე, ნაკვეთზე საკადასტრო კოდით 01.10.13.034.002 მრავალფუნქციური შენობის პროექტი	
თანამდებობა	გვარი	ხელმ.	არქიტექტურული ნაწილი	2017 წ.
დირექტორი	რ. გეთიაშვილი			
პრ.მთ.არქიტექტ.	რ. გეთიაშვილი			
არქიტექტორები	რ. გეთიაშვილი გ. ახვლედიანი		ფასადი 9-1 ღერძებში	სტად. ა-15 ფურც. 20 რაოდ.

ფასადი 1-9 ღერძებში

მ. 1:250

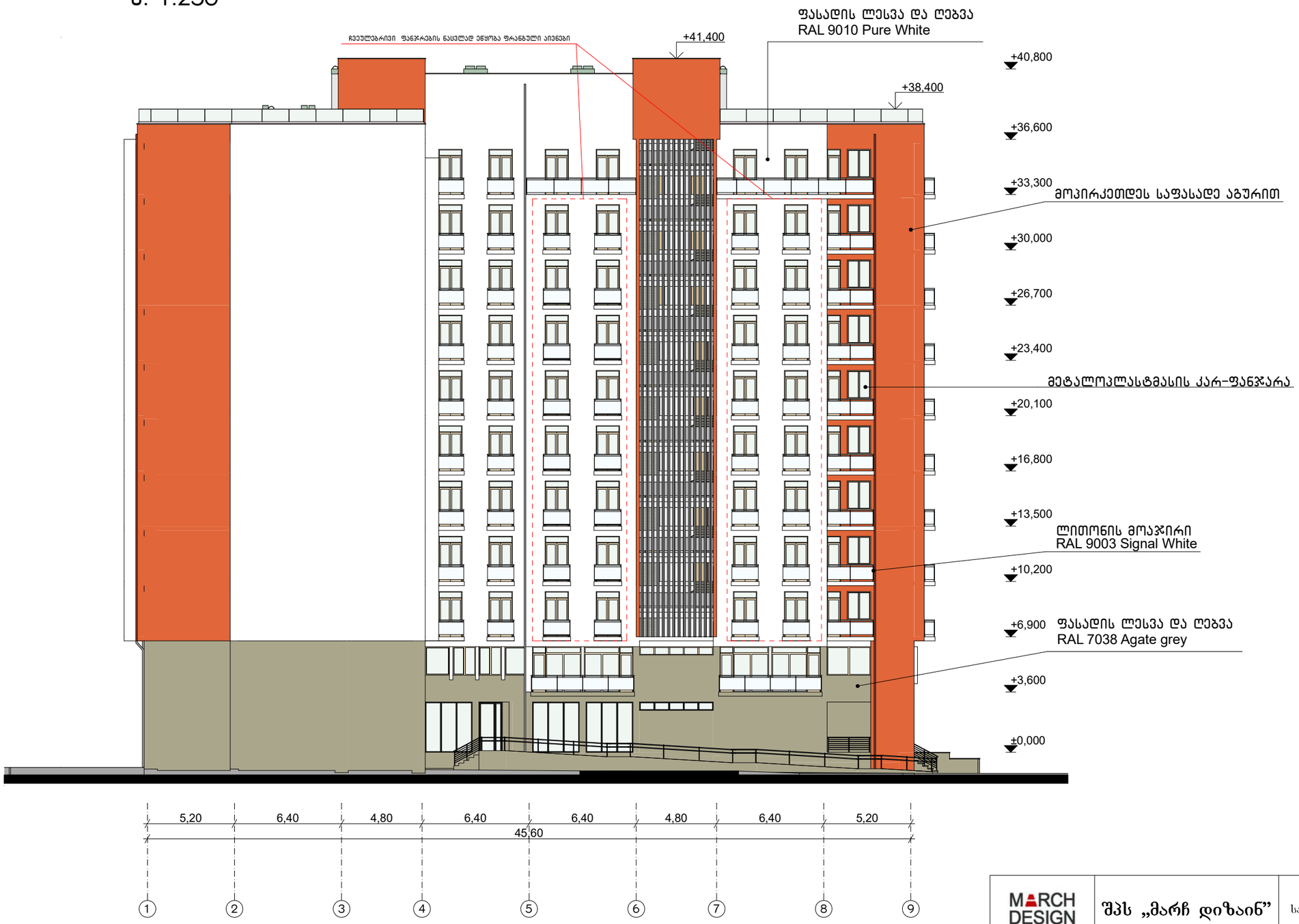

MARCH DESIGN	შპს „მარჩ დიზაინ”		ქ. თბილისში ალექსიძის ქუჩაზე, ნაკვეთზე საკადასტრო კოდით 01.10.13.034.002 მრავალფუნქციური შენობის პროექტი	
თანამდებობა	**გვარი**	**ხელმ.**	**არქიტექტურული ნაწილი**	2017 წ.
დირექტორი	რ. გეთიაშვილი			
პრ.მთ.არქიტექტ.	რ. გეთიაშვილი			
არქიტექტორები	რ. გეთიაშვილი გ. ახვლედიანი		ფასადი 1-9 ღერძებში	**სტად.** ა-16 **ფურც.** 20 **რაოდ.**

ფოტომონტაჟი

ფასადის ლესვა და ღებვა
RAL 9010 Pure White

ლითონის მოაჯირი
RAL 9003 Signal White

მეტალოპლასტმასის კარ-ფანჯარა

მოპირკეთდეს საფასადე აგურით
RAL 3001 Signal Red

ფასადის ლესვა და ღებვა
RAL 7038 Agate Grey



ფოტომონტაჟი











გენგეგმა მ. 1:500

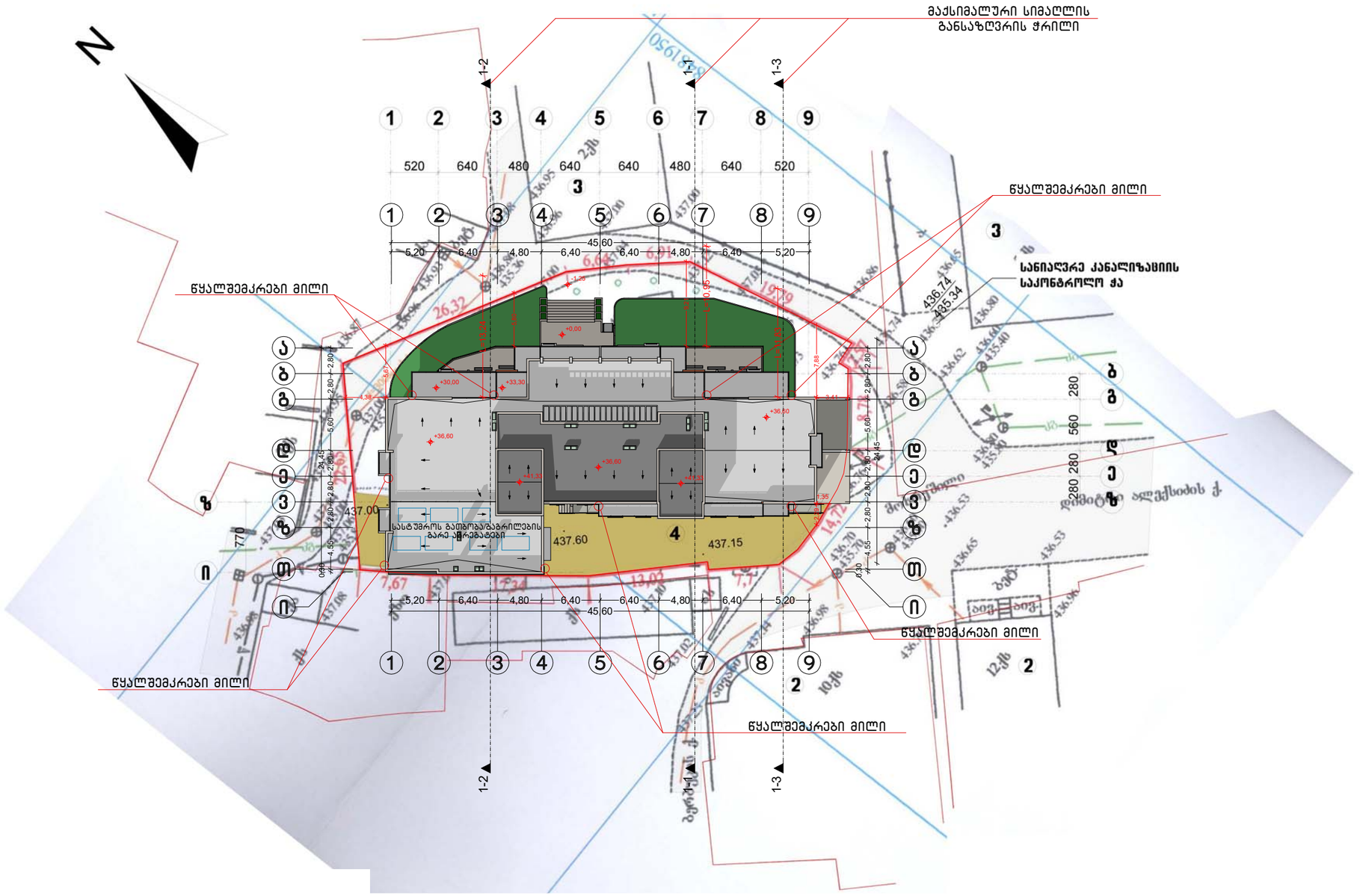

MARCH DESIGN	შპს „მარჩ დიზაინ”		ქ. თბილისში ალექსიძის ქუჩაზე, ნაკვეთზე საკადასტრო კოდით 01.10.13.034.002 მრავალფუნქციური შენობის პროექტი		
თანამდებობა	**გვარი**	**ხელმ.**	**არქიტექტურული ნაწილი**	2017 წ.	
დირექტორი	რ. გეთიაშვილი				
პრ.მთ.არქიტექტ.	რ. გეთიაშვილი				
არქიტექტორები	რ. გეთიაშვილი გ. ახვლედიანი		გენგეგმა	**სტად.**	**ფურც.**	**რაოდ.**
					ა-0	20

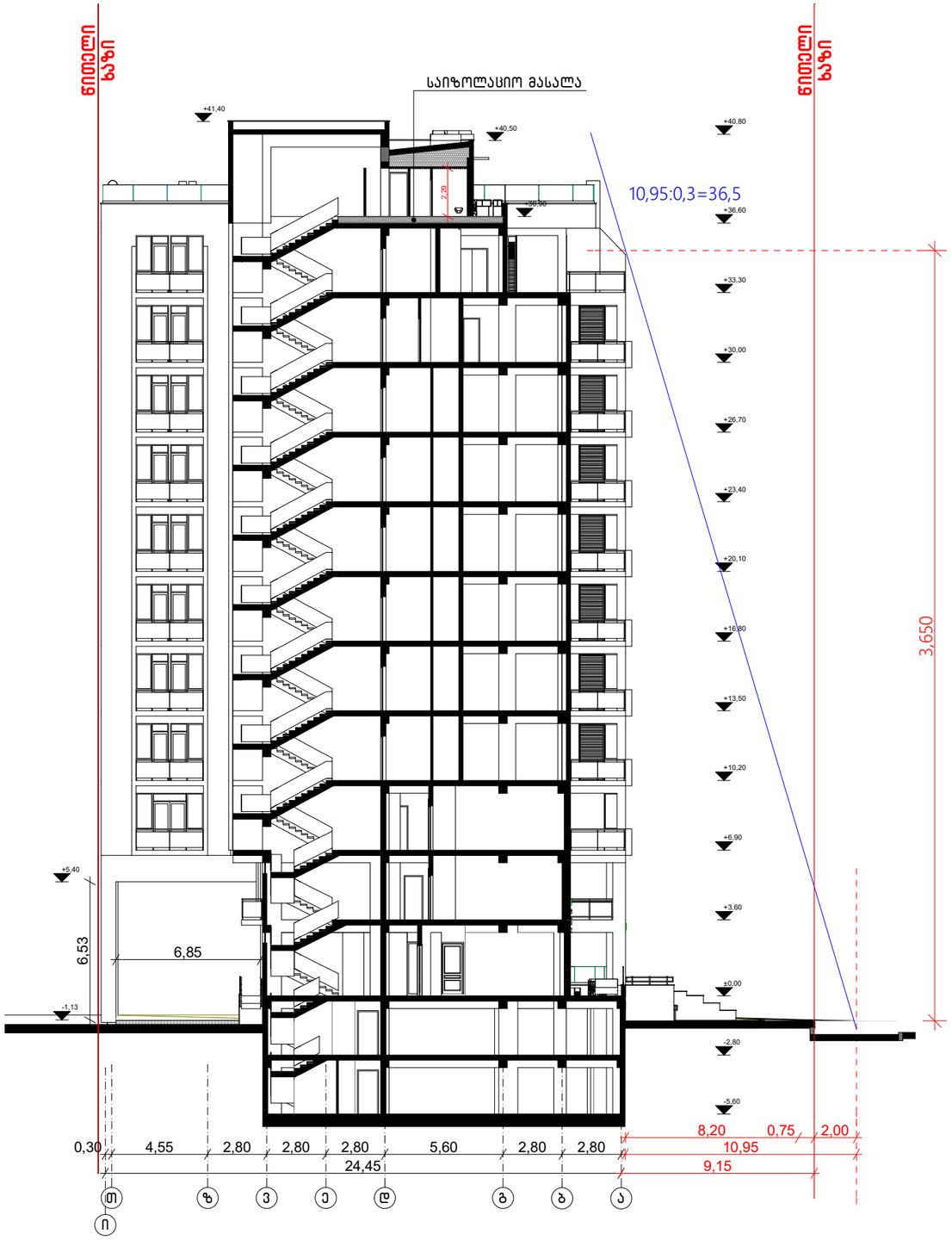

ჭრილი
სიმაღლის განსაზღვრის სქემით 1-1

მ. 1:250

MARCH DESIGN	შპს „მარჩ დიზაინ”		ქ. თბილისში ალექსიძის ქუჩაზე, ნაკვეთზე საკადასტრო კოდით 01.10.13.034.002 მრავალფუნქციური შენობის პროექტი		
თანამდებობა	გვარი	ხელმ.	არქიტექტურული ნაწილი	2017 წ.	
დირექტორი	რ. გეთიაშვილი				
პრ.მთ.არქიტექტ.	თ. საჯაია				
არქიტექტორები	რ. გეთიაშვილი გ. ახვლედიანი		ჭრილი სიმაღლის განსაზღვრის სქემით 1-1	სტად.	ფურც.	რაოდ.
						20

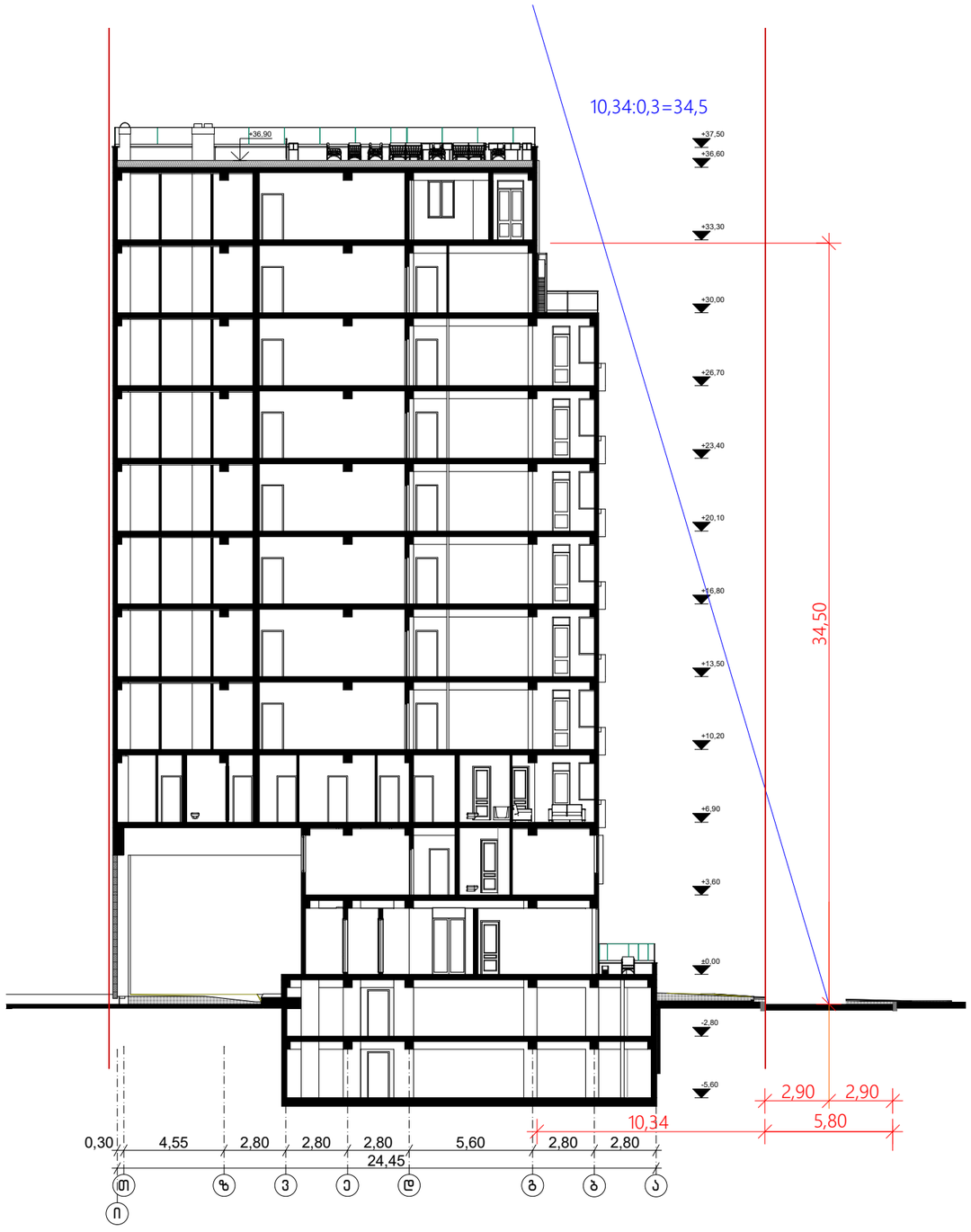

ჭრილი
სიმაღლის განსაზღვრის სქემით 1-2

მ. 1:250

MARCH DESIGN	შპს „მარჩ დიზაინ”		ქ. თბილისში ალექსიძის ქუჩაზე, ნაკვეთზე საკადასტრო კოდით 01.10.13.034.002 მრავალფუნქციური შენობის პროექტი		
თანამდებობა	**გვარი**	**ხელმ.**	**არქიტექტურული ნაწილი**		2017 წ.
დირექტორი	რ. გეთიაშვილი				
პრ.მთ.არქიტექტ.	თ. საჯაია				
არქიტექტორები	რ. გეთიაშვილი გ. ახვლედიანი		ჭრილი სიმაღლის განსაზღვრის სქემით 1-2	**სტად.**	**ფურც.**	**რაოდ.**
						20

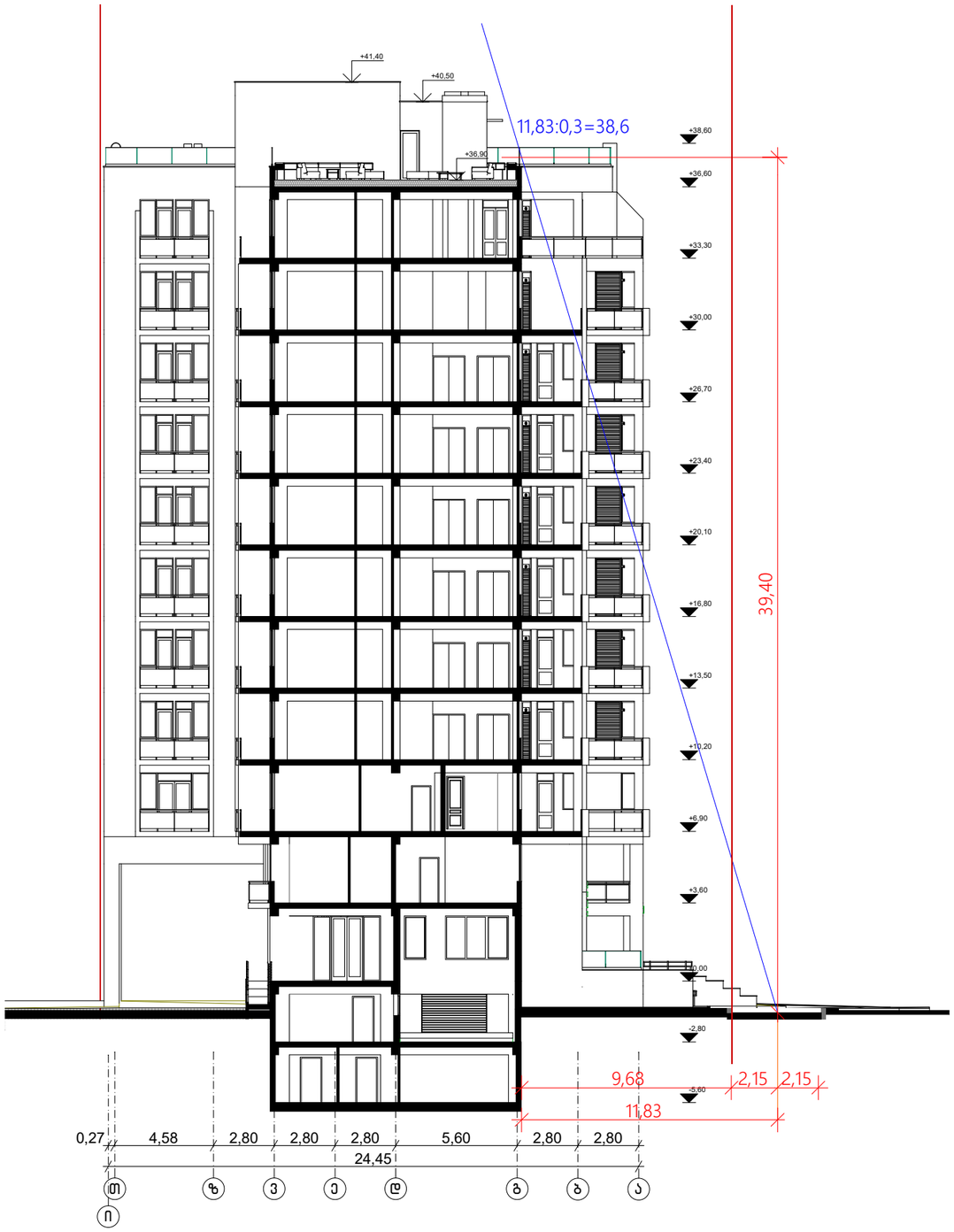

ჭრილი
სიმაღლის განსაზღვრის სქემით 1-3

მ. 1:250

MARCH DESIGN	შპს „მარჩ დიზაინ”		ქ. თბილისში ალექსიძის ქუჩაზე, ნაკვეთზე საკადასტრო კოდით 01.10.13.034.002 მრავალფუნქციური შენობის პროექტი		
თანამდებობა	**გვარი**	**ხელმ.**	**არქიტექტურული ნაწილი**	2017 წ.	
დირექტორი	რ. გეთიაშვილი				
პრ.მთ.არქიტექტ.	თ. საჯაია				
არქიტექტორები	რ. გეთიაშვილი გ. ახვლედიანი		ჭრილი სიმაღლის განსაზღვრის სქემით 1-3	**სტად.**	**ფურც.**	**რაოდ.**
					20