Изм.	Кол.уч.	Лист	№ док.
ГИП	Ф.И.О.		
Н.контр.			
Разраб.			

Многоэтажная автостоянка на 4150 машиномест, г.Санкт-Петербург, Красногвардейский район, участок №1 (ЗУ1)

Генеральный план

Стадия: Р | Лист: 1 | Листов: 1

ООО "ПроектСтройМонтаж"

Инв. № подл. | Подпись и дата | Взам. инв. №

Условное обозначение: Проектируемое здание

Ведомость элементов благоустройства

Поз.	Наименование	Тип, марка, обозначение документа, номер чертежа	Ед. изм.	Кол.	Примечание
1	Ограждение	Высота 2,85/17,00х100=17%	м	122,2	
2	Ограждение	Высота 1,2	м	1676,0	
3	Ограждение	Высота 1,2	м	22,4	

Экспликация зданий и сооружений

Поз.	Наименование	Этажность	Площадь застройки, м²	Общая площадь, м²	Строительный объем, м³	Примечание
1	Многоэтажная автостоянка на 4150 машиномест	6	16750,0	100500,0	301500,0	

Экспликация площадок

Поз.	Наименование	Площадь, м²	Примечание
1	Площадка для мусорных контейнеров	25,0	
2	Площадка для мусорных контейнеров	25,0	
3	Площадка для мусорных контейнеров	25,0	
4	Площадка для мусорных контейнеров	25,0	
5	Площадка для мусорных контейнеров	25,0	
6	Площадка для мусорных контейнеров	25,0	
7	Площадка для мусорных контейнеров	25,0	
8	Площадка для мусорных контейнеров	25,0	
9	Площадка для мусорных контейнеров	25,0	
10	Площадка для мусорных контейнеров	25,0	
11	Площадка для мусорных контейнеров	25,0	
12	Площадка для мусорных контейнеров	25,0	
13	Площадка для мусорных контейнеров	25,0	
14	Площадка для мусорных контейнеров	25,0	
15	Площадка для мусорных контейнеров	25,0	
16	Площадка для мусорных контейнеров	25,0	
17	Площадка для мусорных контейнеров	25,0	
18	Площадка для мусорных контейнеров	25,0	
19	Площадка для мусорных контейнеров	25,0	
20	Площадка для мусорных контейнеров	25,0	
21	Площадка для мусорных контейнеров	25,0	
22	Площадка для мусорных контейнеров	25,0	
23	Площадка для мусорных контейнеров	25,0	
24	Площадка для мусорных контейнеров	25,0	
25	Площадка для мусорных контейнеров	25,0	
26	Площадка для мусорных контейнеров	25,0	
27	Площадка для мусорных контейнеров	25,0	
28	Площадка для мусорных контейнеров	25,0	
29	Площадка для мусорных контейнеров	25,0	
30	Площадка для мусорных контейнеров	25,0	
31	Площадка для мусорных контейнеров	25,0	
32	Площадка для мусорных контейнеров	25,0	
33	Площадка для мусорных контейнеров	25,0	
34	Площадка для мусорных контейнеров	25,0	
35	Площадка для мусорных контейнеров	25,0	
36	Площадка для мусорных контейнеров	25,0	
37	Площадка для мусорных контейнеров	25,0	
38	Площадка для мусорных контейнеров	25,0	
39	Площадка для мусорных контейнеров	25,0	
40	Площадка для мусорных контейнеров	25,0	
41	Площадка для мусорных контейнеров	25,0	
42	Площадка для мусорных контейнеров	25,0	
43	Площадка для мусорных контейнеров	25,0	
44	Площадка для мусорных контейнеров	25,0	
45	Площадка для мусорных контейнеров	25,0	
46	Площадка для мусорных контейнеров	25,0	
47	Площадка для мусорных контейнеров	25,0	
48	Площадка для мусорных контейнеров	25,0	
49	Площадка для мусорных контейнеров	25,0	
50	Площадка для мусорных контейнеров	25,0	
51	Площадка для мусорных контейнеров	25,0	
52	Площадка для мусорных контейнеров	25,0	
53	Площадка для мусорных контейнеров	25,0	

Ведомость малых архитектурных форм

Поз.	Наименование	Тип, марка, обозначение документа, номер чертежа	Ед. изм.	Кол.	Примечание
1	Урна		шт.	10	
2	Скамья		шт.	10	

Ведомость покрытий

Поз.	Наименование	Тип, марка, обозначение документа, номер чертежа	Ед. изм.	Кол.	Примечание
1	Асфальтобетонное покрытие		м²	1676,0	
2	Тротуарная плитка		м²	22,4	

Ведомость ограждений

Поз.	Наименование	Тип, марка, обозначение документа, номер чертежа	Ед. изм.	Кол.	Примечание
1	Ограждение	Высота 2,85/17,00х100=17%	м	122,2	
2	Ограждение	Высота 1,2	м	1676,0	
3	Ограждение	Высота 1,2	м	22,4	

Ведомость элементов озеленения

Поз.	Наименование	Тип, марка, обозначение документа, номер чертежа	Ед. изм.	Кол.	Примечание
1	Газон		м²	1676,0	

Ведомость дорожных знаков

Поз.	Наименование	Тип, марка, обозначение документа, номер чертежа	Ед. изм.	Кол.	Примечание
1	Дорожный знак	1.17	шт.	1	
2	Дорожный знак	1.17	шт.	1	
3	Дорожный знак	1.17	шт.	1	
4	Дорожный знак	1.17	шт.	1	
5	Дорожный знак	1.17	шт.	1	
6	Дорожный знак	1.17	шт.	1	
7	Дорожный знак	1.17	шт.	1	
8	Дорожный знак	1.17	шт.	1	
9	Дорожный знак	1.17	шт.	1	
10	Дорожный знак	1.17	шт.	1	
11	Дорожный знак	1.17	шт.	1	
12	Дорожный знак	1.17	шт.	1	
13	Дорожный знак	1.17	шт.	1	
14	Дорожный знак	1.17	шт.	1	
15	Дорожный знак	1.17	шт.	1	
16	Дорожный знак	1.17	шт.	1	
17	Дорожный знак	1.17	шт.	1	
18	Дорожный знак	1.17	шт.	1	
19	Дорожный знак	1.17	шт.	1	
20	Дорожный знак	1.17	шт.	1	
21	Дорожный знак	1.17	шт.	1	
22	Дорожный знак	1.17	шт.	1	
23	Дорожный знак	1.17	шт.	1	
24	Дорожный знак	1.17	шт.	1	
25	Дорожный знак	1.17	шт.	1	
26	Дорожный знак	1.17	шт.	1	
27	Дорожный знак	1.17	шт.	1	
28	Дорожный знак	1.17	шт.	1	
29	Дорожный знак	1.17	шт.	1	
30	Дорожный знак	1.17	шт.	1	
31	Дорожный знак	1.17	шт.	1	
32	Дорожный знак	1.17	шт.	1	
33	Дорожный знак	1.17	шт.	1	
34	Дорожный знак	1.17	шт.	1	
35	Дорожный знак	1.17	шт.	1	
36	Дорожный знак	1.17	шт.	1	
37	Дорожный знак	1.17	шт.	1	
38	Дорожный знак	1.17	шт.	1	
39	Дорожный знак	1.17	шт.	1	
40	Дорожный знак	1.17	шт.	1	
41	Дорожный знак	1.17	шт.	1	
42	Дорожный знак	1.17	шт.	1	
43	Дорожный знак	1.17	шт.	1	
44	Дорожный знак	1.17	шт.	1	
45	Дорожный знак	1.17	шт.	1	
46	Дорожный знак	1.17	шт.	1	
47	Дорожный знак	1.17	шт.	1	
48	Дорожный знак	1.17	шт.	1	
49	Дорожный знак	1.17	шт.	1	
50	Дорожный знак	1.17	шт.	1	
51	Дорожный знак	1.17	шт.	1	
52	Дорожный знак	1.17	шт.	1	
53	Дорожный знак	1.17	шт.	1	

Ведомость элементов инженерной подготовки и защиты территории

Поз.	Наименование	Тип, марка, обозначение документа, номер чертежа	Ед. изм.	Кол.	Примечание
1	Водоотводной лоток		м	26,0	

Ведомость элементов сопряжения поверхностей

Поз.	Наименование	Тип, марка, обозначение документа, номер чертежа	Ед. изм.	Кол.	Примечание
1	Бортовой камень

Изм.	Кол.уч.	Лист	№док.
ГИП	Ю. Хасанова		
Нач.отдела ТМ	Ю. Хасанова		
Разработал	Ю. Хасанова		

Ж.Д.Б. "Ашхабад-Туркменбаши" - "Ашхабад" темір жолының Ашхабад қаласындағы №4150 жолаушылар бекетінің жаңа ғимаратын салу жобасының құрылыс генеральды мердігер ұйымын таңдау бойынша конкурстық құжаттамасына

Ашхабад қаласындағы Ашхабад-Туркменбаши темір жолының №4150 жолаушылар бекетінің жаңа ғимаратын салу жобасының құрылыс генеральды мердігер ұйымын таңдау бойынша конкурстық құжаттамасына "Ашхабад-2006" ЖШС-нің 2006 жылғы 3 қаңтардағы №1 қосымша хаты

**Ашхабад қаласындағы Ашхабад-Туркменбаши темір жолының №4150 жолаушылар бекетінің жаңа ғимаратын салу жобасының құрылыс генеральды мердігер ұйымын таңдау бойынша конкурстық құжаттамасына

Ղ.Ա.Հ. «ՀԱՄ» ԿԱՌԱՎԱՐՄԱՆ, ՀԱՐԿԱՅԻՆ ԱՇԽԱՏԱՆՔՆԵՐԻ ԿԱԶՄԱԿԵՐՊՄԱՆ ԵՎ ՇԻՆԱՐԱՐՈՒԹՅԱՆ ՀԱՄԱԿԱՐԳՉՈՒՄ ԱՇԽԱՏԱՆՔՆԵՐԻ ԿԱԶՄԱԿԵՐՊՄԱՆ ԵՎ ՇԻՆԱՐԱՐՈՒԹՅԱՆ ԳԼԽԱՎՈՐ ՄԱՍՆԱԳԵՏ ՀԱՅԿԱԶՈՒՆ ՍԱՐԳՍՅԱՆԻ ՀԱՍՏԱՏՈՒԹՅԱՆ ՄԱՍԻՆ «ՀԱՅԱՇԻՆՀԱՄ-2006» ՓԲ ՀԱՄԱՏԻՐՈՒԹՅԱՆ ՄԱՍՆԱԿՑՈՒԹՅԱՄԲ ՍԱՀՄԱՆՎՈՂ ՊԱՇՏՈՆԱՅԻ ՀԱՄԱՐ ՊԱՏԱՍԽԱՆԱՏՎՈՒ ՀԱՆՁՆԱԺՈՂՈՎԻ ԿՈՂՄԻՑ ՀԱՍՏԱՏՎԱԾ ՆԱԽԱԳԾԱՅԻՆ ՓԱՍՏԱԹՂԹԵՐԻ ՀԱՎԱՔԱԾՈՒ ՄԱՍԻՆ ԱՆՀԱՏԱԿԱՆ ՄԱՍՆԱԳԵՏԻ ԱՆՈՒՆԸ, ԱԶԳԱՆՈՒՆԸ, ՀԱՍՑԵՀԱՄԱՐԸ, ՈՐԱԿԸ ԵՎ ՀԱՄԱՐԸ ՀԱՅԿԱԶՈՒՆ ՍԱՐԳՍՅԱՆԻ ՀԱՍՏԱՏՈՒԹՅԱՆ ՄԱՍԻՆ «ՀԱՅԱՇԻՆՀԱՄ-2006» ՓԲ ՀԱՄԱՏԻՐՈՒԹՅԱՆ ՄԱՍՆԱԿՑՈՒԹՅԱՄԲ ՍԱՀՄԱՆՎՈՂ ՊԱՇՏՈՆԱՅԻ ՀԱՄԱՐ ՊԱՏԱՍԽԱՆԱՏՎՈՒ ՀԱՆՁՆԱԺՈՂՈՎԻ ԿՈՂՄԻՑ ՀԱՍՏԱՏՎԱԾ ՆԱԽԱԳԾԱՅԻՆ ՓԱՍՏԱԹՂԹԵՐԻ ՀԱՎԱՔԱԾՈՒ			
Ղ.Ա.Հ. «ՀԱՄ» ԿԱՌԱՎԱՐՄԱՆ, ՀԱՐԿԱՅԻՆ ԱՇԽԱՏԱՆՔՆԵՐԻ ԿԱԶՄԱԿԵՐՊՄԱՆ ԵՎ ՇԻՆԱՐԱՐՈՒԹՅԱՆ ՀԱՄԱԿԱՐԳՉՈՒՄ Ա4150 ՀԱՇՎԱՌՄԱՄԲ ՀԱՐԿԱՅԻՆ ԱՇԽԱՏԱՆՔՆԵՐԻ ԿԱԶՄԱԿԵՐՊՄԱՆ ԵՎ ՇԻՆԱՐԱՐՈՒԹՅԱՆ ՀԱՄԱԿԱՐԳՉՈՒՄ			
ՀԱՅԱՇԻՆՀԱՄ-2006 ՍՊԸ	ՀԱՅԱՇԻՆՀԱՄ-2006		
ՄԱՍՆԱԳԵՏ ՀԱՅԿ.ՍԱՐԳՍՅԱՆ	ՕՐ. ՀԱՅԿԱԶՈՒՆ ՍԱՐԳՍՅԱՆ		
ՀԱՅԿԱԶՈՒՆ ՍԱՐԳՍՅԱՆ	ԿԱՌԱՎԱՐՄԱՆ ՄԱՍՆԱԳԵՏ		
ՀԱՏԱԿ	ՀԱՏԱԿԻ ԱՆՎԱՆՈՒՄ		
Ա-2-200	ՀԱՏԱԿԻ ՀԱՄԱՐ		
Ø.ԱՀ.	ԼԻՑՔԱՎՈՐՄԱՆ		

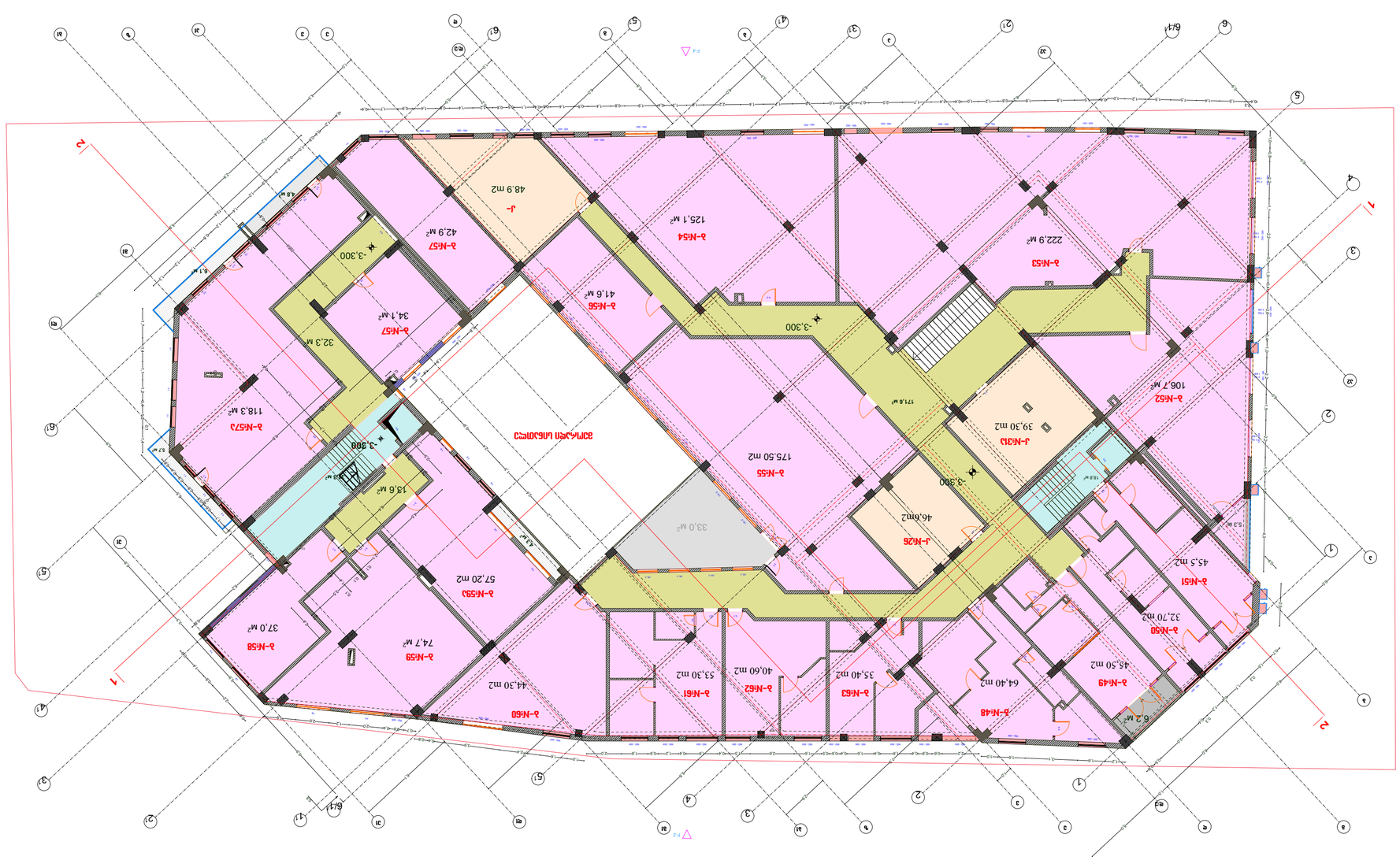
Ա-Ն:52
106.7 M²
Ա-Ն:53
222.9 M²
Ա-Ն:54
125.1 M²
Ա-Ն:55
175.50 m2
Ա-Ն:56
41.6 M²
Ա-Ն:57
42.9 M²
Ա-Ն:57
34.1 M²
Ա-Ն:57
118.3 M²
Ա-Ն:58
37.0 M²
Ա-Ն:59
74.7 M²
Ա-Ն:59
57.20 m2
Ա-Ն:60
44.30 m2
Ա-Ն:61
53.30 m2
Ա-Ն:62
40.60 m2
Ա-Ն:63
35.40 m2
Ա-Ն:48
64.40 m2
Ա-Ն:49
15.50 m2
Ա-Ն:50
32.70 m2
Ա-Ն:51
45.5 m2
Ա-Ն:52
106.7 M²
Ա-Ն:313
39.30 m2
Ա-Ն:26
46.6m2
Ա-
48.9 m2
Ա-Ն:55
175.50 m2
33.0 M²
13.6 M²
-3.300
-3.300
-3.300
-3.300
-3.300
-3.300
171.6 M²
171.6 M²
32.3 M²
6.2 M²
6.1 M²
5.3 M²
5.3 M²
5.3

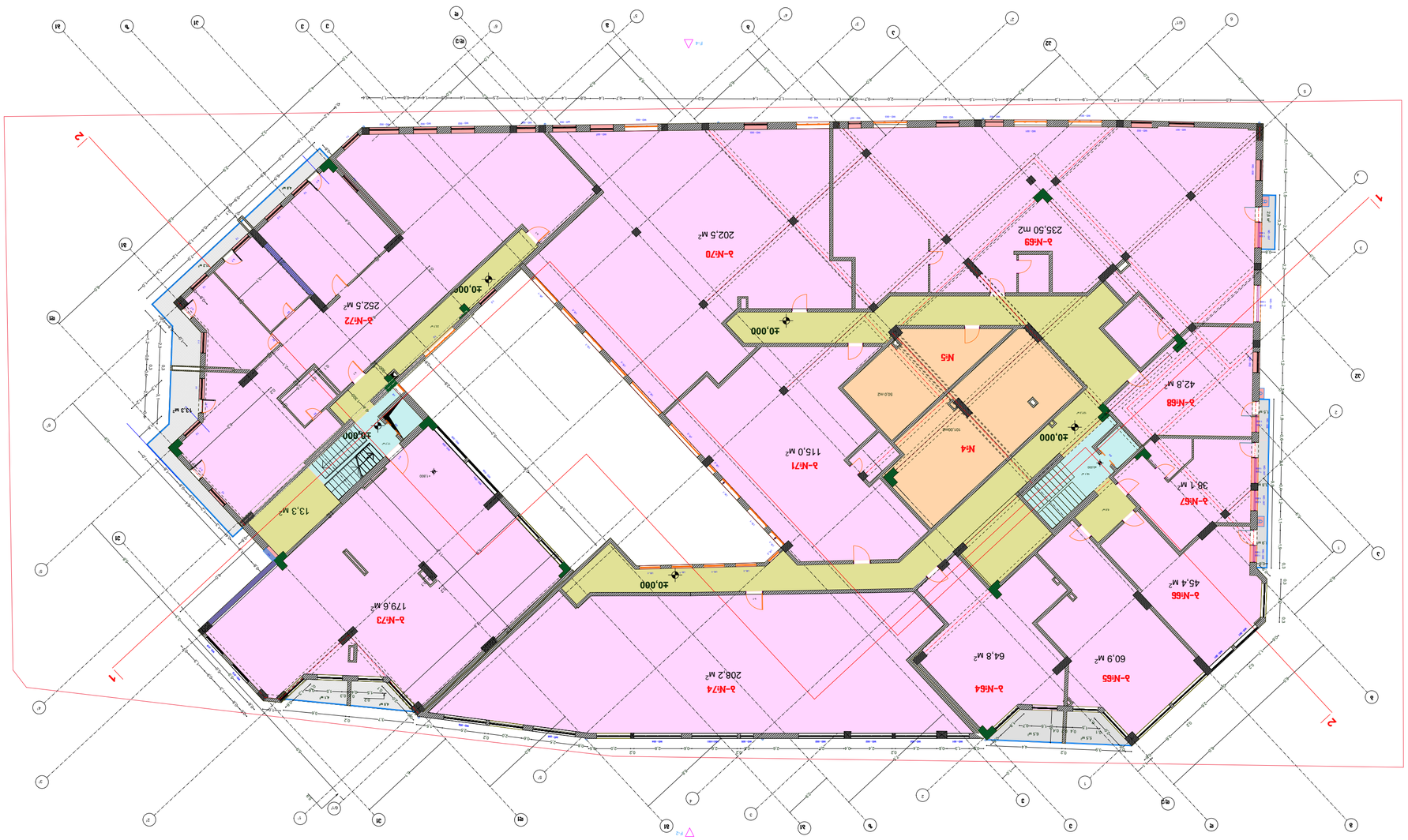

Спецификация сборных изделий ±0,000

Изм.	Кол.уч.	Лист	№ док.	Подп.	Дата
ГИП		Шарипов Р.Р.			
Нач.отд.		Ахметов Р.Р.			
Н.контр.		Ахметов Р.Р.			
Разраб.		Ахметов Р.Р.			

Г.Б.Ц. "Жилой комплекс с объектами культурно-бытового обслуживания, расположенный по адресу: г. Уфа, Кировский район, ул. Рихарда Зорге, земельный участок 4150" - "Жилой комплекс с объектами культурно-бытового обслуживания, расположенный по адресу: г. Уфа, Кировский район, ул. Рихарда Зорге, земельный участок 4150"

Стадия | Лист | Листов

Р | 3 | 3

ООО "Проектная компания "Ремстройпроект"

ГИП	Ю.Г. Мартынов		
Разработал	Ю.Г. Мартынов		
Н.контроль	Ю.Г. Мартынов		

Изм.	Кол.уч.	Лист	№ док.
ГИП	Ст.инженер проекта	Разработал	Подпись
Н.контр.	Гл.специалист		Дата

Жилой дом №2 – 182,1 м²

Жилой дом №3 – 174,8 м²

Жилой дом №1 – 175,7 м²

Жилой дом №2 – 177,1 м²

Отметки чистого пола
+5,200
+7,450
+3,550

Разработал	Ст.инженер проекта		Стадия	Лист	Листов
Н.контр.	Гл.специалист		Р	1	1
ГИП	Ст.инженер проекта				

Жилой дом №2 – 182,1 м²

Жилой дом №3 – 174,8 м²

Жилой дом №1 – 175,7 м²

Жилой дом №2 – 177,1 м²

Отметки чистого пола
+5,200
+7,450
+3,550

Изм.	Кол.уч.	№ док.	Подп.	Дата

**Г.Э.Л. "Жилой комплекс с объектами обслуживания, расположенный по адресу: г. Ереван, Нубарашенский район, 1-й микрорайон, 1-ый квартал, участок 1/1/1/

ՀԱՄԱՁԱՅՆ	Ա.Ա.Ղազարյան		
ՀԱՍԿԱՑՎԱԾ Է	Ա. Ջուլֆայան		
ՍՏՈՒԳԵՑԻ	Ա.Ա.Ղազարյան		
ԳԼԽԱՎՈՐ ՃԱՐՏԱՐԱՊԵՏ	Ա.Ա.Ղազարյան		

ՀԱՄԱՅՆՔԱՅԻՆ ՇԻՆԱՐԱՐԱԿԱՆ ԱՌԱՋԱՐԿՈՒԹՅՈՒՆ

«ՀԱՅԳԵՄԱՆՀԱՅԱՍՏԱՆ»ՊԵՏԱԿԱՆ ՀԱՍՏԱՏՈՒԹՅՈՒՆ

ՀԱՅԱՍՏԱՆԻ ՀԱՆՐԱՊԵՏՈՒԹՅԱՆ ԿԱՊԱՆ ՔԱՂԱՔԻ ՀԱՄԱՅՆՔԱՅԻՆ ԾԱՌԱՅՈՒԹՅՈՒՆՆԵՐԻ ԶԱՐԳԱՑՄԱՆ ՆԱԽԱԳԾԻ ՀԱՄԱՁԱՅՆԵՑՎԱԾ ՄԱՍՆԱԿՑՈՒԹՅԱՄԲ ՀԱՆԴԱՆԱԳԱՀԱԿԱՆ ՀԱՄԱԼԻՐ ՇԻՆՈՒԹՅՈՒՆՆԵՐԻ ՇԻՆԱՐԱՐԱԿԱՆ ԱՇԽԱՏԱՆՔՆԵՐԻ ԱՐՏԱԳԾՄԱՆ ՀԱՄԱՐ ՀՈՂԱՄԱՍԻ ՄԱՍՆԱՎՈՐ ԿԱԴԱՍՏՐԱՅԻՆ ԱՐՏԱՀԱՅՏ

გეგმა ნიშნულზე

+13.450
+15,100
+15.700
+17.350

eqsplikacia

1. holi
2. sveli wrtili
3. sakuWnao
4. samzareulo
5. sastumro oTaxi
6. saZile
7. kabineti
8. sadarbazo

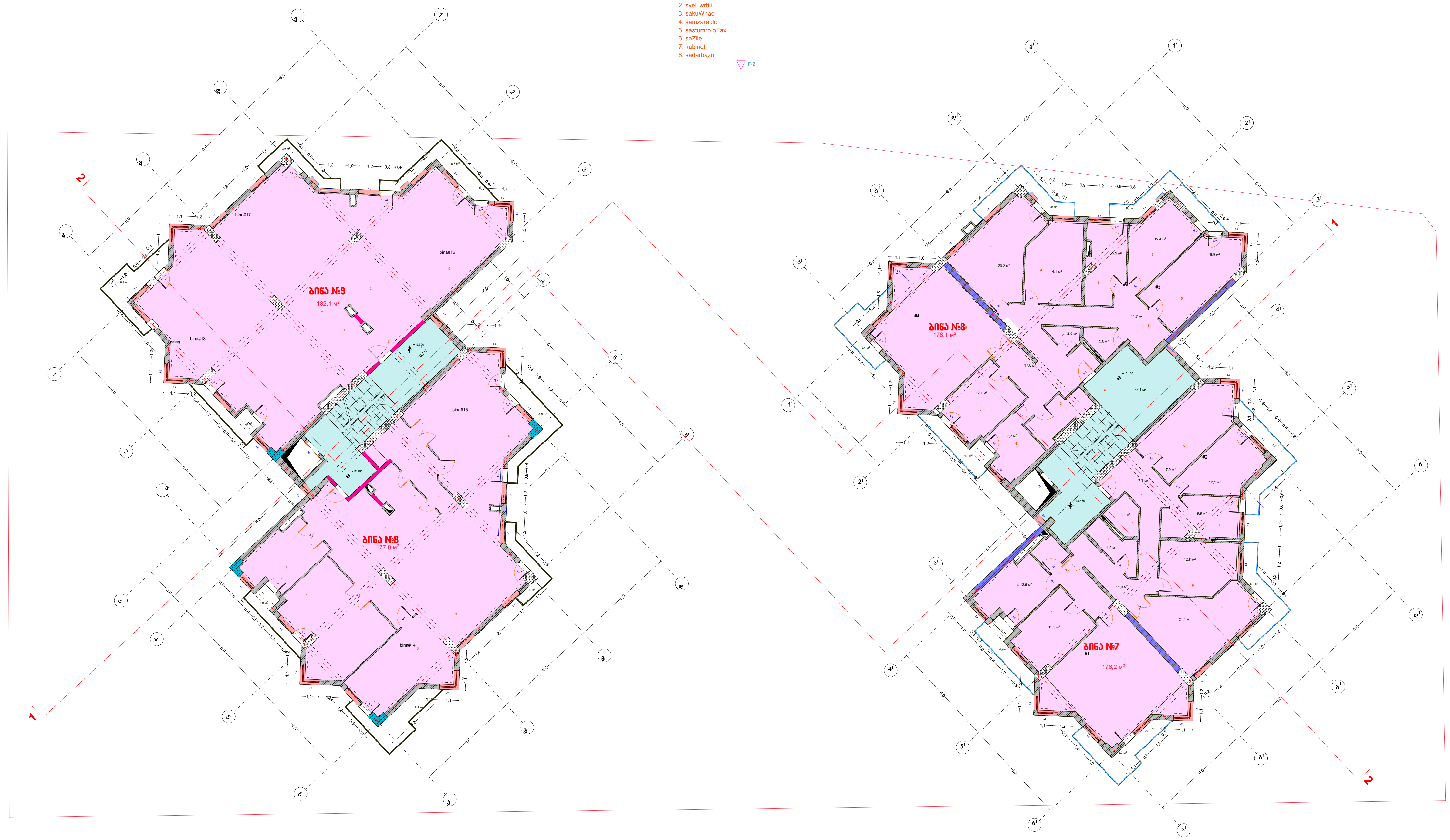

შ.პ.ს. "არქიტექტურა, კონსტრუქცია" - "აკო" ლიცენზია № 4150			
ქ. თბილისი, საბურთალოს რაიონი, დიდ დიღომი, პეტრე იბერის გამზირი, ტელევიზორების ქარხნის ტერიტორია, ამხანაგობა "დიდგორი-2006" -ის კუთვნილ მიწის ნაკვეთზე მშენებარე მრავალბინიანი საცხოვრებელი კომპლექსის კორექტირების			
დამკვეთი	ამხანაგობა"დიდგორი2006"	არქიტექტურული ნაწილი	
პრ.ავტორი	თ. ჯაფარიძე	სტადია	მ.პრ.
შეასრულა	დავით კეჩხუაშვილი	ფურცელი	
		მასშტაბი	ა-2-200

Изм.	Кол.уч.	№ док.	Подп.	Дата
Разраб.	Ахмедов А.Г.			
Пров.	Гасанова З.Ш.			
Н.контр.	Магомедов Р.А.			
ГИП	Исаев М.Х.			

Ж.К. "Ак-Гель" – "Ак-Гель" ЖК №4150 Многоэтажный жилой дом с подземной автостоянкой, расположенный по адресу: РД, г. Махачкала, Ленинский район, ул. Даганова, 2-й участок, 1-я очередь строительства, 2-й этап строительства. Корректировка проектной документации.

Ситуационный план

Масштаб 1:500

Экспликация

1. Холл
2. Зона мгш
3. Шахта лифта
4. Электрощитовая
5. Насосная от пожаротушения
6. Шахта
7. Кабинет
8. Кладовая

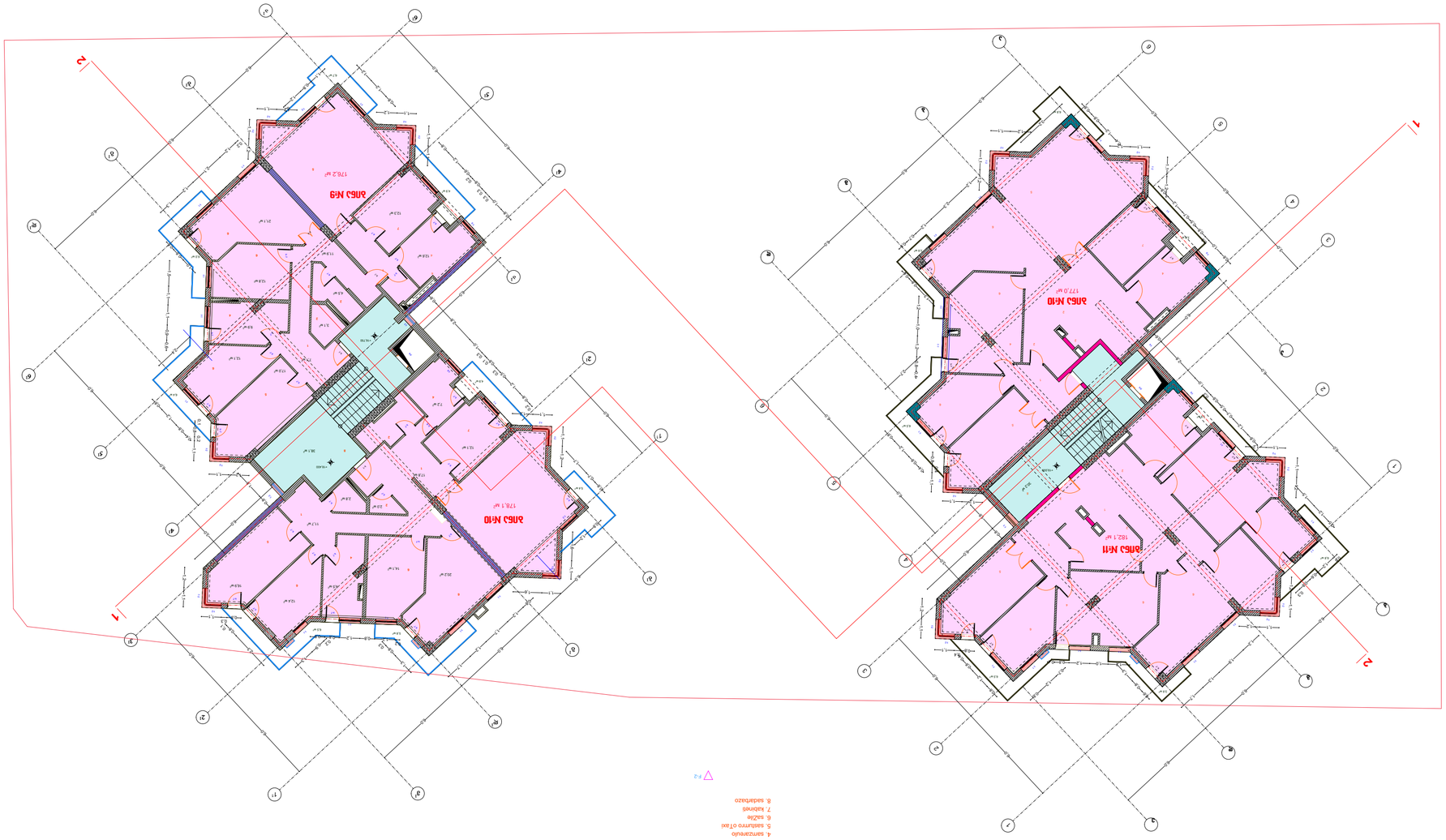

Ռեսպուբլիկա	Ա.Ղ. Ղազարյան		
Ք.Երևան	Ա.Ա. Ավետիսյան		
Ա.Ղ. Ղազարյան	Մ. Ջանիբեկյան		
Գլխավոր ճարտ.			
Գլխավոր ինժ.			

Ա.Ղ. Ղազարյան			Ա-2-200
Ա.Ա. Ավետիսյան			
Մ. Ջանիբեկյան			
Ա.Ղ. Ղազարյան			
Ա.Ա. Ավետիսյան			

Ք.Ա.Ս. «Երևանի ավագանու ապարատ» ՀՈԱԿ-ի կողմից 2006թ. հունվարի 1-ից հետո կատարված ճարտարապետական նախագծերի հեղինակային հսկողության իրականացման կանոնակարգ

Գլխ.ճարտ.	Ա.Ամ.		
Նախագիծ	Ա-2-200		
Հատակագիծ			

Ա.Ա.Ս. «Հայաստանի ազգային ագրարային համալսարան» ՀՈՒ-ի ՀՀ Արագածոտնի մարզի Ագարակ համայնքում գտնվող գիտական փորձարարական կայանի տարածքում գտնվող շենքերի և կառույցների վերակառուցում

ՀԱՄԱՐԱՆ ՀԱՍԱՐԱԿԱԿԱՆ ՆՇԱՆԱԿՈՒԹՅԱՆ ՀԱՄԱՐ ՀԱՅԱՍՏԱՆԻ ՀԱՆՐԱՊԵՏՈՒԹՅԱՆ ԱՐԱԳԱԾՈՏՆԻ ՄԱՐԶԻ ԱԳԱՐԱԿ ՀԱՄԱՅՆՔՈՒՄ ԳՏՆՎՈՂ «ԳԻՏԱՀԵՏԱԶՈՏԱԿԱՆ ԿԵՆՏՐՈՆ-2006» ՓԲ ՀԱՐԿԱՅԻՆ ՏԱՐԱԾՔՈՒՄ ԳՏՆՎՈՂ ՇԵՆՔԵՐԻ ԵՎ ԿԱՌՈՒՅՑՆԵՐԻ ՎԵՐԱԿԱՌՈՒՑՄԱՆ ԱՇԽԱՏԱՆՔՆԵՐԻ ԻՐԱԿԱՆԱՑՄԱՆ ՆԱԽԱԳԾԱՅԻՆ ՓՈՒԼԻ ՀԱՄԱՐ

Գլխ.ճարտ.	Ա.Ամ.		
Գծագրեց			
Ստուգեց	Ա.Ամ.		
Նախագիծ	Ա-2-200		

Հատակագիծ

Մ 1:200

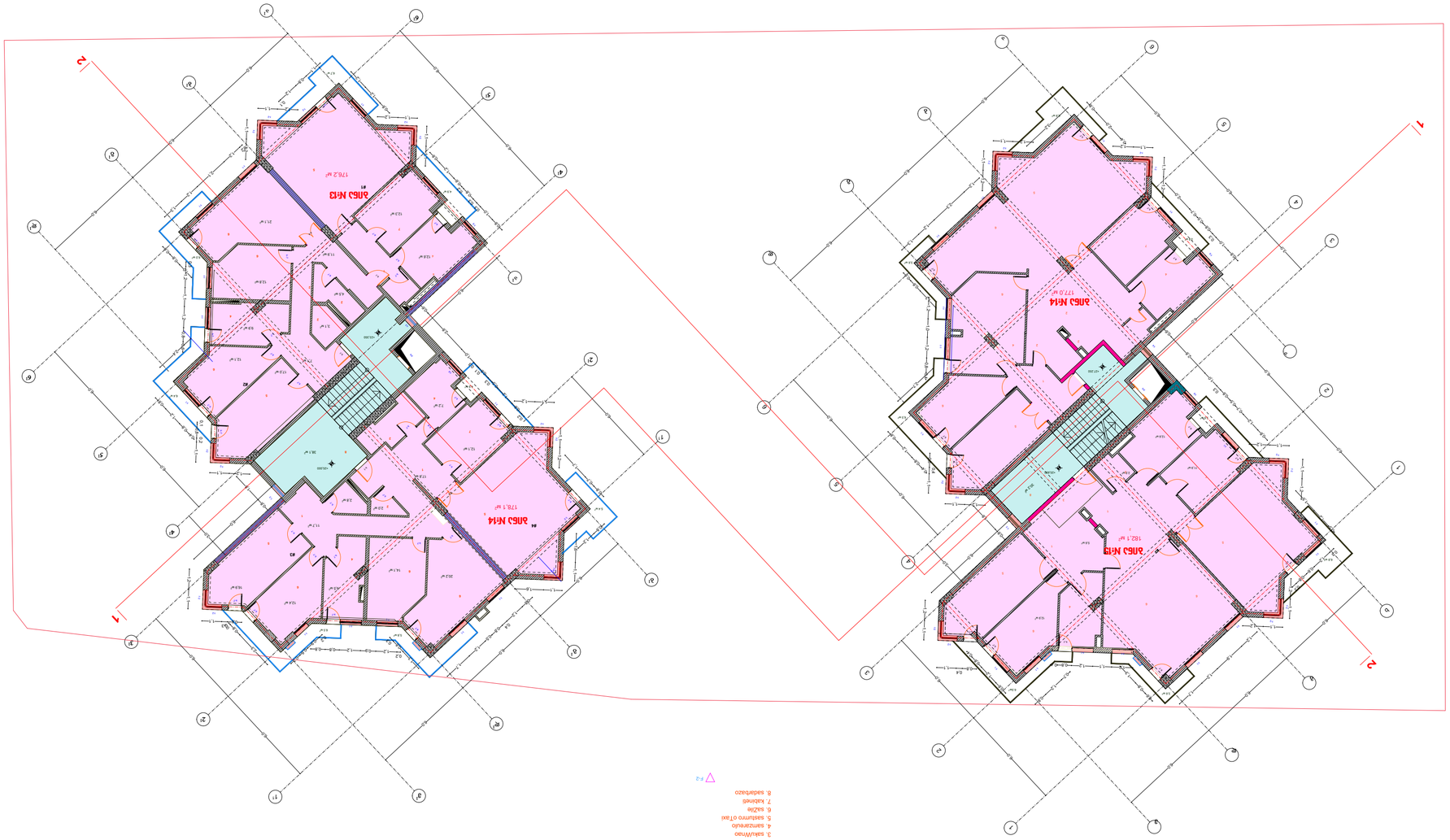

1. Նկի
2. Տանի պատ
3. Նախասրահ
4. Ծառայողական
5. Լվացարան
6. Զուգարան
7. Խոհանոց
8. Սենյակ

Ա-Ա

Изм.	Кол.уч.	№ док.	Подп.	Дата
Разраб.	Ахмедов А.Г.			
Пров.	Гасанов Т.М.			
Н.контр.	Исаева З.Р.			
ГИП	Мамедов Р.Ш.			

Г.Э.Ц. "ЖИЛ" ГСПОЗ № 4150 – "ЖИЛ", ГСПОЗ.ДЖАЛИЛАБАД, ДЖАЛИЛАБАДСКИЙ Р-Н

Дальнейшая разработка данной документации должна производиться в соответствии с действующими нормами и правилами. Все изменения должны быть согласованы с автором проекта. Ответственность за несоблюдение данного требования несет организация, производившая изменения.

Жилой дом с подземной автостоянкой "Ени Ени Мамедов-2006" по ул.Джалилабад, Джалилабадского района г.Джалилабад

Ситуационный план

Разраб.	Ахмедов А.Г.		
Пров.	Гасанов Т.М.		
Н.контр.	Исаева З.Р.		
ГИП	Мамедов Р.Ш.		

Ситуационный план

Г-2-200

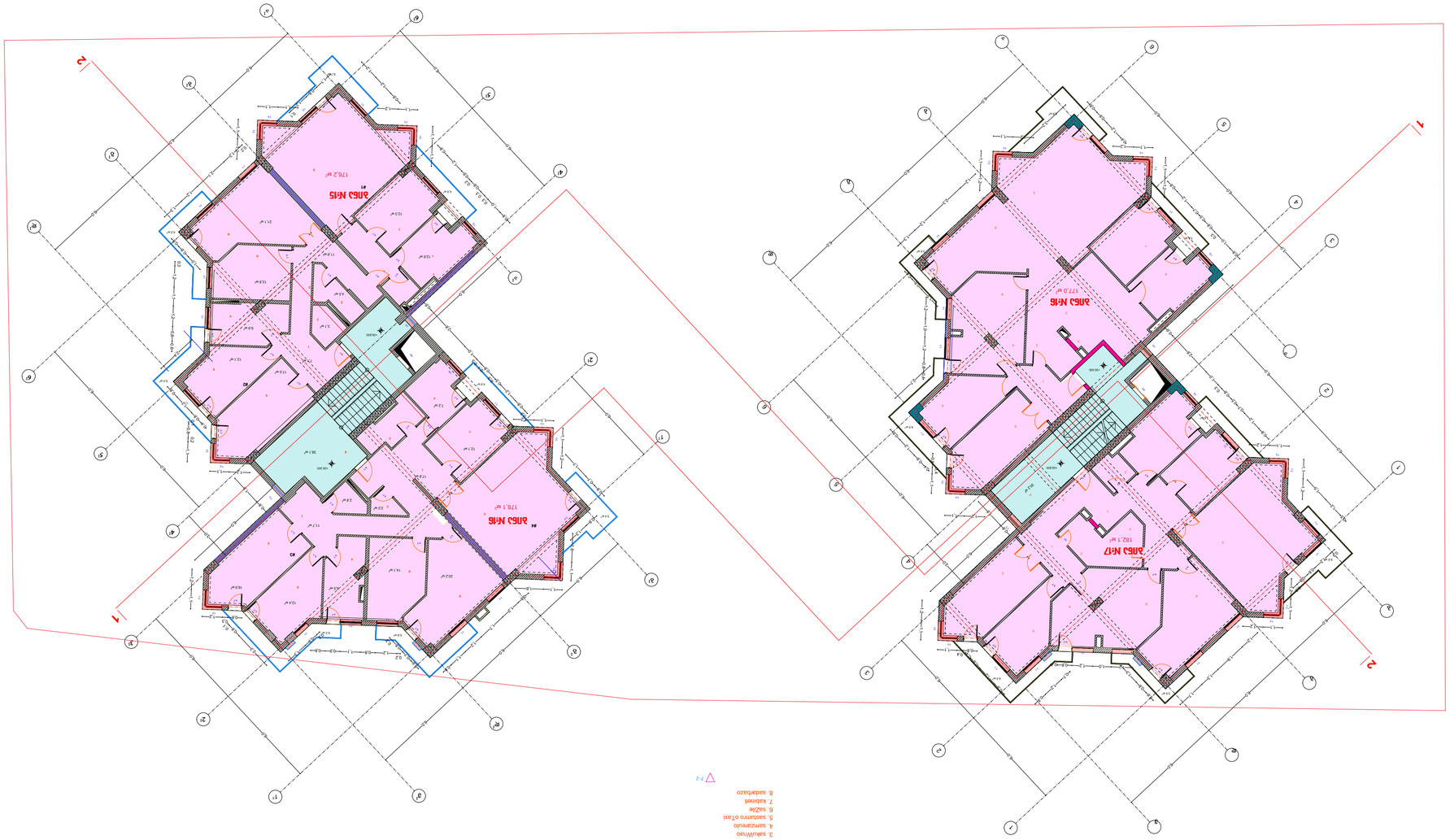

Условные обозначения

Отм. 26.650
Отм. 28.300
Отм. 28.900
Отм. 30.550

Изм.	Кол.уч.	№ док.	Подп.	Дата
ГИП	Ахмадов А.Х.			
Нач.отд.	Алиханов Х.Х.			
Разработал	Ахмадов А.Х.			

Ж.К. «Ромашка» в г. Грозный, ул. Ленина – ул. Кадырова, ул. Х.Исаева – ул. Ахмат-Хаджи Кадырова»

Жилой дом № 4150

Генеральный план

Стадия | **Лист** | **Листов**
Р | 1 | 1

ООО «Проектстройсервис»

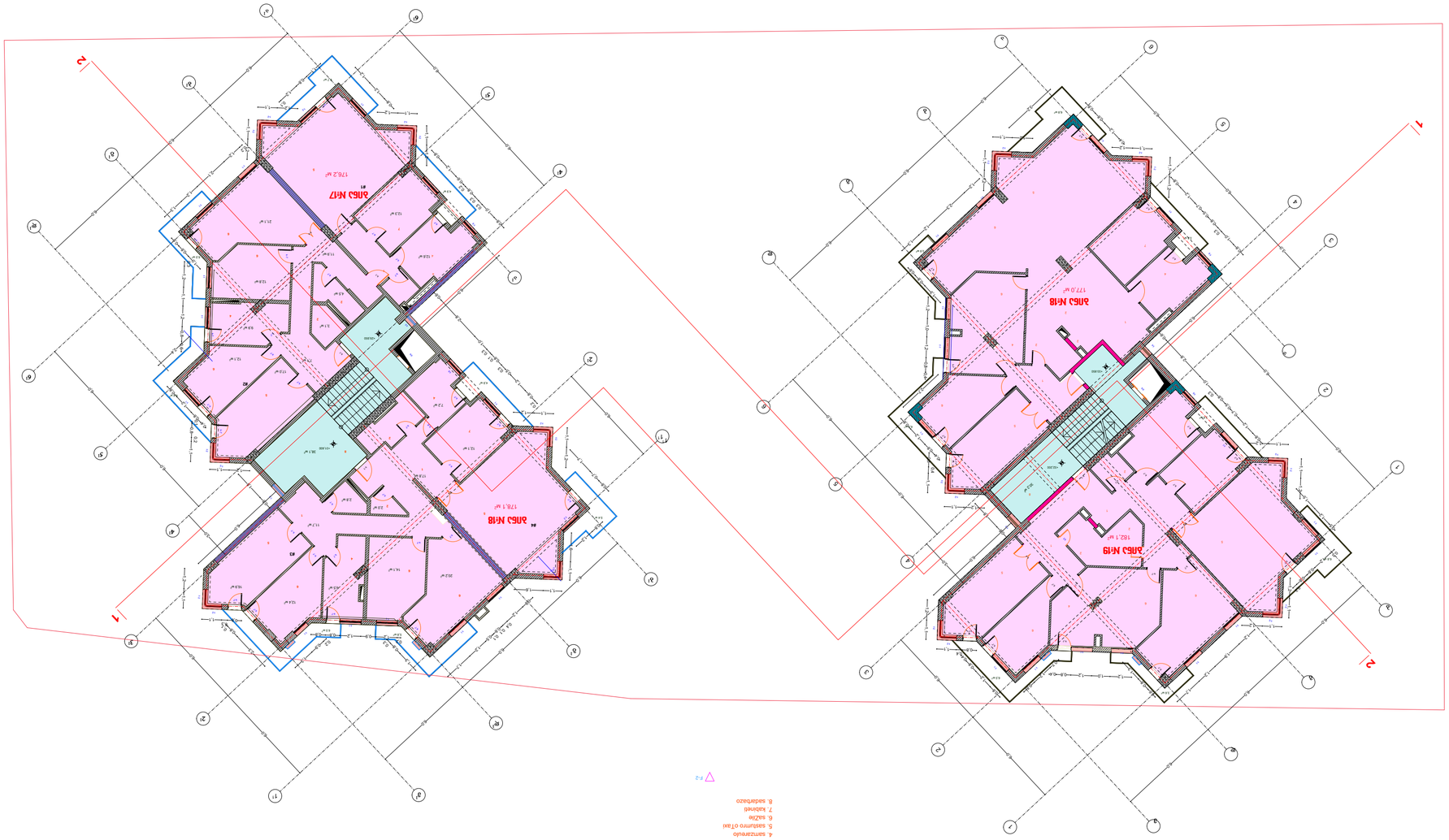

Условные обозначения

- Ж.К. «Ромашка» – 29.950
- ул. Ахмат-Хаджи Кадырова – 31.600
- ул. Х.Исаева – 32.200
- ул. Ленина – 33.850

Գլխ.ճարտ.	Ա.Ամ.		
Գլխ.նախագ.	Ա.Ամ.		
Նախագ.	Ա-2-200		

Հատակագիծ 1-ին հարկի

+33.250
+34.900
+35.500

1. hol
2. svetl wrtš
3. šatlaVrtxo
4. samzarevlo
5. sasuumro oTaxi
6. saZlle
7. xatnteš
8. sadarbazo

eqspšaxca

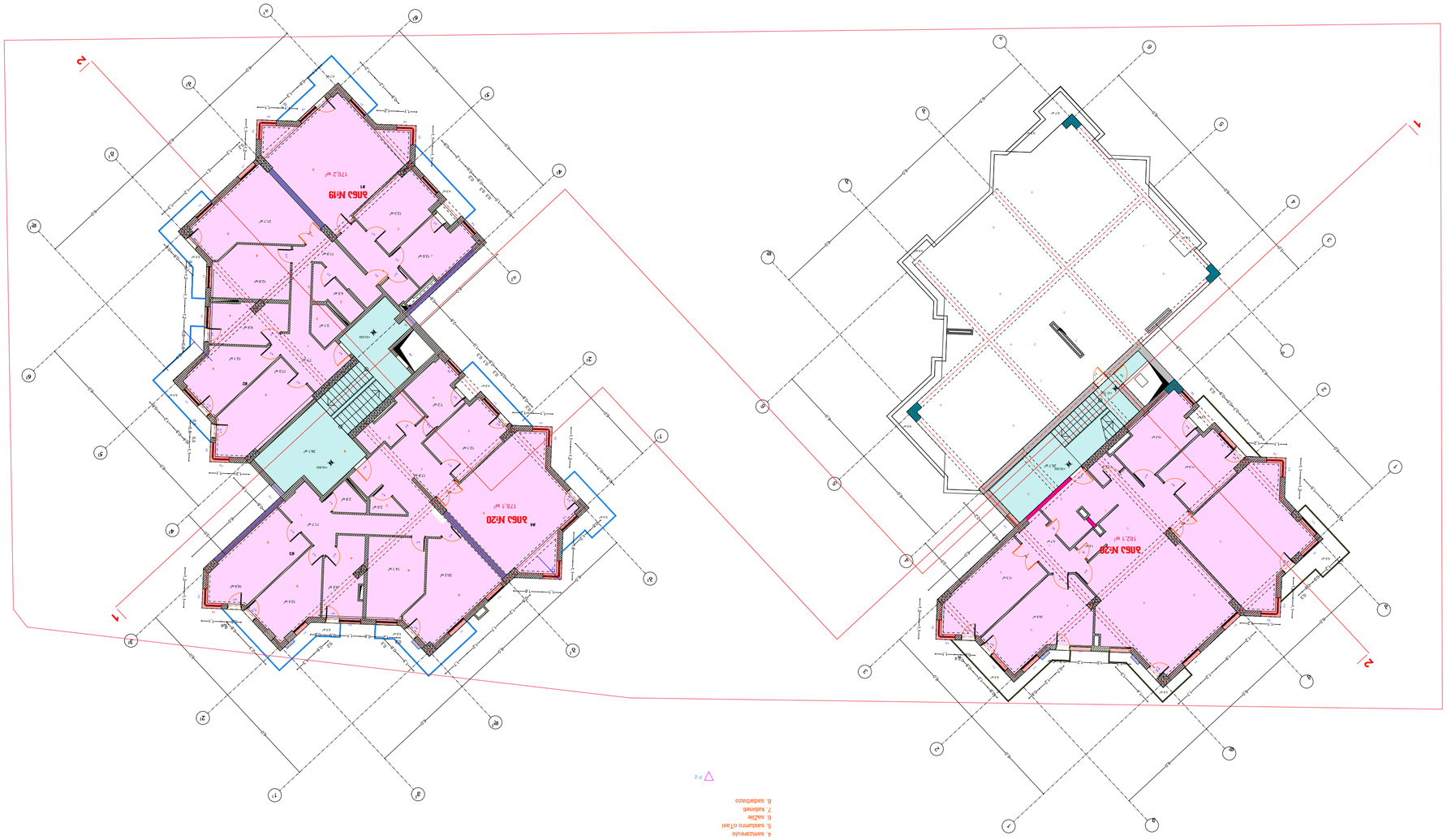

Ա.Ա.Ա. «ՀԱՐԿԱՅԻՆ ՇԻՆԱՐԱՐՈՒԹՅՈՒՆ» – «ՀԱՐԿ» ՇՇՀՍԳ № 4150			
Հ. ՄԱՐՏՈՒՆԻ, Կ.ՄԱՐՏԻՐՈՍՅԱՆ ՊՂՆՁ ՊՈՒՐԱԿ ՀԱՐԿ ՀԱՄԱՐ ՊԱՏԱՍԽԱՆԱՏՎՈՒ ՀԱՄԱՐ ՀԱՅԱՍՏԱՆԻ ՀԱՆՐԱՊԵՏՈՒԹՅԱՆ ՔԱՂԱՔԱՇԻՆՈՒԹՅԱՆ ՊԵՏԱԿԱՆ ԿՈՄԻՏԵԻ ՆԱԽԱԳԻԾ ՀԱՍՏԱՏՄԱՆ ՀԱՄԱՐ ՀԱՅԱՍՏԱՆԻ ՀԱՆՐԱՊԵՏՈՒԹՅԱՆ ԿԱՊԱՆ ՔԱՂԱՔԻ ՀԱՍՑԵՈՒՄ ԳՏՆՎՈՂ ՀՈՂԱՄԱՍԻ ՀԱՄԱՐ «ԿՈՄՖՈՐՏ-ԶՈՆԱ» ՔԱՂԱՔԱՇԻՆԱԿԱՆ ՊԱՐՈՒՆԱԿՈՒՄ ԱՅԼ ՇԻՆԱՐԱՐԱԿԱՆ ՆՊԱՏԱԿՆԵՐՈՎ ԲԱԶՄԱԲՆԱԿԱՐԱՆ ՇԵՆՔԵՐԻ ԵՎ ՀԱՐԱԿԻՑ ՇԻՆՈՒԹՅՈՒՆՆԵՐԻ ԿԱՌՈՒՑՄԱՆ ՆԱԽԱԳԾԱՅԻՆ ՓԱՍԹԱԹՂԹԵՐԻ ՄՇԱԿՄԱՆ ՀԱՄԱՐ ՀԱՅԱՍՏԱՆԻ ՀԱՆՐԱՊԵՏՈՒԹՅԱՆ ՔԱՂԱՔԱՇԻՆՈՒԹՅԱՆ ՊԵՏԱԿԱՆ ԿՈՄԻՏԵԻ ՆԱԽԱԳԻԾ ՀԱՍՏԱՏՄԱՆ ՀԱՄԱՐ			
ՀԱՄՁԱՅՆԱԳՐԱՏՈՒ	«ՊՈՒՐԱՄԱՇԻՆ2006»	ՀԱՐԿԱՅԻՆ ՇԻՆԱՐԱՐՈՒԹՅՈՒՆ ՍՊԱՍԱՐԿՄԱՆ ՀԱՄԱՐ	
ՄԱՐԳԱՐԻՏ ՀԱ.	Մ. ՀՈՎՀԱՆՆԻՍՅԱՆ		
ՀԱՅԿԱՆՈՒՇ ՀԱ.			
ՀԱՅԿԱՆՈՒՇ ՀԱ.			

Հ.Ա.Ա. «ՀԱՅԱՐԿԱՅԱՆ, ՀԱՐԿԱԿԱՐԳԱՅԻՆ ՀԱՄԱԼԻՐ» – «ՀԱՅԱՐԿԱՅԱՆ ՀԱՆՐԱՊԵՏԱԿԱՆ ՀԱՄԱԼՍԱՐԱՆ» ՊԵՏԱԿԱՆ ՀԻՄՆԱԴՐԱՄ № 4150			
Հ. ՄԱՐՏՈՒՆԻ, Կոմունալ ծառայությունների գծով տեղակալ, ՀՀ ԳՆՄՇԱԿ, ՀՀ ԱՇՀԱՐՀԱՇԻՆՈՒԹՅԱՆ ՊԵՏԱԿԱՆ ԿՈՄԻՏԵԻ ՀԱՅԱՍՏԱՆԻ ՀԱՆՐԱՊԵՏՈՒԹՅԱՆ ԱՐՑԱԽԻ ՄԱՐԶԱՅԻՆ ՇԻՆԱՐԱՐՈՒԹՅԱՆ ԵՎ ՏԵԽՆԻԿԱԿԱՆ ԱՆՎՏԱՆԳՈՒԹՅԱՆ ՎԱՐՉՈՒԹՅԱՆ ՊԵՏ ԱՐԱՐՈՂ ՀԱՆՐԱՅԻՆ ԾԱՌԱՅՈՒԹՅՈՒՆ «ԵՐԵՎԱՆ-2006» ՓԲ ՀԱՍԱՐԱԿՈՒԹՅԱՆ ՀԱՅԱՍՏԱՆԻ ՀԱՆՐԱՊԵՏՈՒԹՅԱՆ ԱՐՑԱԽԻ ՄԱՐԶԱՅԻՆ ՇԻՆԱՐԱՐՈՒԹՅԱՆ ԵՎ ՏԵԽՆԻԿԱԿԱՆ ԱՆՎՏԱՆԳՈՒԹՅԱՆ ՎԱՐՉՈՒԹՅԱՆ ՊԵՏ ԱՐԱՐՈՂ ՀԱՆՐԱՅԻՆ ԾԱՌԱՅՈՒԹՅՈՒՆ		
ՀԱՄԱՁԱՅՆԱԳՐՈՒԹՅԱՆ ՀԱՄԱՐ ՀԱՆՐԱՅԻՆ ԾԱՌԱՅՈՒԹՅՈՒՆ «ԵՐԵՎԱՆ-2006» ՓԲ-Ի ՀԱՍԱՐԱԿՈՒԹՅԱՆ ՀԱՅԱՍՏԱՆԻ ՀԱՆՐԱՊԵՏՈՒԹՅԱՆ ԱՐՑԱԽԻ ՄԱՐԶԱՅԻՆ ՇԻՆԱՐԱՐՈՒԹՅԱՆ ԵՎ ՏԵԽՆԻԿԱԿԱՆ ԱՆՎՏԱՆԳՈՒԹՅԱՆ ՎԱՐՉՈՒԹՅԱՆ ՊԵՏ ԱՐԱՐՈՂ ՀԱՆՐԱՅԻՆ ԾԱՌԱՅՈՒԹՅՈՒՆ			
ԵՐԵՎԱՆ	ՀԱՍՑԵՀԱՍԱՅԻՆ ՀԱՐԿԱՅԻՆ ՀԱՄԱԼԻՐ		
ՀԱՄԱՁԱՅՆԱԳՐՈՒԹՅԱՆ ՀԱՄԱՐ ՀԱՆՐԱՅԻՆ ԾԱՌԱՅՈՒԹՅՈՒՆ			
ՀԱՍՑԵՀԱՍԱՅԻՆ ՀԱՐԿԱՅԻՆ ՀԱՄԱԼԻՐ	ՊԵՏ. ՀԱՇՎԱՌՈՒՄ		
ՀՈՒՆՎԱՐ	Հ.Ա.		
ՀԱՍՑԵՀԱՍԱՅԻՆ ՀԱՐԿԱՅԻՆ ՀԱՄԱԼԻՐ			
Հ-2-200	ՀԱՍՑԵՀԱՍԱՅԻՆ		

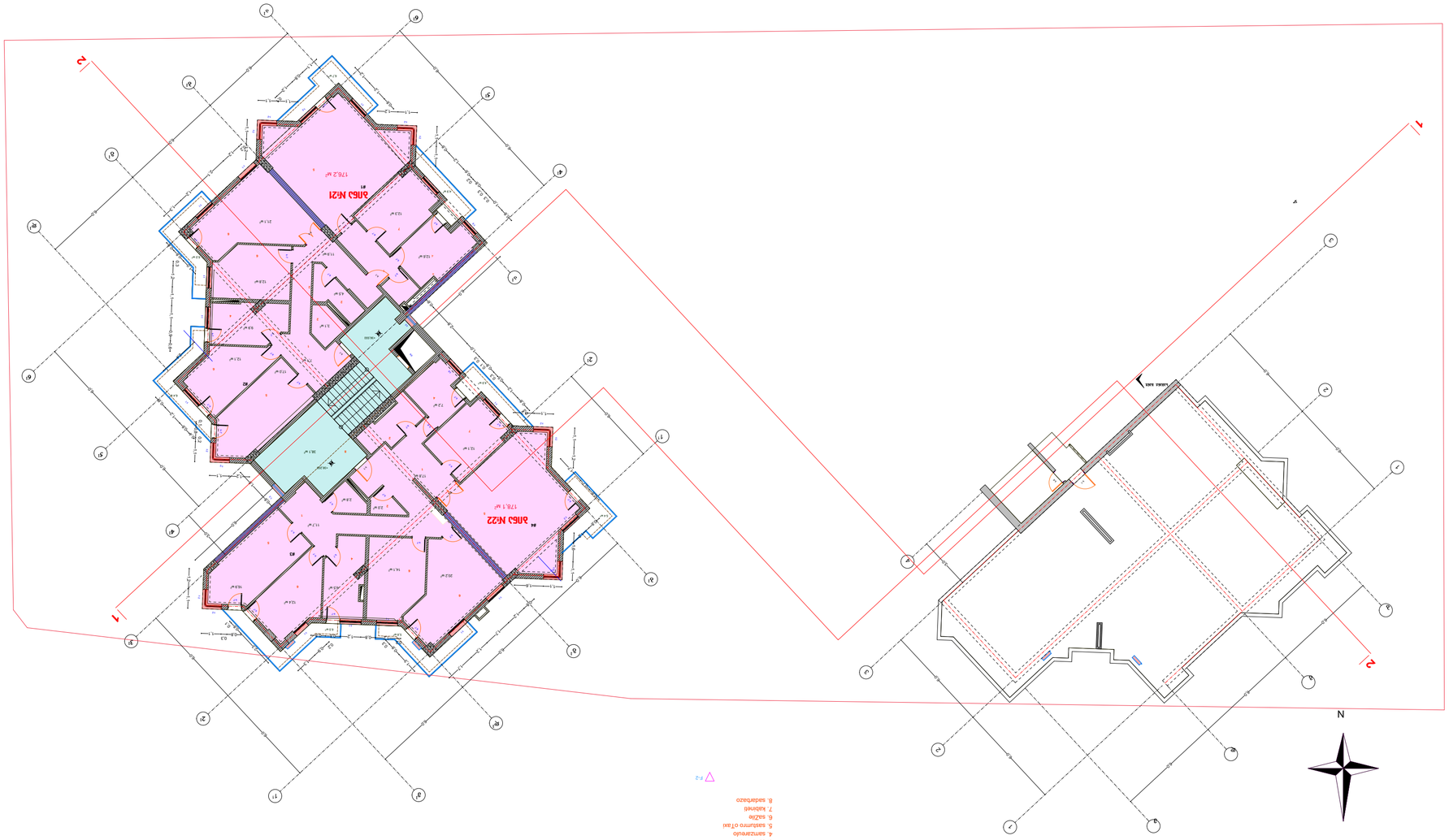
ՀՀ ԱՇՀԱՐՀԱՇԻՆՈՒԹՅԱՆ ԱՐՑԱԽԻ ՄԱՐԶԱՅԻՆ ՇԻՆԱՐԱՐՈՒԹՅԱՆ ԵՎ ՏԵԽՆԻԿԱԿԱՆ ԱՆՎՏԱՆԳՈՒԹՅԱՆ ՎԱՐՉՈՒԹՅԱՆ ՊԵՏ ԱՐԱՐՈՂ ՀԱՆՐԱՅԻՆ ԾԱՌԱՅՈՒԹՅՈՒՆ
+35.550
+38.200
ՀՀ ԱՇՀԱՐՀԱՇԻՆՈՒԹՅԱՆ ԱՐՑԱԽԻ ՄԱՐԶԱՅԻՆ ՇԻՆԱՐԱՐՈՒԹՅԱՆ ԵՎ ՏԵԽՆԻԿԱԿԱՆ ԱՆՎՏԱՆԳՈՒԹՅԱՆ ՎԱՐՉՈՒԹՅԱՆ ՊԵՏ ԱՐԱՐՈՂ ՀԱՆՐԱՅԻՆ ԾԱՌԱՅՈՒԹՅՈՒՆ

ГИП	Ш. Ж.Ш.Ш.Ш.Ш.		
Разработал	Ш. Ж.Ш.Ш.Ш.Ш.		
Н.контроль	Ш. Ж.Ш.Ш.Ш.Ш.		
Нач.отдела	Ш. Ж.Ш.Ш.Ш.Ш.		

**З.Ш.Ш. "Ш.Ш.Ш.