განაშენიანების ფართობი
414.40 **კვ.მ.**

კ-1 საანგარიშო ფართობი
414.40 **კვ.მ.**
ავტოფარეხი

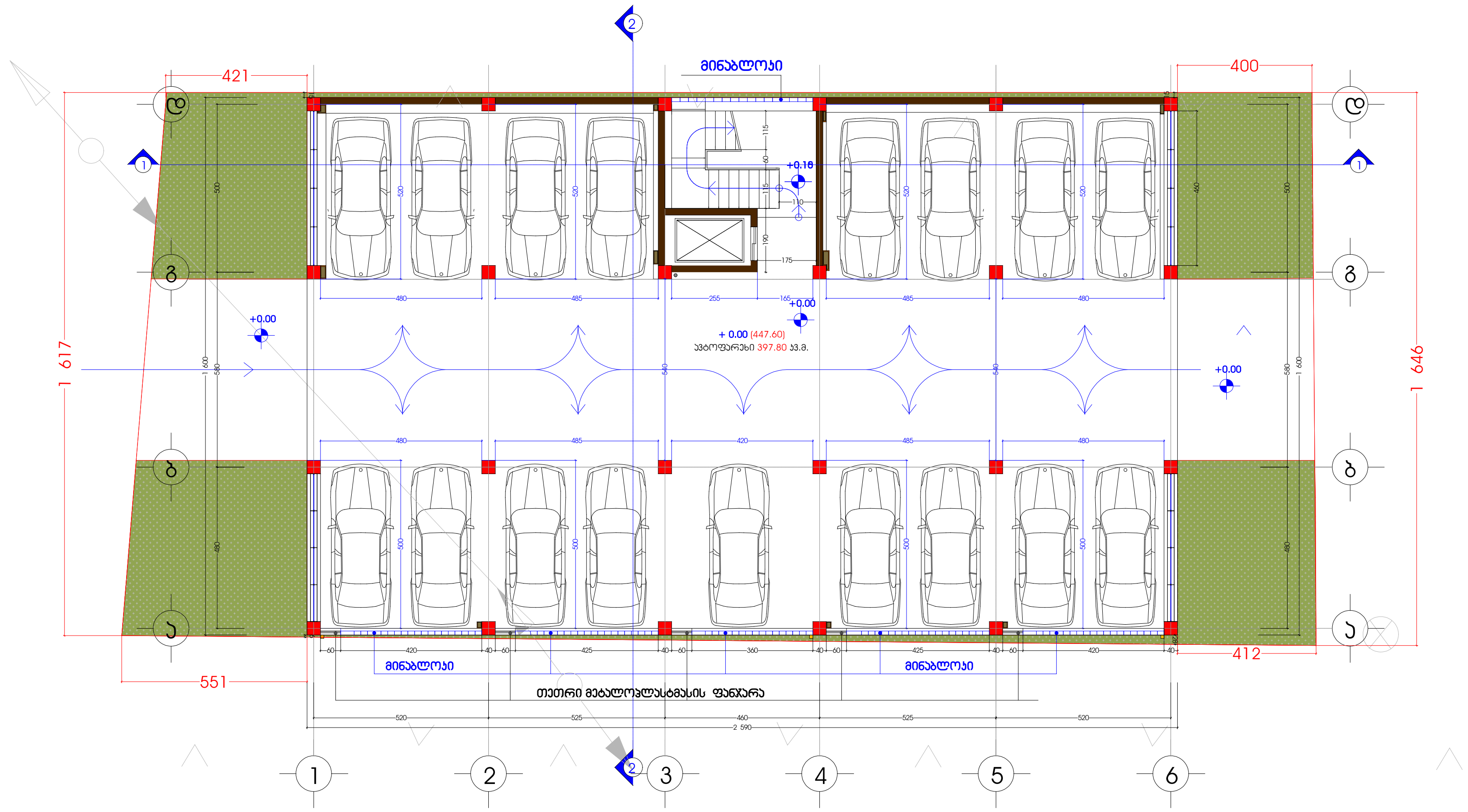

A 3 M 1 :200

სართულის გეგმა +0.00 ნიშნულზე

თექნიკურეკონომიური მაჩვენებლები

მოშენების ფართობი
446.40 $მ^2$
კ -2 საანგარიშო ფართობი
428.17 $მ^2$
სართულის საერთო ფართობი
415.29 $მ^2$
საცხოვრებელი ფართობი
333.96 $მ^2$
კიბის უჯრედის ფართობი
44.88 $მ^2$
საზაფხულო ფართობი
36.45 $მ^2$

ბინა № 1 ფართობი
79.88 კვ.მ
ბინა № 2 ფართობი
66.90 კვ.მ
ბინა № 3 ფართობი
76.85 კვ.მ
ბინა № 4 ფართობი
79.88 კვ.მ
ბინა № 5 ფართობი
66.90 კვ.მ

ინდ. მეწარმე		
არქიტექტორი		
შეასრულა		

მისამართი. ქ. თბილისი, ლუბლიანას ქუჩასა და ტრავმატოლოგიური საავადმყოფოს მიმდებარედ, ნაკვ.№13

არქიტექტურული ნაწილი

არქიტექტორ-დიზაინერი ი.მ მამუკა კაპანაძე



A 3 M 1 :200

სართულის გეგმა +3.00
ნიშნულზე

თექნიკურ-ეკონომიური მაჩვენებლები

მოშენების ფართობი
446.40 მ ²
პ -2 საანგარიშო ფართობი
428.17 მ ²
სართულის საერთო ფართობი
415.29 მ ²
საცხოვრებელი ფართობი
333.96 მ ²
ჰიბის უჯრედის ფართობი
44.88 მ ²
საზაფხულო ფართობი
36.45 მ ²

ბინა № 1 ფართობი
79.88 პ3.მ
ბინა № 2 ფართობი
66.90 პ3.მ
ბინა № 3 ფართობი
76.85 პ3.მ
ბინა № 4 ფართობი
79.88 პ3.მ
ბინა № 5 ფართობი
66.90 პ3.მ

ინდ. მეწარმე		
არქიტექტორი		
შეასრულა		

მისამართი. ქ. თბილისი, ლუბლიანას ქუჩასა და ტრამვაიტოლოგიური საავადმყოფოს მიმდებარედ, ნაკვ.№13

არქიტექტურული ნაწილი

არქიტექტორ-დიზაინერი ი.მ მამუკა კაკაბაძე

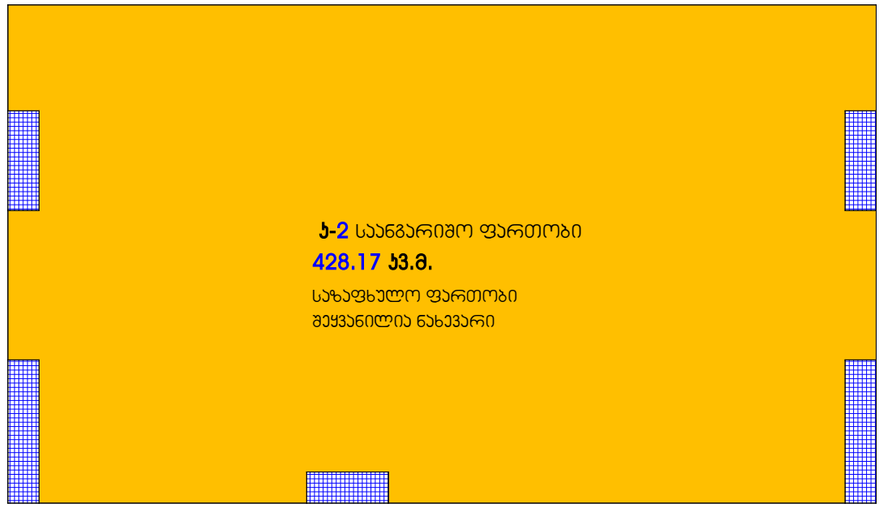

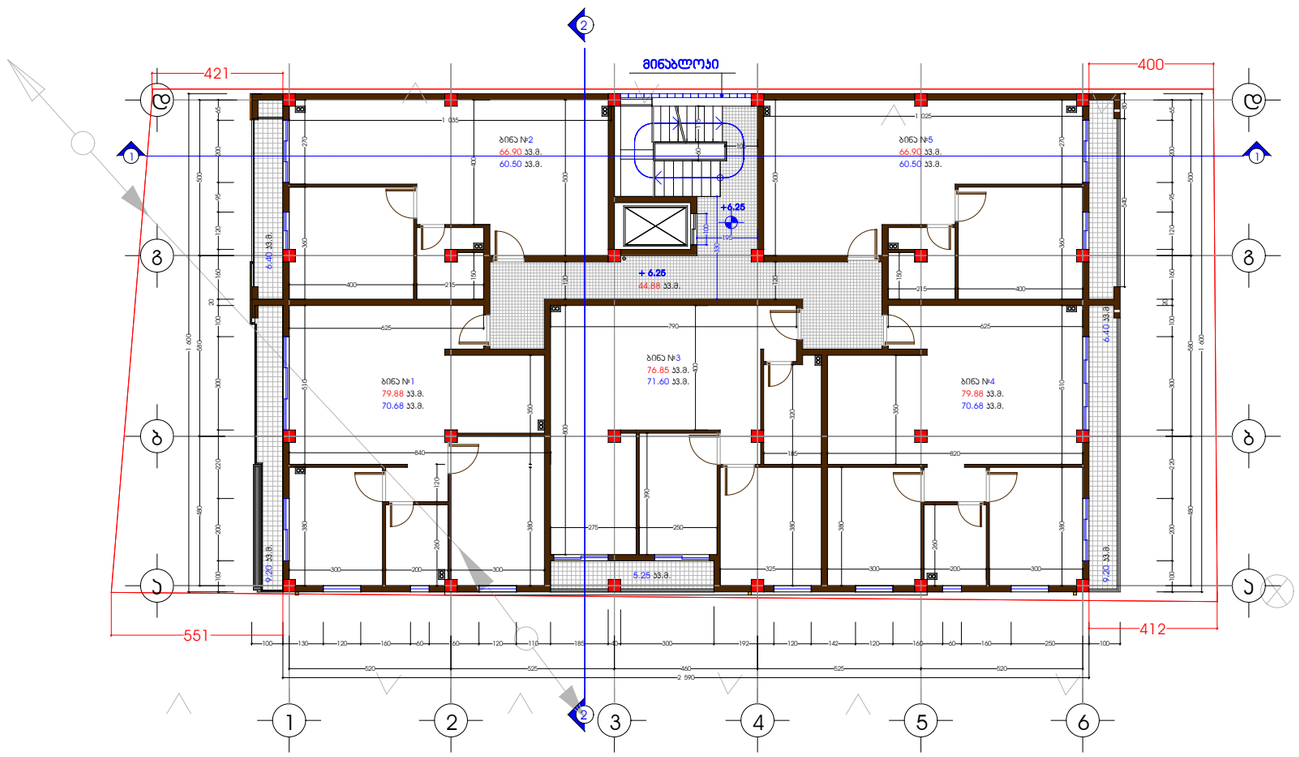

A 3 M 1 :200

სართულის გეგმა +6.25 ნიშნულზე

თექნიკურ-ეკონომიური მაჩვენებლები

მოშენების ფართობი
446.40 მ²
ჯ -2 საანგარიშო ფართობი
428.17 მ²
სართულის საერთო ფართობი
415.29 მ²
საცხოვრებელი ფართობი
333.96 მ²
კიბის უჯრედის ფართობი
44.88 მ²
საზაფხულო ფართობი
36.45 მ²

ბინა № 1 ფართობი
79.88 კვ.მ
ბინა № 2 ფართობი
66.90 კვ.მ
ბინა № 3 ფართობი
76.85 კვ.მ
ბინა № 4 ფართობი
79.88 კვ.მ
ბინა № 5 ფართობი
66.90 კვ.მ

ინდ. მეწარმე		
არქიტექტორი		
შემსრულა		

მისამართი. ქ. თბილისი, ლუბლიანას ქუჩასა და ტრამვაბოლოგიური საავადმყოფოს მიმდებარედ, ნაკ.№13

არქიტექტურული ნაწილი

არქიტექტორ-დიზაინერი ი.მ მამუკა კაპანაძე



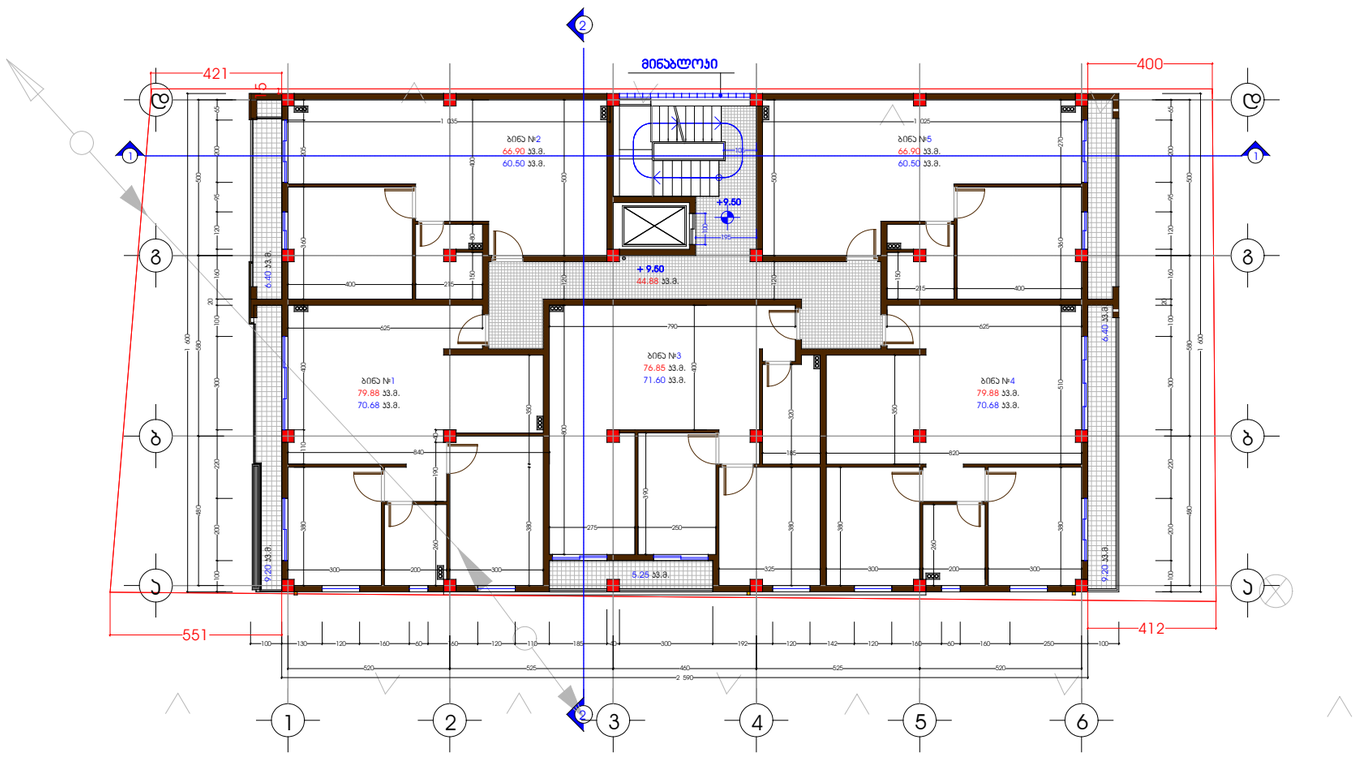

A 3 M 1 :200

სართულის გეგმა +9.50 ნიშნულზე

თექნიკურ-ეკონომიური მაჩვენებლები

მოშენების ფართობი
446.40 მ²
პ -2 საანგარიშო ფართობი
428.17 მ²
სართულის საერთო ფართობი
415.29 მ²
საცხოვრებელი ფართობი
333.96 მ²
კიბის უჯრედის ფართობი
44.88 მ²
საზაფხულო ფართობი
36.45 მ²

ბინა № 1 ფართობი
79.88 კვ.მ
ბინა № 2 ფართობი
66.90 კვ.მ
ბინა № 3 ფართობი
76.85 კვ.მ
ბინა № 4 ფართობი
79.88 კვ.მ
ბინა № 5 ფართობი
66.90 კვ.მ

ინდ. მეწარმე		
არქიტექტორი		
შესრულა		

მისამართი. ქ. თბილისი, ლუბლიანას ქუჩასა და ტრამვაბოლოგიური საავადმყოფოს მიმდებარედ, ნაკ.№13

არქიტექტურული ნაწილი

არქიტექტორ-დიზაინერი ი.მ მამუკა კაკაბაძე



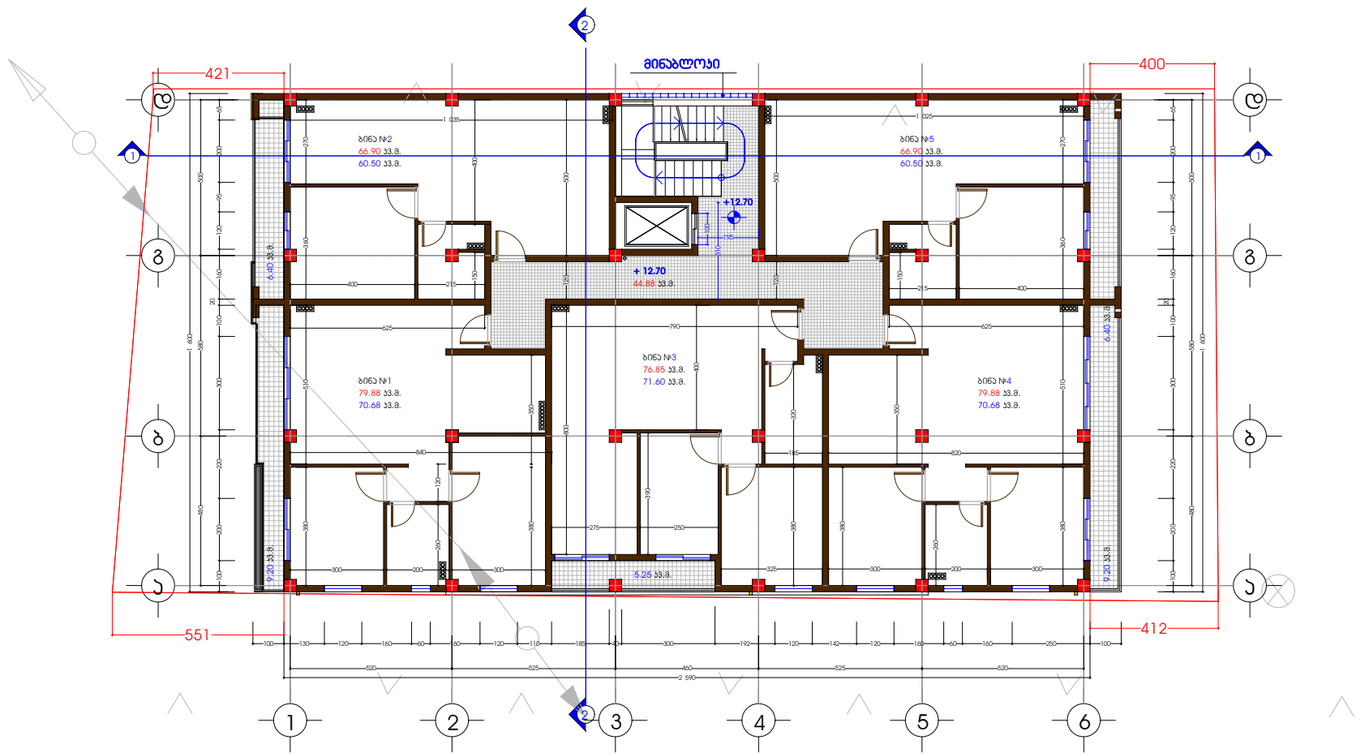

A 3 M 1 :200

სართულის გეგმა +
12.70 ნიშნულზე

თექნიკურეკონომიური მაჩვენებლები

მოშენების ფართობი
446.40 მ ²
პ -2 საანგარიშო ფართობი
428.17 მ ²
სართულის საერთო ფართობი
415.29 მ ²
საცხოვრებელი ფართობი
333.96 მ ²
პიბის უჯრედის ფართობი
44.88 მ ²
საზაფხულო ფართობი
36.45 მ ²

ბინა № 1 ფართობი
79.88 კვ.მ
ბინა № 2 ფართობი
66.90 კვ.მ
ბინა № 3 ფართობი
76.85 კვ.მ
ბინა № 4 ფართობი
79.88 კვ.მ
ბინა № 5 ფართობი
66.90 კვ.მ

ინდ. მეწარმე		
არქიტექტორი		
შესრულა		

მისამართი. ქ. თბილისი, ლუბლიანას ქუჩასა და ტრანსვატოლოგიური საავადმყოფოს მიმდებარედ, ნაკ.№13

არქიტექტურული ნაწილი

არქიტექტორ-დიზაინერი ი.მ მამუკა კაკაბაძე

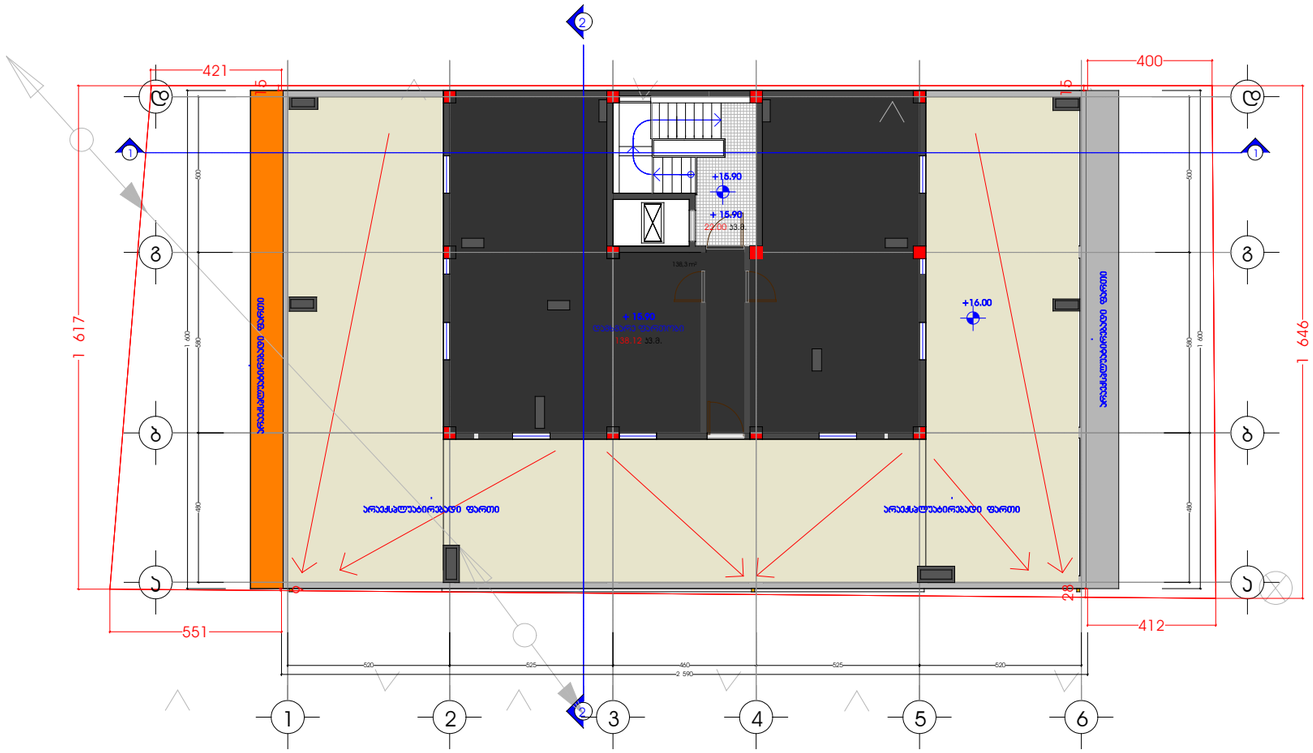

A 3 M 1 :200

სართულის გეგმა +16.00 ნიშნულზე

თექნიკურეკონომიური მაჩვენებლები

მოშენების ფართობი
446.40 მ 2
ს -2 საანგარიშო ფართობი
428.17 მ 2
სართულის საერთო ფართობი
415.29 მ 2
საცხოვრებელი ფართობი
333.96 მ 2
ბიბის უჯრედის ფართობი
44.88 მ 2
საზაფხულო ფართობი
36.45 მ 2

ბინა № 1 ფართობი
79.88 კვ.მ
ბინა № 2 ფართობი
66.90 კვ.მ
ბინა № 3 ფართობი
76.85 კვ.მ
ბინა № 4 ფართობი
79.88 კვ.მ
ბინა № 5 ფართობი
66.90 კვ.მ

ინდ. მეწარმე		
არქიტექტორი		
შეასრულა		

მისამართი. ქ. თბილისი, ლუბლიანას ქუჩასა და ტრამვაბოლოგიური საავადმყოფოს მიმდებარედ, ნაკვ.№13

არქიტექტურული ნაწილი

არქიტექტორ-დიზაინერი ი.მ მაშუკა ქაპანაძე

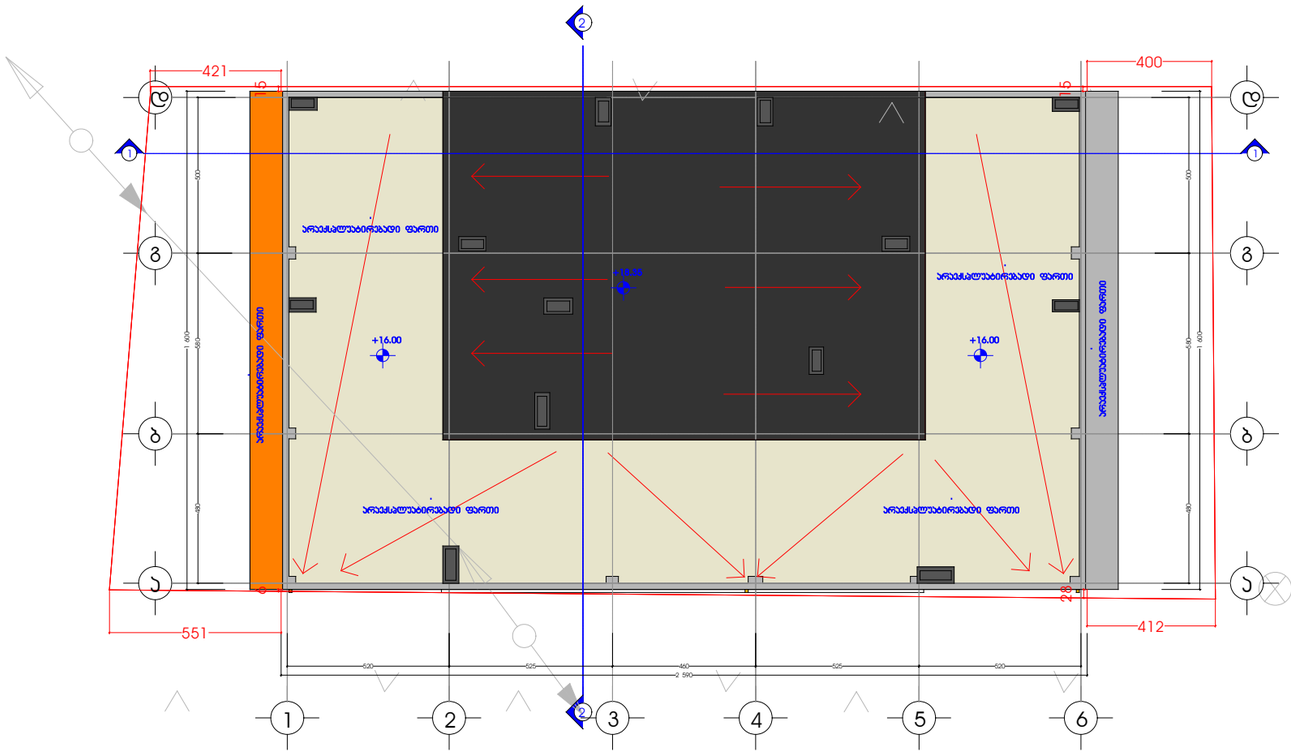

A 3 M 1 :200

სართულის გეგმა +18.35 ნიშნულზე

თექნიკურ-ეკონომიური მაჩვენებლები

მოშენების ფართობი
446.40 მ ²
ს -2 საანგარიშო ფართობი
428.17 მ ²
სართულის საერთო ფართობი
415.29 მ ²
საცხოვრებელი ფართობი
333.96 მ ²
ბიბის უჯრედის ფართობი
44.88 მ ²
საზაფხულო ფართობი
36.45 მ ²

ბინა № 1 ფართობი
79.88 კვ.მ
ბინა № 2 ფართობი
66.90 კვ.მ
ბინა № 3 ფართობი
76.85 კვ.მ
ბინა № 4 ფართობი
79.88 კვ.მ
ბინა № 5 ფართობი
66.90 კვ.მ

ინდ. მეწარმე		
არქიტექტორი		
შეასრულა		

მისამართი. ქ. თბილისი, ლუბლიანას ქუჩასა და ტრამვაიტოლოგიური საავადმყოფოს მიმდებარედ, ნაკვ.№13

არქიტექტურული ნაწილი

არქიტექტორ-დიზაინერი ი.მ მამუკა კაპანაძე