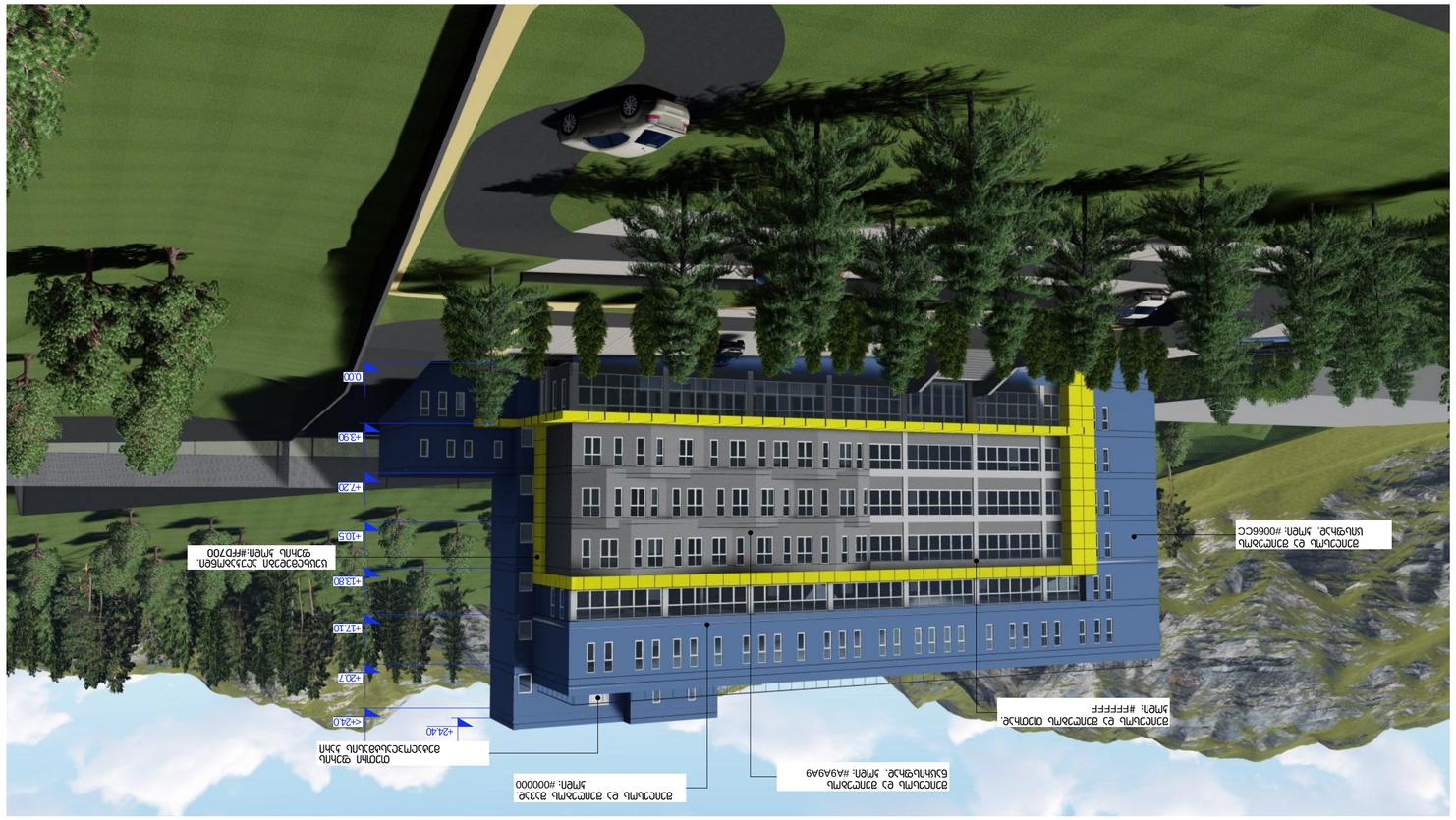

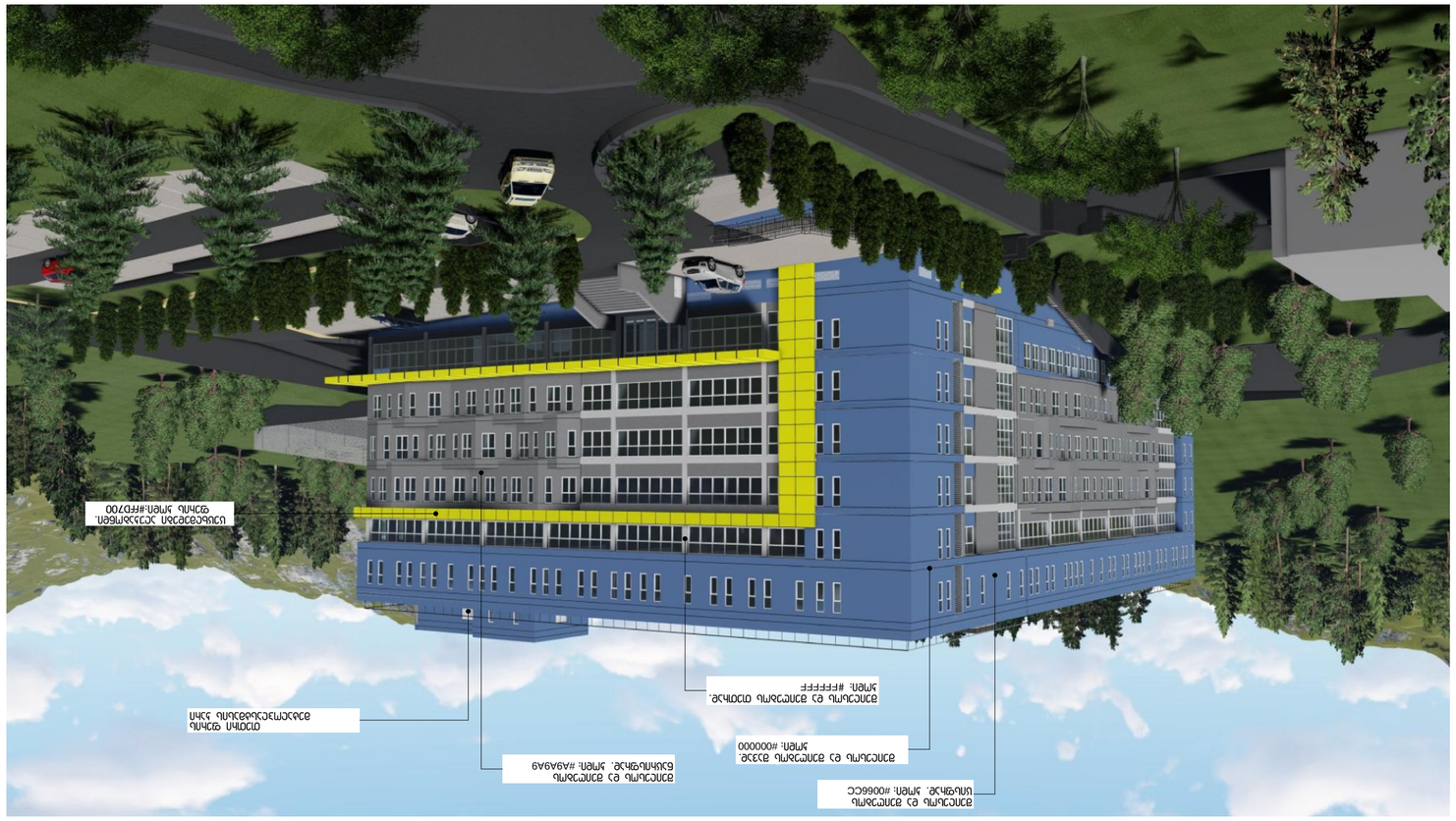

ремонтные работы:

1. Работы по ремонту крыши
   Крыша отремонтирована
   водонепроницаемыми, вместо утеплителя
   бумаг, а через существующий отмостки
   (отд. Лист Листов) Лист отсоединения
   установлен.
2. Удалить замазку и выровнять
   ограждения козырька.

3.3.b "Бухгалтерские выгоды занимают лидирующие и выгодные-
Международные инженерные строительные
格鲁吉亚国际建筑工程设计有限公司	
Адрес: Тбилиси, Вакелский район, Мелиорация улица,
дом 10, Тихонова II Переулок д. 902
第比利斯市，瓦泽巴尼区第3街区，第2号小区，土地号：11/1	
Единый идентификационный номер: 406102195
公司注册号：	
Генеральный директор: Имя Фамилия	Подпись
Главный инженер: Имя Фамилия	Подпись
Инженер: Имя Фамилия	Подпись
Инженер: Имя Фамилия	Подпись
Инженер: Имя Фамилия	Подпись
Инженер: Имя Фамилия	
Инженер: Имя Фамилия	
Инженер: Имя Фамилия	
Проверил: Имя Фамилия	Подпись
Согласовано: Имя Фамилия	Подпись
Заказчик: Название компании	
Название проекта: Название проекта	
Название объекта: Название объекта	
Адрес: Адрес	
Кадастровый код: 01.14.05.008.279	
Название объекта: Название объекта	
Название проекта: Название проекта	
Название чертежа: Название чертежа	
Масштаб: 1:200	
Чертеж №:	1:200
Общий лист:	6
Примечания:	
3.3.b "Бухгалтерские выгоды занимают лидирующие и выгодные-
"教育发展集团" 有限公司	
Тбилиси 2019 6 Сентября
第比利斯2019年	

Условные обозначения

- Основные несущие конструкции
- Контуры стен
- Внутренние стены
- Лестницы и пандусы
- Отмостка
- ±0.000 Уровень чистого пола

Примечания: 发包方:

3.3.b "Бухгалтерские выгоды занимают лидирующие и выгодные-
"教育发展集团" 有限公司

Чертеж №:	A2



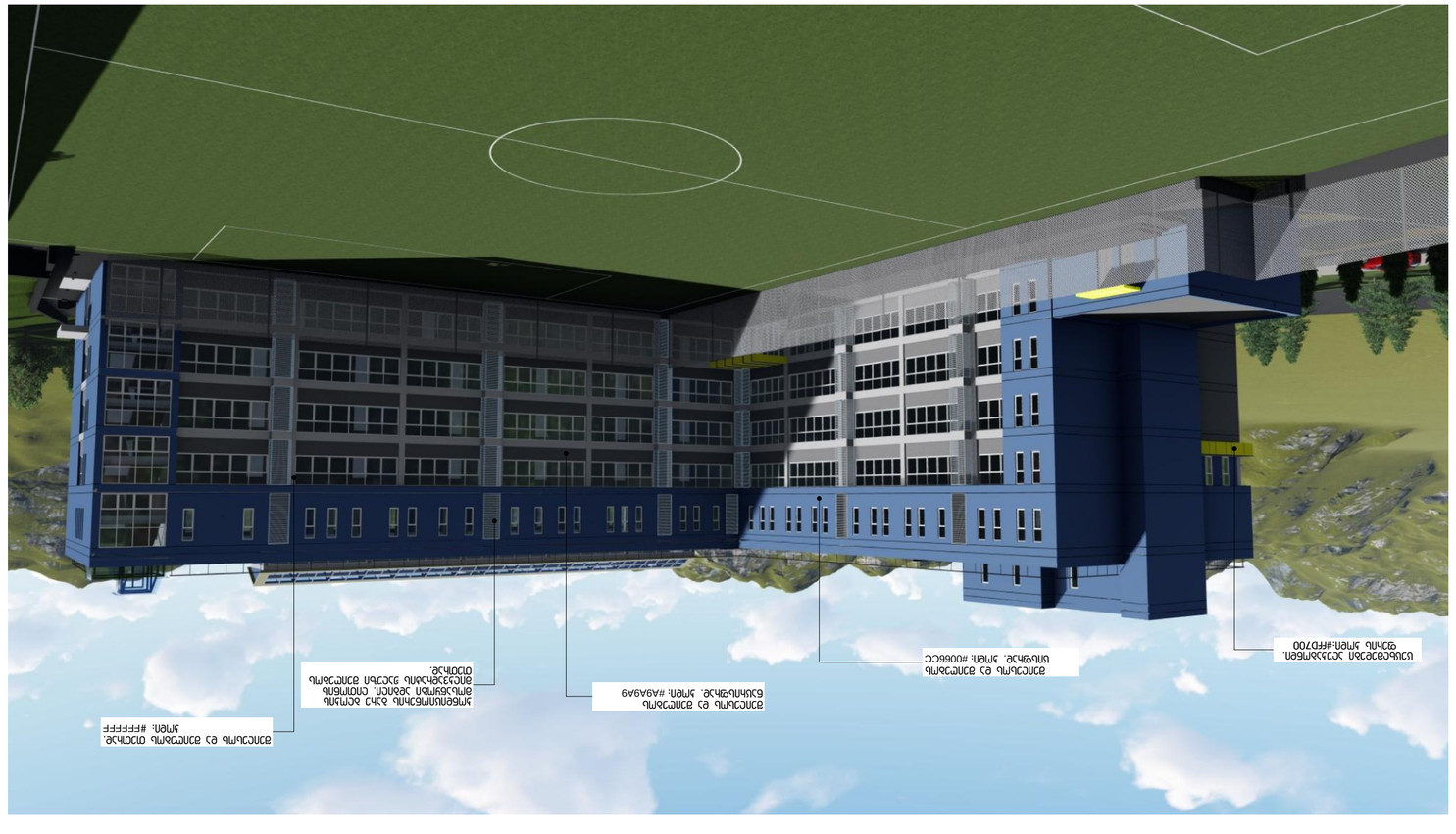

建筑主入口

屋顶女儿墙. 材质: 涂料. 颜色: #FFFFFF

建筑外墙1. 材质: 涂料. 颜色: #FFFFFF

建筑外墙2. 材质: 涂料. 颜色: #A9A9A9

建筑外墙3. 材质: 涂料. 颜色: #0066CC

建筑外墙4. 材质: 涂料. 颜色: #FF7200

建筑外墙5. 材质: 涂料. 颜色: #FFFFFF

建筑外墙6. 材质: 涂料. 颜色: #FFFFFF

注：

1. 本图为格鲁吉亚第比利斯2019年度投标项目
2. 建筑外立面为涂料饰面
第比利斯2019年

格鲁吉亚第比利斯2019年

页码：	总页数：

比例：1:200

设计号：	第比利斯2019-ARCH
图纸名称：	建筑外立面图
项目名称：	第比利斯教育培训综合体
地址：	第比利斯市，瓦泽萨巴尼第3号区，第2号小区，土地号：11/1
公司注册号：	406102195

总经理		陈国璋
总设计师		陈国璋
设计师		
设计师		
设计师		
设计师		
校对		陈国璋
建筑师	工程编号	

建筑面积：	1:200
结构形式：	钢筋混凝土框架
层数：	地上4层
建筑高度：	14.2米
耐火等级：	一级
抗震设防烈度：	8度

设计单位：	格鲁吉亚第比利斯建筑设计有限公司
建筑师：	陈国璋
结构工程师：	李明远
电气工程师：	王建华
给排水工程师：	张伟东
暖通工程师：	刘志强
项目经理：	陈国璋
制图：	王小明
审核：	陈国璋

版本：	施工图
出图日期：	2019年第比利斯
图纸编号：	A2