ქალაქ თბილისის მუნიციპალიტეტის მერია
ტრანსპორტის საქალაქო სამსახური

წერილის ნომერი: **16-01191343430**
თარიღი: **14/05/2019**
პინი: **3322**

გადაამოწმეთ: **document.municipal.gov.ge**

ადრესატი: გიორგი ხმალაძე
პირადი ნომერი: 35001018932
მისამართი: თბილისი კ.მაყაშვილის ქ. N 1/10

ბატონო გიორგი,

თქვენი მ/წლის 3 მაისის განცხადებით (მერიაში რეგისტრაციის №19/01191231498-16; 03.05.2019წ.) წარმოდგენილი საგზაო მოძრაობის ორგანიზების სქემა სამსახურის მიერ შეთანხმებულია.

ამასთან გაცნობებთ, რომ სამუშაოს დასრულების შემდეგ დემონტაჟი უნდა გაუკეთდეს დროებით დამონტაჟებულ საგზაო მოძრაობის ორგანიზების ტექნიკურ საშუალებებს და ქუჩის სავალი ნაწილი მოყვანილი იქნას პირვანდელ მდგომარეობაში.

დანართი: 12 ფურცელი
პატივისცემით,

მამუკა მუმლაძე

პირველადი სტრუქტურული ერთეულის
ხელმძღვანელი (საქალაქო სამსახურის უფროსი)

გამოყენებულია კვალიფიციური
ელექტრონული ხელმოწერა/
ელექტრონული შტამპი

"შ ე თ ა ნ ხ მ ე ბ უ ლ ი ა"

ქ. თბილისის მუნიციპალიტეტის მერიის ტრანსპორტის სამსახურის უფროსი

მ. მუმლაძე

14.05 2019

"შ ე თ ა ნ ხ მ ე ბ უ ლ ი ა"

ქ. თბილისის საპატრულო პოლიციის მთავარი სამმართველოს უფროსის მოადგილე

ლ. ჯოხაძე

----------2019

კვეთი I-I

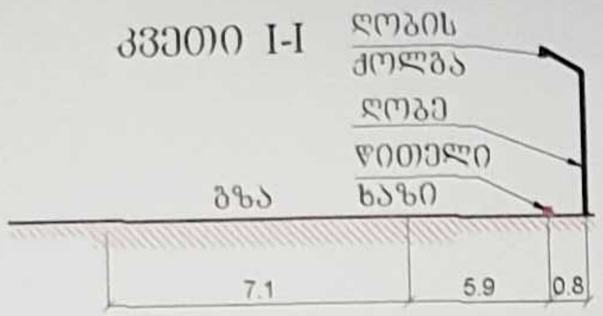

კვეთი II-II

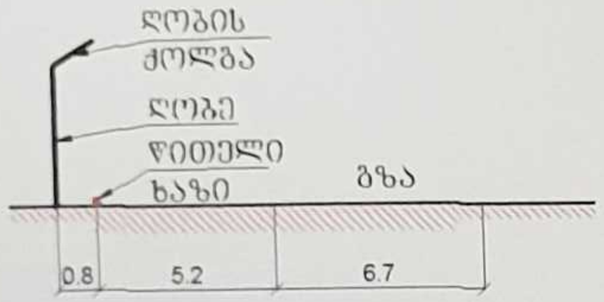

პირობითი ნიშნები.

- მედროშე 2 ადამიანი
- საქვეითო ნაკადის მოძრაობის მიმართულება
- სატრანსპორტო ნაკადის მოძრაობის მიმართულება
- ყვითელი ციმციმა 6 - ცალი
- სასიგნალო ღენტი



შენიშვნა:
დროებითი სქემა შედგენილია „ოდგ 218.6.014-2014 “ და საქართველოს კანონის საგზაო მოძრაობის შესახებ -ის მოთხოვნებით

1. გამაფრთხილებელი ზონის სიგრძე შეადგენს 50მ-ს.
2. ქვეითთა უსაფრთხო მოძრაობა უზრუნველყოფილია მედროშეების დახმარებით.
3. სწროებითი ქოლგიანი ღობე მოწყობილია ნაკვეთის წითელ ხაზებში ძუჩას და მის ინფრასტრუქტურას არ ვეხებით

დახაზა

შ.პ.ს „პანორამა“ მ. მაჭავარიანის ქ. ნაკვეთში ს/კ 01.10.18.011.077 რესტორნის მშენებლობა. AR1657126. სამშენებლო ღობის და სამშენებლო ტექნიკის საგზაო მოძრაობის ორგანიზაციის დროებითი სქემა; საკონტაქტო პიროვნება თინათინ შერაზადიშვილი ტელ. 551 01 66 22	საგზაო მოძრაობის ორგანიზაციის დროებითი სქემა
	მ. 1:1000

"შ ე თ ა ნ ხ მ ე ბ უ ლ ი ა"

ქ. თბილისის მუნიციპალიტეტის მერიის
ტრანსპორტის საქალაქო სამსახურის
უფროსი

მ. მუმლაძე

14.05 '2019

"შ ე თ ა ნ ხ მ ე ბ უ ლ ი ა"

ქ. თბილისის საპატრულო პოლიციის
მთავარი სამმართველოს უფროსის
მოადგილე

ლ. ჯოხაძე

----------2019

პირობითი ნიშნები.

- მედროშე 4 ადამიანი
- საქვეითო ნაკადის მოძრაობის მიმართულება
- სატრანსპორტო ნაკადის მოძრაობის მიმართულება
- ყვითელი ციმციმა 6 - ცალი
- სასიგნალე ლენტი

შენიშვნა:
დროებითი სქემა შედგენილია „ოდმ 218.6.014-2014 “ და საქართველოს კანონის საბაზო მოძრაობის შესახებ -ის მოთხოვნებით

1. გამაფრთხილებელი ზონის სიგრძე შეადგენს 50მ-ს.
2. განდევნის ზოლია 10მ.
3. ბუფერული ზონაა 15მ.
4. სამუშაოთა წარმოების ზონის სიგრძეა 90 მ.
5. სტაბილიზაციის ზონაა 10მ.
6. ქვეითთა უსაფრთხო მოძრაობა უზრუნველყოფილია ფეხმოუვლელების დახმარებით.
7. მ.მაჭავარიანის ქუჩაზე სამუშაოები მიმდინარეობს 2.0 მ. გვერდულის მიღმა ქუჩას და მის ინფრასტრუქტურას არ ეხებიან

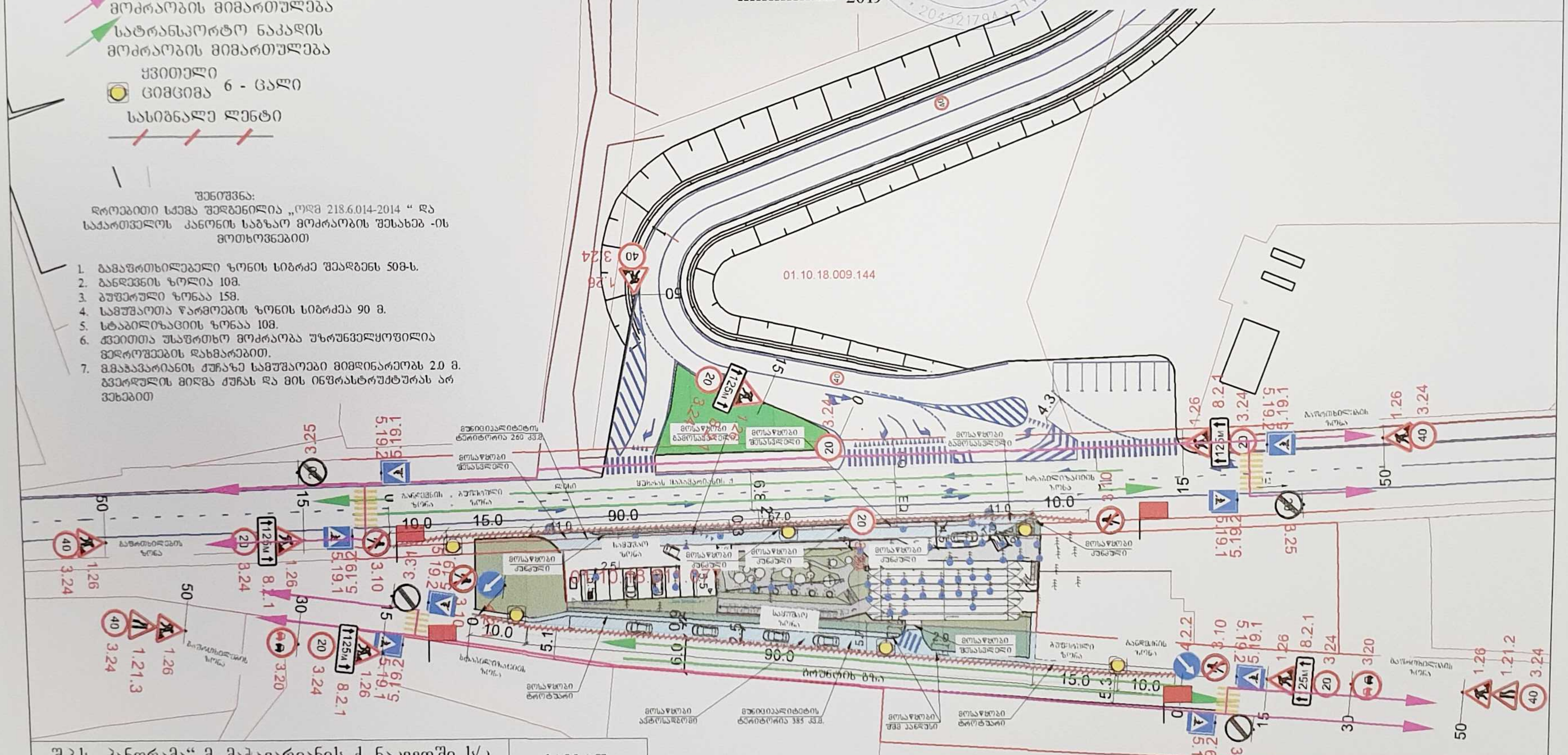

შ.პ.ს „პანორამა“ მ. მაჭავარიანის ქ. ნაკვეთში ს/კ 01.10.18.011.077 რესტორნის მშენებლობა. AR1657126. შესასვლელების და ავტოსადგომის მოწყობა. საგზაო მოძრაობის ორგანიზაციის დროებითი სქემა; საკონტაქტო პირი ვენა თინათინ შერაზადიშვილი ტელ. 551 01 66 22	საგზაო მოძრაობის ორგანიზაციის დროებითი სქემა
	მ. 1:1000

დახაზა

"შ ე თ ა ნ ხ მ ე ბ უ ლ ი ა"

ქ. თბილისის მუნიციპალიტეტის მერიის
ტრანსპორტის საქალაქო სამსახურის
უფროსი

მ. მუმლაძე

14.05 2019

"შ ე თ ა ნ ხ მ ე ბ უ ლ ი ა"

ქ. თბილისის საპატრულო კოლიციის
მთავარი სამმართველოს უფროსის
მოადგილე

ზ. ჯოხაძე

----------2019

პირობითი ნიშნები.

მედროშე 4 ადამიანი

საქვეითო ნაკადის მოძრაობის მიმართულება

სატრანსპორტო ნაკადის მოძრაობის მიმართულება

ყვითელი ციმციმა 4 - ცალი

სასიგნალე ლენტი

შენიშვნა:
დროებითი სქემა შედგენილია „ოდმ 218.6.014-2014 " და საქართველოს კანონის საგზაო მოძრაობის შესახებ -ის მოთხოვნებით

1. გამაფრთხილებელი ზონის სიგრძე შეადგენს 50მ-ს.
2. ქვეითთა უსაფრთხო მოძრაობა უზრუნველყოფილია მედროშეების დახმარებით.
3. მ.მაჭავარიანის ქუჩაზე სამუშაოები მიმდინარეობს 2.0 მ. გვერდულის მიღმა ქუჩას და მის ინფრასტრუქტურას არ ეხება

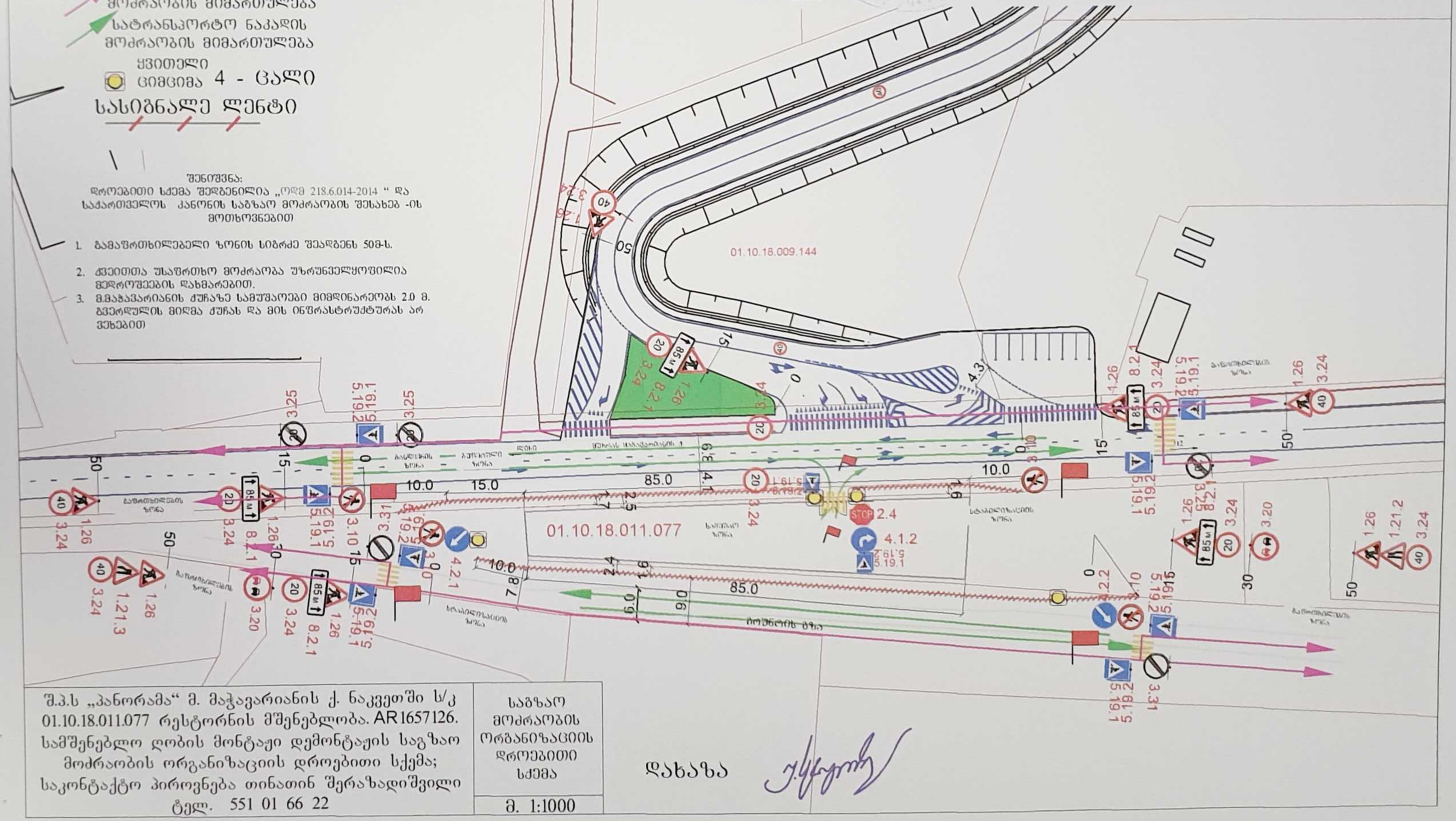

შ.პ.ს „პანორამა“ მ. მაჭავარიანის ქ. ნაკვეთში ს/კ 01.10.18.011.077 რესტორნის მშენებლობა. AR1657126. სამშენებლო ღობის მონტაჟი დემონტაჟის საგზაო მოძრაობის ორგანიზაციის დროებითი სქემა; საკონტაქტო პირი ვენება თინათინ შერაზადიშვილი ტელ. 551 01 66 22	საგზაო მოძრაობის ორგანიზაციის დროებითი სქემა
	მ. 1:1000

დახაზა