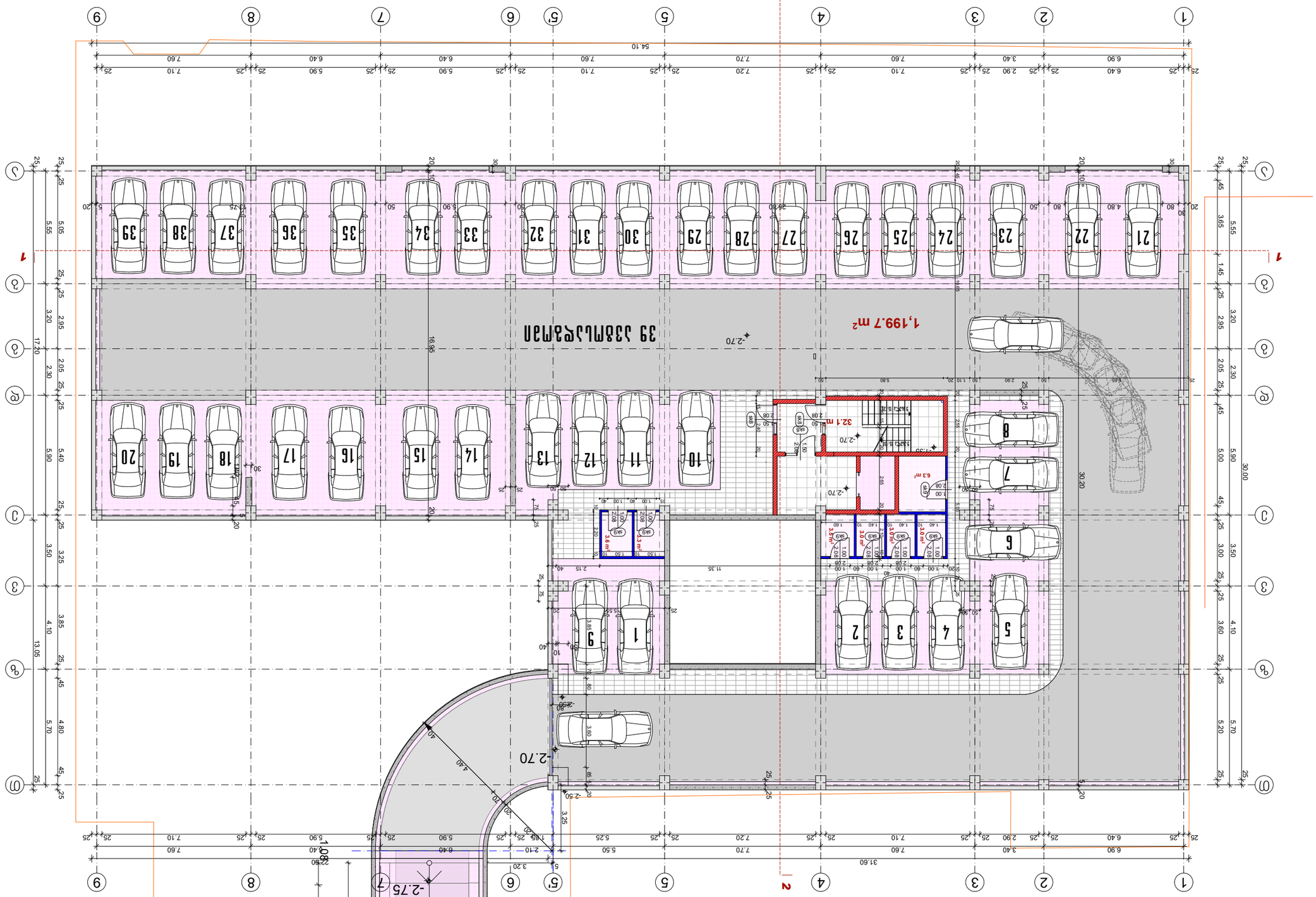

პარკინგის ტერიტორიის 1,483.6 მ²

ნახაზის №	დამატებითი ცვლილებები 2014 წ.	A-3

ნახაზების ჩამონათვალი

პარკინგის ტერიტორიის გეგმა	- 1202.9 მ2
პარკინგის ტერიტორიის ექსპლიკაცია	- 40.9 მ2
პარკინგის ფანჯრების ტიპები	- 29.4 მ2

ნახაზის ლეგენდა

- ბეტონის ღობე h=110 სმ
- 20 სმ-იანი ბეტონის კედელი
- ასანთქმელი ბეტონის ფილა
- 30 სმ-იანი ბეტონის კედელი
- ორქანიანი კარი
- ერთქანიანი კარი
- ნახევარსფერული ფანჯარა
- ნახევარსფერული ფანჯარა 20 სმ-იანი ბეტონის კედელში
- ნახევარსფერული ფანჯარა 10 სმ-იანი ბეტონის კედელში

პარკინგის ტერიტორიის ასომთავრული აღნიშვნები

ტექნიკური მახასიათებლები

პარკინგის ტერიტორიის ფართობი 1,483.6 მ2
პარკინგის ტერიტორიის სიმაღლე 4.20 მ
პარკინგის ტერიტორიის მოცულობა 6,232.5 მ3

ავტოსადგომების ნუსხა

ავტოსადგომების რაოდენობა	39	ერთეული
ინვალიდთა ავტოსადგომების რაოდენობა	2	ერთეული
ელექტრომობილების დამტენი სადგომების რაოდენობა	2	ერთეული
ველოსიპედების სადგომების რაოდენობა	46	

პარკინგის ტერიტორია -2.70 ნიშნულზე			
ნახაზის №	1:200	ასლის ზომა	A3

ծրագրի անվանում	Բնակելի շենքի կառուցում	
	Ք. Երևան, Արաբկիր 1-ին թաղամաս, 1-ին փողոց, 1/1 հասցեում	
գլխավոր ճարտարապետ	Ա. Ղազարյան	
գլխավոր ինժեներ		
նախագծի հեղինակներ	Ա. Ղազարյան	
	Ա. Ղազարյան	
	Ա. Ղազարյան	

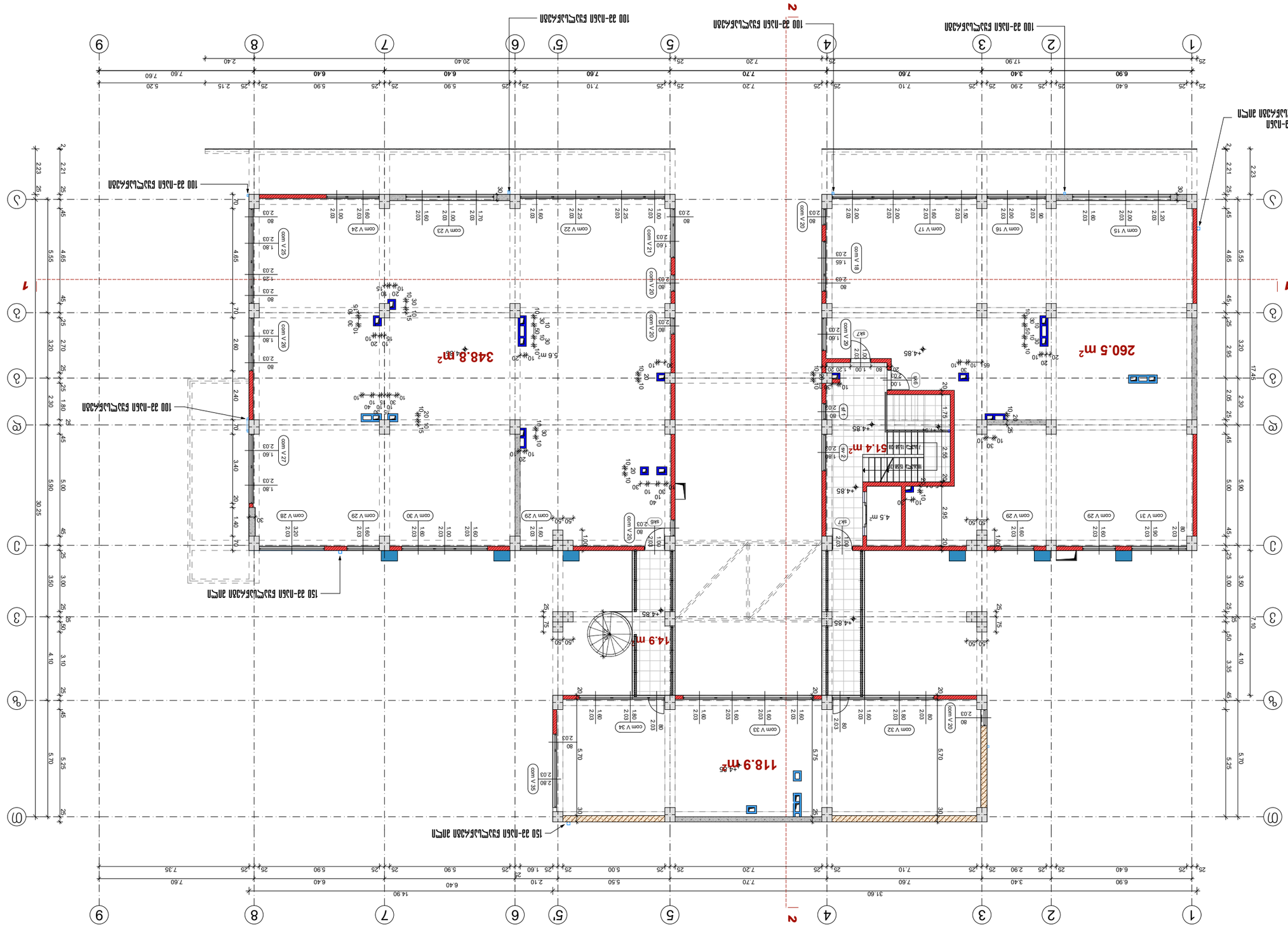

ნახაზის №	ნახაზის დასახელება	ფურცლების რაოდენობა
3-A-ის ცვლილება 2018 წ.		

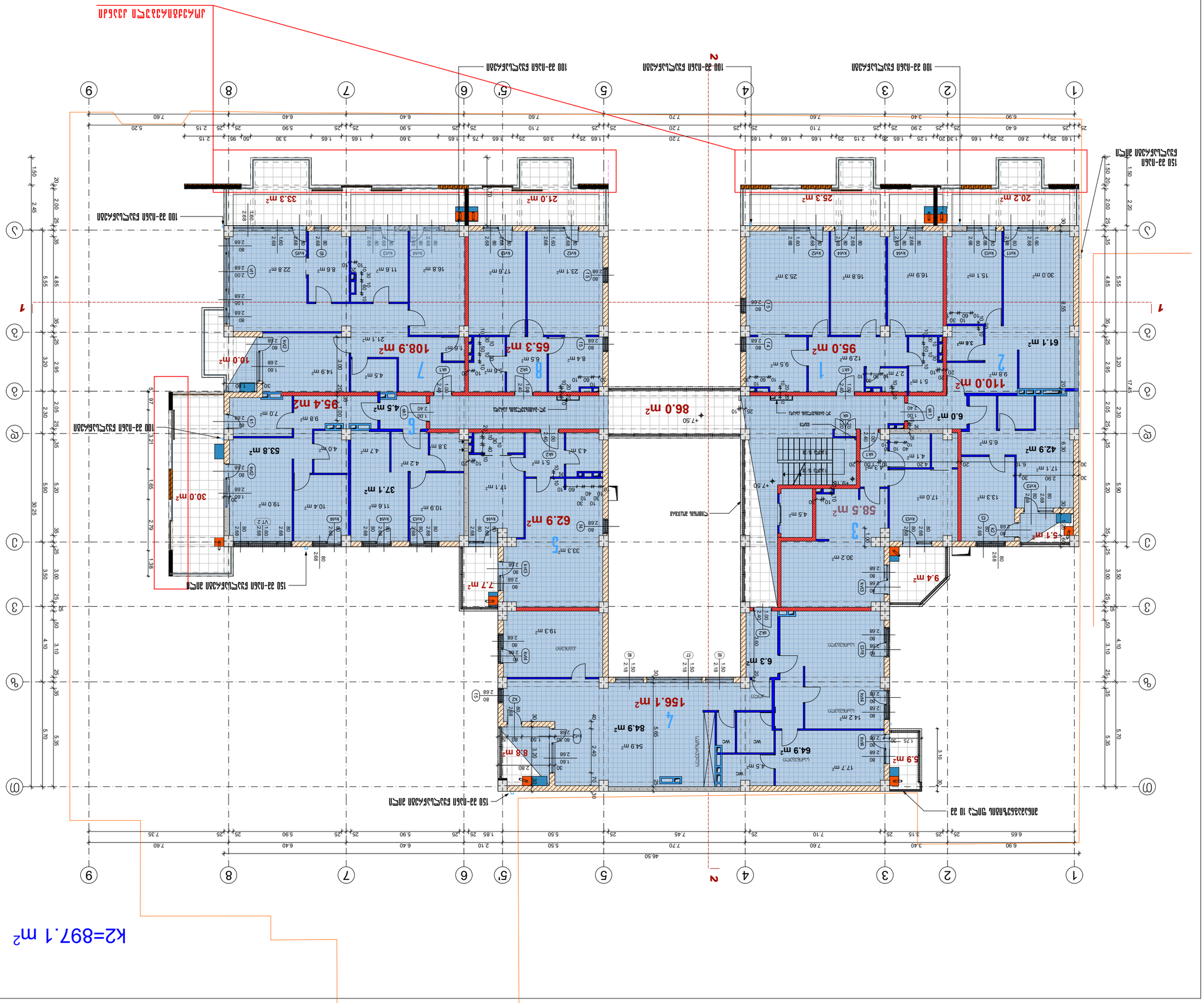

ՇԱՀԱԳՐԳՌ A-3	ՄԱՐՏԻՆ 2018 Թ.	ԵՎԱԾՈՒ №	

ՀԱՏԱԿԱՐԳ

ԱՇԽԱՏԱՆՔԱՅԻՆ ԳՈՒՄԱՐ - 752.1 մ2
ԱՇԽԱՏԱՆՔԱՅԻՆ ՍԱՀՄԱՆ - 176.7 մ2
ԱՇԽԱՏԱՆՔԱՅԻՆ ԳՈՒՄԱՐ - 86 մ2

ԶԱԳՄԱՆ

ԳԱԼԱՐԻ Ա.ՈՒ ԳԱԼԱՐԻ ԱՅԼԱՍԵՐՄԱՆ ԳՈՒՄԱՐԱՅԻՆ ՀԱՄԱՐ 411.20

ՀԵԼԻՈՍ

ԳԻՆԵՐԻ ԵՎ ԱՇԽԱՏԱՆՔԱՅԻՆ ՍԵՂՄԱԼԻ ՀԱՄԱՐ - ԶՈՒՅԳ ԳԻՆԵՐԻ ՄԻԱՎՈՐՈՒՄ
h=110 սմ
20 սմ-ոց ՍԵՂՄԱԼ
10 սմ-ոց ԹՈՒԼԱԿԱՅԻՆ ՍԵՂՄԱԼ
ԱՄՓՈՓՈՒՄ ՈՒՂԵՂԻՆ
ՓՈՂՈՑԱՁԵՎ
20 սմ-ոց ՍԵՂՄԱԼ
20 սմ-ոց ՍԵՂՄԱԼ
30 սմ-ոց ՍԱՅԼ

ԳՐԱՖԻԿ ՆՇԱՆԱԳՐՈՒԹՅՈՒՆ

ԱՇԽԱՏԱՆՔԱՅԻՆ ԳՈՒՄԱՐԱՅԻՆ ՀԱՄԱՐԻ ՀԱՇՎԱՐԿ

ԱՇԽԱՏԱՆՔԱՅԻՆ ԳՈՒՄԱՐԱՅԻՆ ՀԱՄԱՐԻ ՀԱՇՎԱՐԿ
ԵՎ ԱՇԽԱՏԱՆՔԱՅԻՆ ՍԱՀՄԱՆԻ ԳԻՆԵՐԻ ՄԻԱՎՈՐՈՒՄ
ԳՈՒՄԱՐԱՅԻՆ ՀԱՄԱՐԻ ՀԱՇՎԱՐԿ №125

ՊՐՈՅԵԿՏԱՅԻՆ ԿԱԶՄԱԿԵՐՊՈՒԹՅՈՒՆ
ՀԱՅԱՍՏԱՆԻ ՀԱՆՐԱՊԵՏՈՒԹՅՈՒՆ
ՔԱՂԱՔԱՇԻՆՈՒԹՅԱՆ ԵՎ ՏԵՂԱԿԱՆ ԻՆՔՆԱԿԱՌԱՎԱՐՄԱՆ ՊԵՏԱԿԱՆ ԿՈՄԻՏԵ

ՀԱՄԱՐԵՄ ԱՌ.:

ՄՈՆԱԳՐՈՒԹՅՈՒՆ	ՀԱՅԱՄ	ԿԱՐԳԱՎԻՃԱԿ
ԼՈՒՍԱՆԿԱ ԿԱՐԱՊԵՏՅԱՆ	ԳԼԱՎԱՊԵՏ ԱՐՔԻՏԵԿՏՈՆԻԿ	
ԱՀ.ՀԱՄԱՅԱԿ.	ԳԼ.ՄԱՍՆԱԳԻՏ	
ԱՀ.ՇՈՒՇԱՆԻԿ	ԳԼ.ՄԱՍՆԱԳԻՏ	
ԱՀ.ՀԱՅԱՍՏԱՆ	ԳԼ.ՄԱՍՆԱԳԻՏ	
	ՄԱՍՆԱԳԻՏ	
	ԱՇԽԱՏԱՆՔԱՅԻՆ ՍԱՀՄԱՆ	ԱՅԼԱԲ. 1:200
ՀԱՅԱՍՏԱՆ		ԳՈՒՄԱՐԱՅԻՆ ՀԱՄԱՐԻ ՀԱՇՎԱՐԿ 49

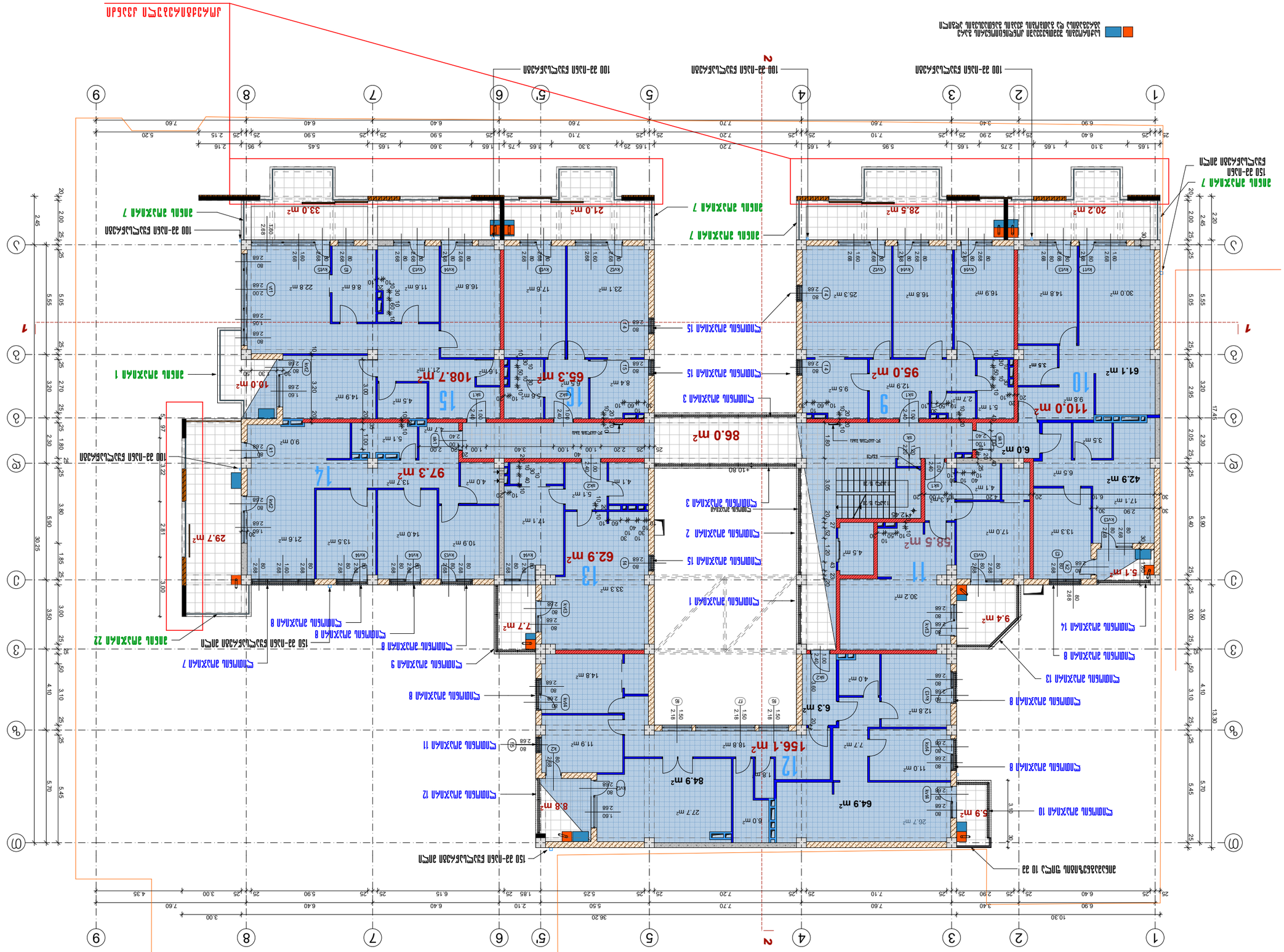
К2=897.1 m²
Граница участка
Линия застройки 7
Линия застройки 15
Линия застройки 3
Линия застройки 2
Линия застройки 1
Линия застройки 8
Линия застройки 14
Линия застройки 13
Линия застройки 10
Линия застройки 12
Линия застройки 11
Линия застройки 9
Линия застройки 1
Линия застройки 22
Линия застройки 7
Линия застройки 15
Линия застройки 3
Линия застройки 2
Линия застройки 15
Линия застройки 1
Линия застройки 8
Линия застройки 14
Линия застройки 13
Линия застройки 8
Линия застройки 10
Линия застройки 8
Линия застройки 12
Линия застройки 11
Линия застройки 9
Линия застройки 8
Линия застройки 7
Линия застройки 8

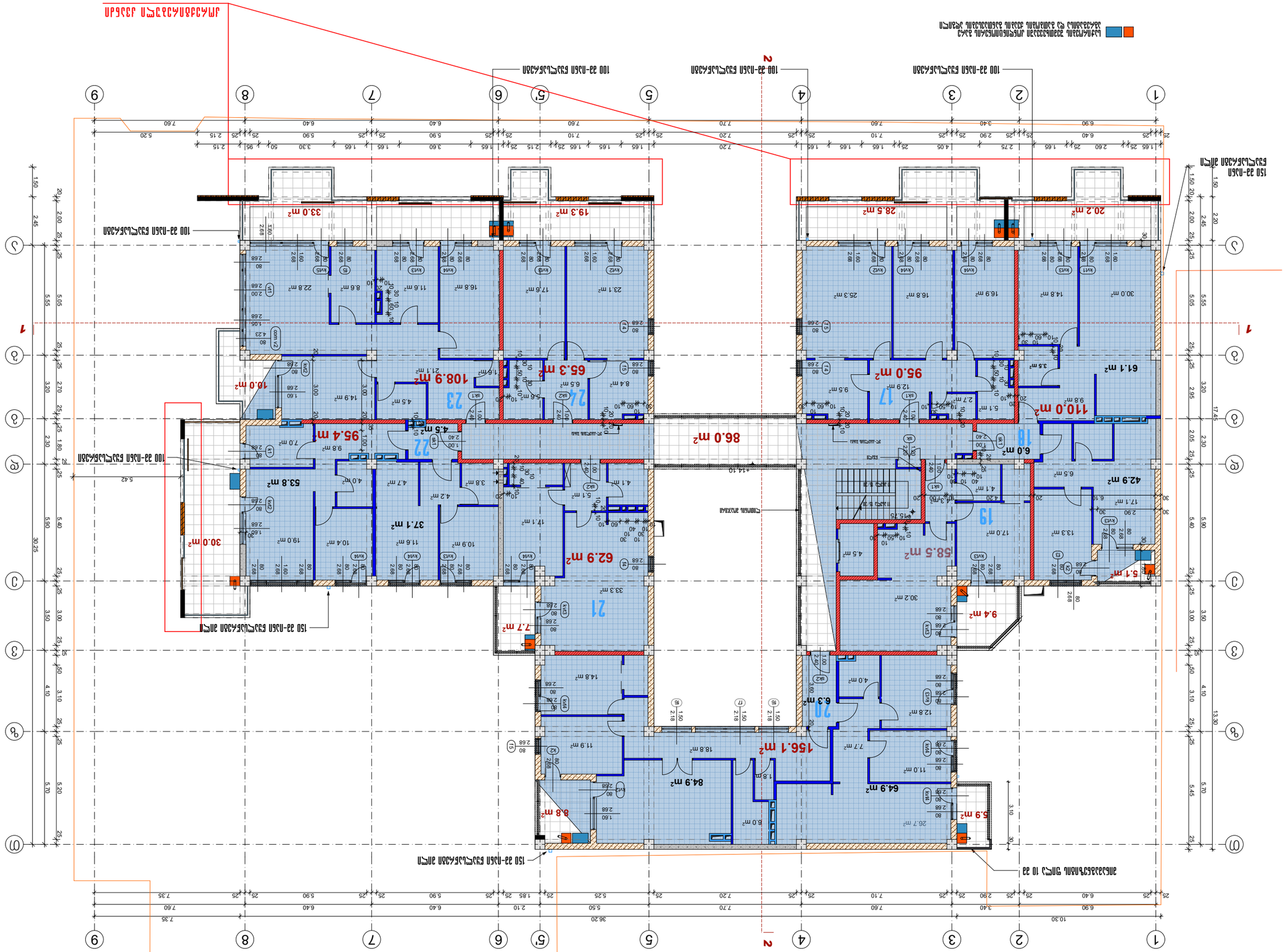

Қабаттың жоспары

Ғимараттың 0.00 белгісінің абсолюттік биіктігі 411.20

Сызбаның түсіндірмесі

- Ғимараттың шекарасы
- Ғимараттың сыртқы қабырғасының ішкі жиегі
- Ғимараттың сыртқы қабырғасының сыртқы жиегі
- h = 110 қа
- Ғимараттың сыртқы қабырғасының 20 қа-дан жасалған бөлігі
- Ғимараттың ішкі қабырғасының 10 қа-дан жасалған бөлігі
- Ғимараттың сыртқы қабырғасының 30 қа-дан жасалған бөлігі

Ғимараттың сыртқы қабырғасының жылу оқшаулағышы

Өзгерістер мен толықтырулар	Ауысым	Қолтаңба және күні
Құрастырған:		
Бас.ар.,Ахметов	Б.Ә.Ахметов

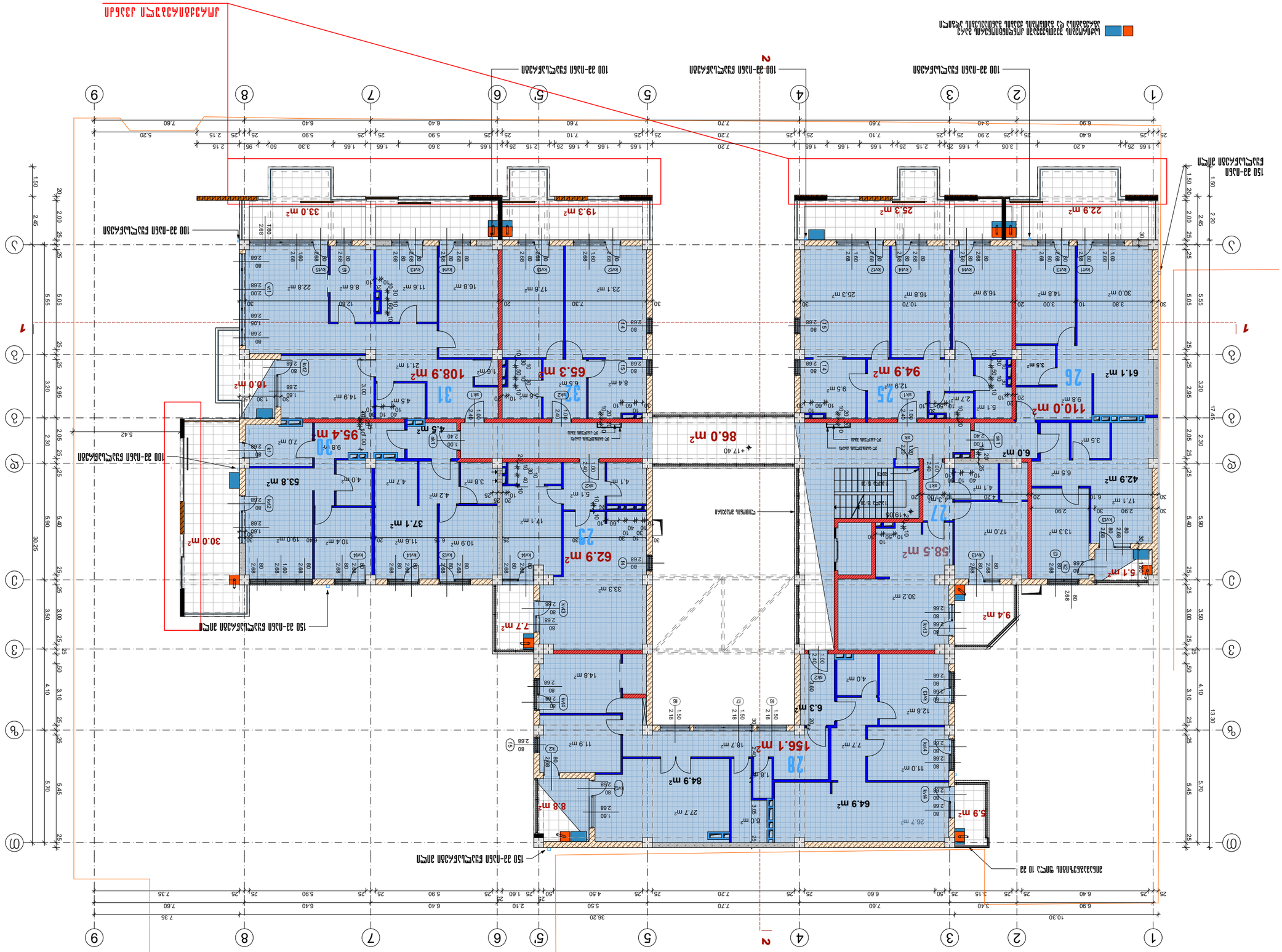

Экспликация помещений

Номер помещения	Площадь, м²	Категория помещения
1	22.9	Б
2	25.3	Б
3	19.3	Б
4	33.0	Б
5	30.0	Б
6	10.0	Б
7	95.4	Б
8	108.9	Б
9	65.3	Б
10	86.0	Б
11	110.0	Б
12	94.9	Б
13	61.1	Б
14	42.9	Б
15	58.5	Б
16	5.1	Б
17	9.4	Б
18	6.0	Б
19	53.8	Б
20	37.1	Б
21	62.9	Б
22	7.7	Б
23	6.3	Б
24	156.1	Б
25	84.9	Б
26	64.9	Б
27	5.9	Б
28	8.8	Б
29	30.0	Б
30	37.1	Б
31	62.9	Б
32	7.7	Б

Ведомость рабочих чертежей основного комплекта

Обозначение	Наименование	Примечание
411.20-АР.ОВ.ГЧ	Общие данные. Генеральный план. Схема планировочной организации земельного участка	
411.20-АР.ОВ.ГЧ	Планы этажей. Разрезы. Фасады	
411.20-АР.ОВ.ГЧ	Экспликация помещений. Ведомость рабочих чертежей основного комплекта	
411.20-АР.ОВ.ГЧ	Планы этажей. Разрезы. Фасады	

Условные обозначения

- Граница земельного участка
- 30 кв-мм алюминиевый кабель для электроснабжения квартир
- 20 кв-мм алюминиевый кабель для электроснабжения квартир
- 10 кв-мм алюминиевый кабель для электроснабжения квартир
- Электрощитовая для электроснабжения квартир
- Вводной кабель
- 20 кв-мм алюминиевый кабель для электроснабжения квартир
- h = 110 кв
- Кабельная линия для электроснабжения квартир от ТП-1 до ВРУ-1 здания 411.20
- Кабельная линия для электроснабжения квартир от ТП-2 до ВРУ-2 здания 411.20

Общие данные

Многоквартирный жилой дом
Блок 1 Блок 2 Блок 3 Блок 4 Блок 5 Блок 6 Блок 7 Блок 8 Блок 9 Блок 10 Блок 11 Блок 12 Блок 13 Блок 14 Блок 15 Блок 16 Блок 17 Блок 18 Блок 19 Блок 20 Блок 21 Блок 22 Блок 23 Блок 24 Блок 25 Блок 26 Блок 27 Блок 28 Блок 29 Блок 30 Блок 31 Блок 32

Генеральный план
Схема планировочной организации земельного участка
Масштаб 1:200

Изм.	Кол.уч.	Лист	№ док.	Подп.	Дата
ГИП					
Разраб.					
Н.контр.					

411.20-АР.ОВ.ГЧ
Стадия: Р | Лист: 1 | Листов: 2

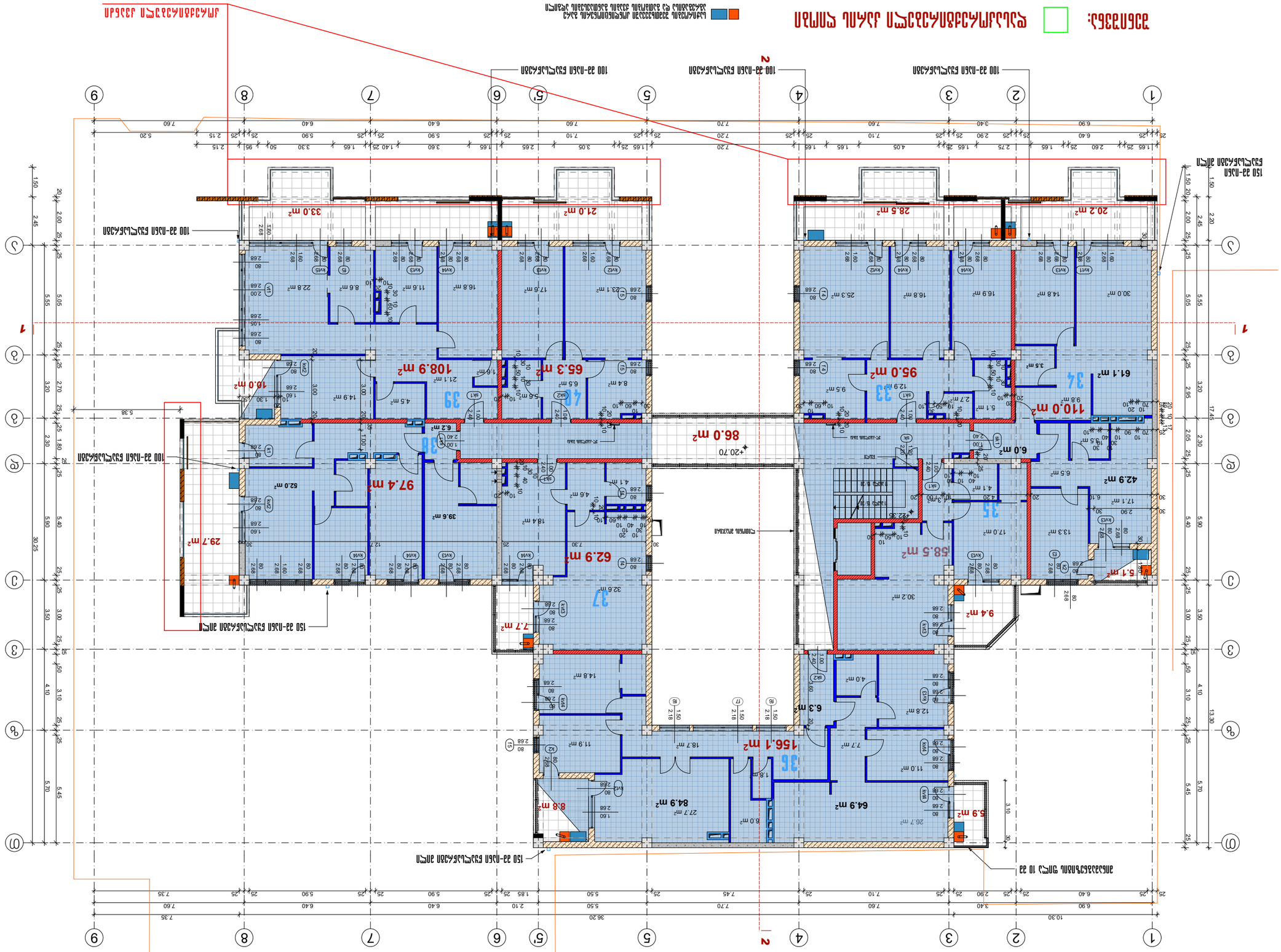

Условные обозначения:

Перегородки из газобетонных блоков толщиной 100 мм

Перегородки из газобетонных блоков толщиной 150 мм

Экспликация помещений

№ помещения	Наименование	Площадь, м²
1	Коридор	6.5
2	Санузел	2.1
3	Санузел	2.1
4	Санузел	2.1
5	Санузел	2.1
6	Санузел	2.1
7	Санузел	2.1
8	Санузел	2.1
9	Санузел	2.1
10	Санузел	2.1
11	Санузел	2.1
12	Санузел	2.1
13	Санузел	2.1
14	Санузел	2.1
15	Санузел	2.1
16	Санузел	2.1
17	Санузел	2.1
18	Санузел	2.1
19	Санузел	2.1
20	Санузел	2.1
21	Санузел	2.1
22	Санузел	2.1
23	Санузел	2.1
24	Санузел	2.1
25	Санузел	2.1
26	Санузел	2.1
27	Санузел	2.1
28	Санузел	2.1
29	Санузел	2.1
30	Санузел	2.1
31	Санузел	2.1
32	Санузел	2.1
33	Санузел	2.1
34	Санузел	2.1
35	Санузел	2.1
36	Санузел	2.1
37	Санузел	2.1
38	Санузел	2.1
39	Санузел	2.1
40	Санузел	2.1
41	Санузел	2.1
42	Санузел	2.1
43	Санузел	2.1
44	Санузел	2.1
45	Санузел	2.1
46	Санузел	2.1
47	Санузел	2.1
48	Санузел	2.1
49	Санузел	2.1
50	Санузел	2.1
51	Санузел	2.1
52	Санузел	2.1
53	Санузел	2.1

Ведомость

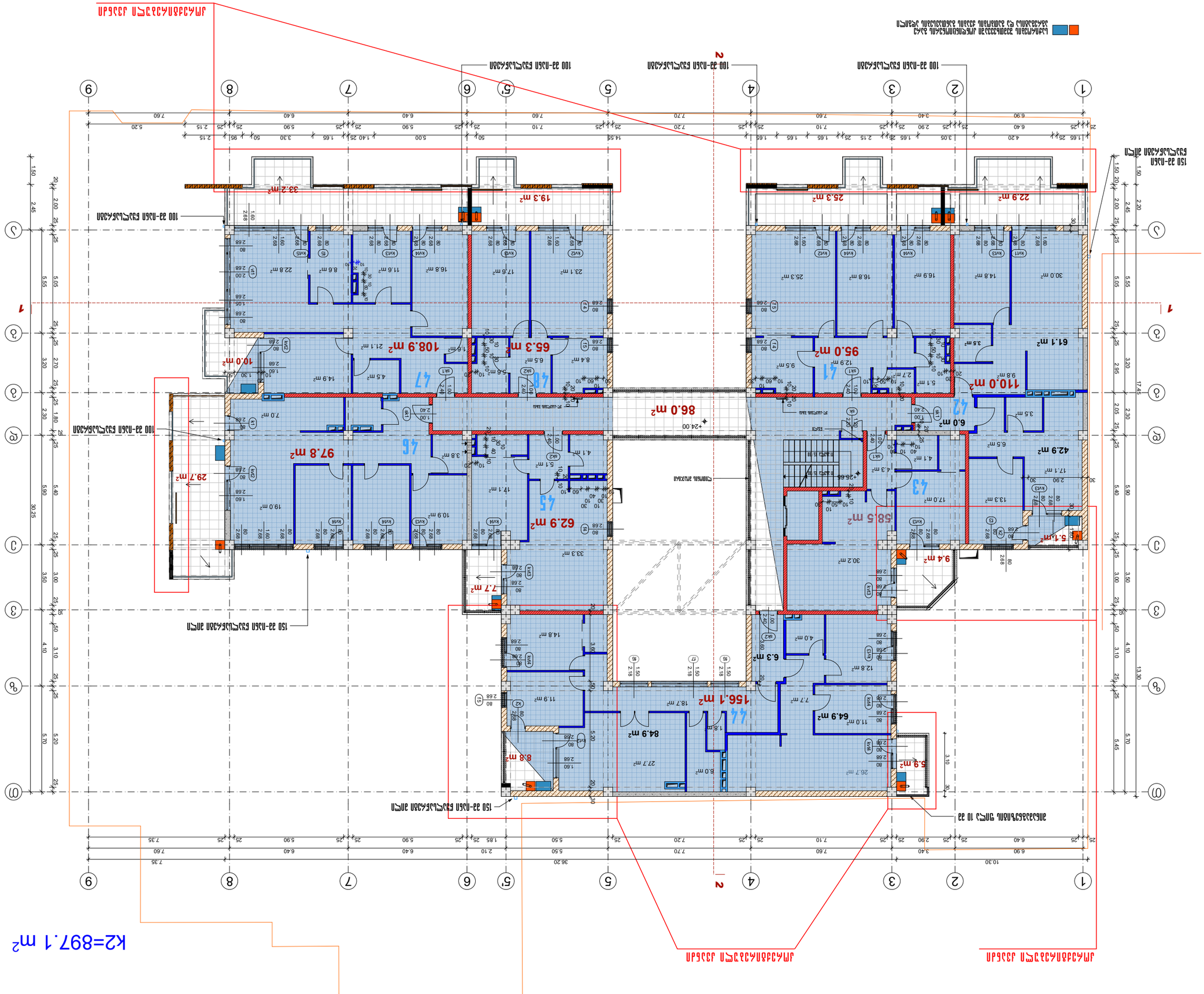
1
2
3
4
5
5'
6
7
8
9
А
Б
В
Г
Д
Е
Ж
1
2
3
100 кв-дом газопровод среднего давления
150 кв-дом газопровод среднего давления
Наружная граница
Граница земельного участка
Граница зоны с особыми условиями использования территории
Граница зоны планируемого размещения объекта
Проектируемый газопровод среднего давления Р=0,3 МПа
Проектируемый газопровод среднего давления Р=0,3 МПа (подземный)
Проектируемый газопровод среднего давления Р=0,3 МПа (надземный)
Проектируемый газопровод среднего давления Р=0,3 МПа (в футляре)
Проектируемый газопровод низкого давления Р=0,003 МПа
Проектируемый газопровод низкого давления Р=0,003 МПа (подземный)
Проектируемый газопровод низкого давления Р=0,003 МПа (надземный)
Проектируемый газопровод низкого давления Р=0,003 МПа (в футляре)
Существующий газопровод среднего давления Р=0,3 МПа
Существующий газопровод среднего давления Р=0,3 МПа (подземный)
Существующий газопровод среднего давления Р=0,3 МПа (надземный)
Существующий газопровод среднего давления Р=0,3 МПа (в футляре)
Существующий газопровод низкого давления Р=0,003 МПа
Существующий газопровод низкого давления Р=0,003 МПа (подземный)
Существующий газопровод низкого давления Р=0,003 МПа (надземный)
Существующий газопровод низкого давления Р=0,003 МПа (в футляре)

ОБОЗНАЧЕНИЕ	НАИМЕНОВАНИЕ	ПРИМЕЧАНИЕ
	ГРАФИЧЕСКАЯ ЧАСТЬ	
	ПЛАН ЭТАЖА НА ОТМ. 0.00	
	ПЛАН ЭТАЖА НА ОТМ. +11.20	
	ЭКСПЛИКАЦИЯ ПОМЕЩЕНИЙ

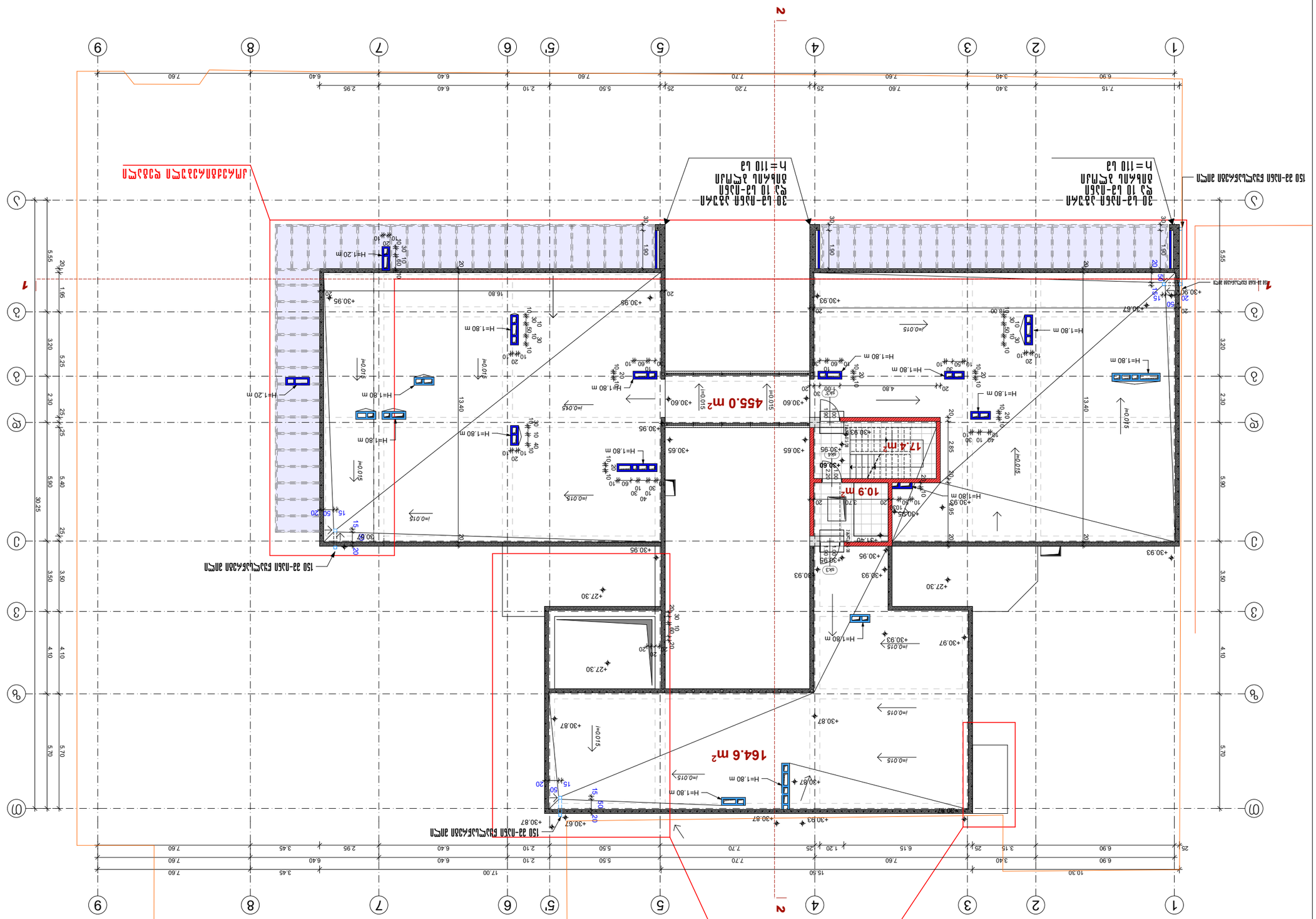

Δεν κλιμακώνεται	Φύλλο Α-3	Φύλλα σχεδίων
Κλίμακα 1:200	Ημερομηνία 2018 Ε.	Αρ. σχεδίου 9

ΠΑΡΑΠΟΜΠΕΣ

- Ο.Π. 32 m
- Ο.Δ. 10.9 m
- Ο.Δ. 17.4 m
- Ο.Δ. 455.0 m
- Ο.Δ. 164.6 m

ΥΠΟΜΝΗΜΑ ΣΥΜΒΟΛΩΝ

- Κάτοψη υπογείου
- Περίγραμμα κτιρίου
- Δρόμος Β, πλάτους 20 μ., μήκους 583.4 m
- Δρόμος Α, πλάτους 17.4 m
- Δρόμος Γ, πλάτους 10.9 m
- Ο.Δ. 30 μ.-Δ.Κ. 20 μ.
- Ο.Δ. 20 μ.-Δ.Κ. 20 μ.
- Ο.Δ. 10 μ.-Δ.Κ. 20 μ.
- Ο.Δ. 30 μ.-Δ.Κ. 33 μ.

ΤΙΤΛΟΣ ΣΧΕΔΙΟΥ

ΑΠΟΤΥΠΩΣΗ ΟΡΙΩΝ ΟΙΚΟΔΟΜΗΣΗΣ ΚΑΙ ΔΡΟΜΟΛΟΓΙΩΝ ΓΙΑ ΤΗΝ ΕΚΠΟΝΗΣΗ ΜΕΛΕΤΗΣ ΔΙΑΜΟΡΦΩΣΗΣ ΤΟΥ ΟΙΚΟΠΕΔΟΥ ΤΟΥ ΑΓΙΟΥ ΝΙΚΟΛΑΟΥ ΣΤΟ ΔΗΜΟ ΚΑΛΑΜΑΡΙΑΣ

ΣΤΟΙΧΕΙΑ ΜΕΛΕΤΗΤΗ

ΑΝΑΠΛ. ΑΝΔΡ. ΠΑΠΑΔΟΠΟΥΛΟΣ

ΣΤΟΙΧΕΙΑ ΣΥΝΤΑΞΑΝΤΩΝ

ΜΑΡΚΟΠΟΥΛΟΣ ΓΕΩΡΓΙΟΣ	ΑΡΧΙΤΕΚΤΩΝ	Α' ΤΑΞΗΣ
ΚΑΡΑΓΙΑΝΝΗΣ ΔΗΜΗΤΡ

Проект	Многоквартирный жилой дом с подземной автостоянкой и встроенными помещениями общественного назначения по ул. Ленина в г. Ростов-на-Дону
Стадия	Рабочая документация
Наименование	Генеральный план. Схема планировочной организации земельного участка. М 1:200
Инв. № подл.	Подпись и дата
Взам. инв. №	
Инв. № дубл.	
Подпись и дата	
Инв. № подл.	

Изм.	Кол.уч.	Лист	№ док.	Подпись	Дата
ГИП	Иванов				
Н.контр.	Петров				
Разработал	Сидоров				

Стадия	Лист	Листов
Р	1	1

ООО "Архитектурное бюро "Донской"

Условные обозначения:
- Граница земельного участка
- Проектируемое здание
- Существующее здание
- Проектируемое покрытие
- Асфальтобетонное покрытие
- Тротуарная плитка
- Газон
- Бортовой камень
- Ограждение
- Въезд/выезд

Экспликация зданий и сооружений:

Поз.	Наименование	Этажность	Площадь застройки, м²
1	Многоквартирный жилой дом	12	1 245,60
2	Встроенные помещения общественного назначения	1	312,40
3	Подземная автостоянка	-1	1 245,60
4	Трансформаторная подстанция	1	24,00
5	Контейнерная площадка	1	12,00

Технико-экономические показатели:

Показатель	Ед. изм.	Значение
Площадь земельного участка	м²	4 850,00
Площадь застройки	м²	1 245,60
Процент застройки	%	25,68
Общая площадь здания	м²	18 684,00
Площадь асфальтобетонного покрытия	м²	2 140,00
Площадь тротуарной плитки	м²	1 120,00
Площадь озеленения	м²	1 344,40
Количество машиномест	шт.	150
Количество машиномест для МГН	шт.	8
Количество этажей	эт.	12
Высота здания	м	41,20

Примечания:
1. Отметки даны в Балтийской системе высот.
2. Координаты даны в местной системе координат.
3. Все размеры даны в метрах.
4. Ширина проезда — 6,0 м.
5. Ширина тротуара — 1,5 м.
6. Уклон асфальтобетонного покрытия — 20‰.
7. Ограждение высотой 1,2 м.
8. Въезд в подземную автостоянку — 6,0 м.
9. Выезд из подземной автостоянки — 6,0 м.
10. Пешеходный переход — 4,5 м.
11. Тротуарная плитка — 30×30 см.
12. Бортовой камень — 15×30 см.
13. Газон — 1 344,40 м².
14. Асфальтобетонное покрытие — 2 140,00 м².
15. Тротуарная плитка — 1 120,00 м².
16. Количество машиномест — 150.
17. Количество машиномест для МГН — 8.
18. Количество этажей — 12.
19. Высота здания — 41,20 м.
20. Площадь застройки — 1 245,60 м².
21. Общая площадь здания — 18 684,00 м².
22. Процент застройки — 25,68 %.
23. Площадь земельного участка — 4 850,00 м².
24. Площадь асфальтобетонного покрытия — 2 140,00 м².
25. Площадь тротуарной плитки — 1 120,00 м².
26. Площадь озеленения — 1 344,40 м².
27. Количество машиномест — 150.
28. Количество машиномест для МГН — 8.
29. Количество этажей — 12.
30. Высота здания — 41,20 м.
31. Площадь застройки — 1 245,60 м².
32. Общая площадь здания — 18 684,00 м².
33. Процент застройки — 25,68 %.
34. Площадь земельного участка — 4 850,00 м².
35. Площадь асфальтобетонного покрытия — 2 140,00 м².
36. Площадь тротуарной плитки — 1 120,00 м².
37. Площадь озеленения — 1 344,40 м².
38. Количество машиномест — 150.
39. Количество машиномест для МГН — 8.
40. Количество этажей — 12.
41. Высота здания — 41,20 м.
42. Площадь застройки — 1 245,60 м².
43. Общая площадь здания — 18 684,00 м².
44. Процент застройки — 25,68 %.
45. Площадь земельного участка — 4 850,00 м².
46. Площадь асфальтобетонного покрытия — 2 140,00 м².
47. Площадь тротуарной плитки — 1 120,00 м².
48. Площадь озеленения — 1 344,40 м².
49. Количество машиномест — 150.
50. Количество машиномест для МГН — 8.
51. Количество этажей — 12.
52. Высота здания — 41,20 м.
53. Площадь застройки — 1 245,60 м².
54. Общая площадь здания — 18 684,00 м².
55. Процент застройки — 25,68 %.
56. Площадь земельного участка — 4 850,00 м².
57. Площадь асфальтобетонного покрытия — 2 140,00 м².
58. Площадь тротуарной плитки — 1 120,00 м².
59. Площадь озеленения — 1 344,40 м².
60. Количество машиномест — 150.
61. Количество машиномест для МГН — 8.
62. Количество этажей — 12.
63. Высота здания — 41,20 м.
64. Площадь застройки — 1 245,60 м².
65. Общая площадь здания — 18 684,00 м².
66. Процент застройки — 25,68 %.
67. Площадь земельного участка — 4 850,00 м².
68. Площадь асфальтобетонного покрытия — 2 140,00 м².
69. Площадь тротуарной плитки — 1 120,00 м².
70. Площадь озеленения — 1 344,40 м².
71. Количество машиномест — 150.
72. Количество машиномест для МГН — 8.
73. Количество этажей — 12.
74. Высота здания — 41,20 м.
75. Площадь застройки — 1 245,60 м².
76. Общая площадь здания — 18 684,00 м².
77. Процент застройки — 25,68 %.
78. Площадь земельного участка — 4 850,00 м².
79. Площадь асфальтобетонного покрытия — 2 140,00 м².
80. Площадь тротуарной плитки — 1 120,00 м².
81. Площадь озеленения — 1 344,40 м².
82. Количество машиномест — 150.
83. Количество машиномест для МГН — 8.
84. Количество этажей — 12.
85. Высота здания — 41,20 м.
86. Площадь застройки — 1 245,60 м².
87. Общая площадь здания — 18 684,00 м².
88. Процент застройки — 25,68 %.
89. Площадь земельного участка — 4 850,00 м².
90. Площадь асфальтобетонного покрытия — 2 140,00 м².
91. Площадь тротуарной плитки — 1 120,00 м².
92. Площадь озеленения — 1 344,40 м².
93. Количество машиномест — 150.
94. Количество машиномест для МГН — 8.
95. Количество этажей — 12.
96. Высота здания — 41,20 м.
97. Площадь застройки — 1 245,60 м².
98. Общая площадь здания — 18 684,00 м².
99. Процент застройки — 25,68 %.
100. Площадь земельного участка — 4 850,00 м².
101. Площадь асфальтобетонного покрытия — 2 140,00 м².
102. Площадь тротуарной плитки — 1 120,00 м².
103. Площадь озеленения — 1 344,40 м².
104. Количество машиномест — 150.
105. Количество машиномест для МГН — 8.
106. Количество этажей — 12.
107. Высота здания — 41,20 м.
108. Площадь застройки — 1 245,60 м².
109. Общая площадь здания — 18 684,00 м².
110. Процент застройки — 25,68 %.
111. Площадь земельного участка — 4 850,00 м².
112. Площадь асфальтобетонного покрытия — 2 140,00 м².
113. Площадь тротуарной плитки — 1 120,00 м².
114. Площадь озеленения — 1 344,40 м².
115. Количество машиномест — 150.
116. Количество машиномест для МГН — 8.
117. Количество этажей — 12.
118. Высота здания — 41,20 м.
119. Площадь застройки — 1 245,60 м².
120. Общая площадь здания — 18 684,00 м².
121. Процент застройки — 25,68 %.
122. Площадь земельного участка — 4 850,00 м².
123. Площадь асфальтобетонного покрытия — 2 140,00 м².
124. Площадь тротуарной плитки — 1 120,00 м².
125. Площадь озеленения — 1 344,40 м².
126. Количество машиномест — 150.
127. Количество машиномест для МГН — 8.
128. Количество этажей — 12.
129. Высота здания — 41,20 м.
130. Площадь застройки — 1 245,60 м².
131. Общая площадь здания — 18 684,00 м².
132. Процент застройки — 25,68 %.
133. Площадь земельного участка — 4 850,00 м².
134. Площадь асфальтобетонного покрытия — 2 140,00 м².
135. Площадь тротуарной плитки — 1 120,00 м².
136. Площадь озеленения — 1 344,40 м².
137. Количество машиномест — 150.
138. Количество машиномест для МГН — 8.
139. Количество этажей — 12.
140. Высота здания — 41,20 м.
141. Площадь застройки — 1 245,60 м².
142. Общая площадь здания — 18 684,00 м².
143. Процент застройки — 25,68 %.
144. Площадь земельного участка — 4 850,00 м².
145. Площадь асфальтобетонного покрытия — 2 140,00 м².
146. Площадь тротуарной плитки — 1 120,00 м².
147. Площадь озеленения — 1 344,40 м².
148. Количество машиномест — 150.
149. Количество машиномест для МГН — 8.
150. Количество этажей — 12.
151. Высота здания — 41,20 м.
152. Площадь застройки — 1 245,60 м².
153. Общая площадь здания — 18 684,00 м².
154. Процент застройки — 25,68 %.
155. Площадь земельного участка — 4 850,00 м².
156. Площадь асфальтобетонного покрытия — 2 140,00 м².
157. Площадь тротуарной плитки — 1 120,00 м².
158. Площадь озеленения — 1 344,40 м².
159. Количество машиномест — 150.
160. Количество машиномест для МГН — 8.
161. Количество этажей — 12.
162. Высота здания — 41,20 м.
163. Площадь застройки — 1 245,60 м².
164. Общая площадь здания — 18 684,00 м².
165. Процент застройки — 25,68 %.
166. Площадь земельного участка — 4 850,00 м².
167. Площадь асфальтобетонного покрытия — 2 140,00 м².
168. Площадь тротуарной плитки — 1 120,00 м².
169. Площадь озеленения — 1 344,40 м².
170. Количество машиномест — 150.
171. Количество машиномест для МГН — 8.
172. Количество этажей — 12.
173. Высота здания — 41,20 м.
174. Площадь застройки — 1 245,60 м².
175. Общая площадь здания — 18 684,00 м².
176. Процент застройки — 25,68 %.
177. Площадь земельного участка — 4 850,00 м².
178. Площадь асфальтобетонного покрытия — 2 140,00 м².
179. Площадь тротуарной плитки — 1 120,00 м².
180. Площадь озеленения — 1 344,40 м².
181. Количество машиномест — 150.
182. Количество машиномест для МГН — 8.
183. Количество этажей — 12.
184. Высота здания — 41,20 м.
185. Площадь застройки — 1 245,60 м².
186. Общая площадь здания — 18 684,00 м².
187. Процент застройки — 25,68 %.
188. Площадь земельного участка — 4 850,00 м².
189. Площадь асфальтобетонного покрытия — 2 140,00 м².
190. Площадь тротуарной плитки — 1 120,00 м².
191. Площадь озеленения — 1 344,40 м².
192. Количество машиномест — 150.
193. Количество машиномест для МГН — 8.
194. Количество этажей — 12.
195. Высота здания — 41,20 м.
196. Площадь застройки — 1 245,60 м².
197. Общая площадь здания — 18 684,00 м².
198. Процент застройки — 25,68 %.
199. Площадь земельного участка — 4 850,00 м².
200. Площадь асфальтобетонного покрытия — 2 140,00 м².
201. Площадь тротуарной плитки — 1 120,00 м².
202. Площадь озеленения — 1 344,40 м².
203. Количество машиномест — 150.
204. Количество машиномест для МГН — 8.
205. Количество этажей — 12.
206. Высота здания — 41,20 м.
207. Площадь застройки — 1 245,60 м².
208. Общая площадь здания — 18 684,00 м².
209. Процент застройки — 25,68 %.
210. Площадь земельного участка — 4 850,00 м².
211. Площадь асфальтобетонного покрытия — 2 140,00 м².
212. Площадь тротуарной плитки — 1 120,00 м².
213. Площадь озеленения — 1 344,40 м².
214. Количество машиномест — 150.
215. Количество машиномест для МГН — 8.
216. Количество этажей — 12.
217. Высота здания — 41,20 м.
218. Площадь застройки — 1 245,60 м².
219. Общая площадь здания — 18 684,00 м².
220. Процент застройки — 25,68 %.
221. Площадь земельного участка — 4 850,00 м².
222. Площадь асфальтобетонного покрытия — 2 140,00 м².
223. Площадь тротуарной плитки — 1 120,00 м².
224. Площадь озеленения — 1 344,40 м².
225. Количество машиномест — 150.
226. Количество машиномест для МГН — 8.
227. Количество этажей — 12.
228. Высота здания — 41,20 м.
229. Площадь застройки — 1 245,60 м².
230. Общая площадь здания — 18 684,00 м².
231. Процент застройки — 25,68 %.
232. Площадь земельного участка — 4 850,00 м².
233. Площадь асфальтобетонного покрытия — 2 140,00 м².
234. Площадь тротуарной плитки — 1 120,00 м².
235. Площадь озеленения — 1 344,40 м².
236. Количество машиномест — 150.
237. Количество машиномест для МГН — 8.
238. Количество этажей — 12.
239. Высота здания — 41,20 м.
240. Площадь застройки — 1 245,60 м².
241. Общая площадь здания — 18 684,00 м².
242. Процент застройки — 25,68 %.
243. Площадь земельного участка — 4 850,00 м².
244. Площадь асфальтобетонного покрытия — 2 140,00 м².
245. Площадь тротуарной плитки — 1 120,00 м².
246. Площадь озеленения — 1 344,40 м².
247. Количество машиномест — 150.
248. Количество машиномест для МГН — 8.
249. Количество этажей — 12.
250. Высота здания — 41,20 м.
251. Площадь застройки — 1 245,60 м².
252. Общая площадь здания — 18 684,00 м².
253. Процент застройки — 25,68 %.
254. Площадь земельного участка — 4 850,00 м².
255. Площадь асфальтобетонного покрытия — 2 140,00 м².
256. Площадь тротуарной плитки — 1 120,00 м².
257. Площадь озеленения — 1 344,40 м².
258. Количество машиномест — 150.
259. Количество машиномест для МГН — 8.
260. Количество этажей — 12.
261. Высота здания — 41,20 м.
262. Площадь застройки — 1 245,60 м².
263. Общая площадь здания — 18 684,00 м².
264. Процент застройки — 25,68 %.
265. Площадь земельного участка — 4 850,00 м².
266. Площадь асфальтобетонного покрытия — 2 140,00 м².
267. Площадь тротуарной плитки — 1 120,00 м².
268. Площадь озеленения — 1 344,40 м².
269. Количество машиномест — 150.
270. Количество машиномест для МГН — 8.
271. Количество этажей — 12.
272. Высота здания — 41,20 м.
273. Площадь застройки — 1 245,60 м².
274. Общая площадь здания — 18 684,00 м².
275. Процент застройки — 25,68 %.
276. Площадь земельного участка — 4 850,00 м².
277. Площадь асфальтобетонного покрытия — 2 140,00 м².
278. Площадь тротуарной плитки — 1 120,00 м².
279. Площадь озеленения — 1 344,40 м².
280. Количество машиномест — 150.
281. Количество машиномест для МГН — 8.
282. Количество этажей — 12.
283. Высота здания — 41,20 м.
284. Площадь застройки — 1 245,60 м².
285. Общая площадь здания — 18 684,00 м².
286. Процент застройки — 25,68 %.
287. Площадь земельного участка — 4 850,00 м².
288. Площадь асфальтобетонного покрытия — 2 140,00 м².
289. Площадь тротуарной плитки — 1 120,00 м².
290. Площадь озеленения — 1 344,40 м².
291. Количество машиномест — 150.
292. Количество машиномест для МГН — 8.
293. Количество этажей — 12.
294. Высота здания — 41,20 м.
295. Площадь застройки — 1 245,60 м².
296. Общая площадь здания — 18 684,00 м².
297. Процент застройки — 25,68 %.
298. Площадь земельного участка — 4 850,00 м².
299. Площадь асфальтобетонного покрытия — 2 140,00 м².
300. Площадь тротуарной плитки — 1 120,00 м².
301. Площадь озеленения — 1 344,40 м².
302. Количество машиномест — 150.
303. Количество машиномест для МГН — 8.
304. Количество этажей — 12.
305. Высота здания — 41,20 м.
306. Площадь застройки — 1 245,60 м².
307. Общая площадь здания — 18 684,00 м².
308. Процент застройки — 25,68 %.
309. Площадь земельного участка — 4 850,00 м².
310. Площадь асфальтобетонного покрытия — 2 140,00 м².
311. Площадь тротуарной плитки — 1 120,00 м².
312. Площадь озеленения — 1 344,40 м².
313. Количество машиномест — 150.
314. Количество машиномест для МГН — 8.
315. Количество этажей — 12.
316. Высота здания — 41,20 м.
317. Площадь застройки — 1 245,60 м².
318. Общая площадь здания — 18 684,00 м².
319. Процент застройки — 25,68 %.
320. Площадь земельного участка — 4 850,00 м².
321. Площадь асфальтобетонного покрытия — 2 140,00 м².
322. Площадь тротуарной плитки — 1 120,00 м².
323. Площадь озеленения — 1 344,40 м².
324. Количество машиномест — 150.
325. Количество машиномест для МГН — 8.
326. Количество этажей — 12.
327. Высота здания — 41,20 м.
328. Площадь застройки — 1 245,60 м².
329. Общая площадь здания — 18 684,00 м².
330. Процент застройки — 25,68 %.
331. Площадь земельного участка — 4 850,00 м².
332. Площадь асфальтобетонного покрытия — 2 140,00 м².
333. Площадь тротуарной плитки — 1 120,00 м².
334. Площадь озеленения — 1 344,40 м².
335. Количество машиномест — 150.
336. Количество машиномест для МГН — 8.
337. Количество этажей — 12.
338. Высота здания — 41,20 м.
339. Площадь застройки — 1 245,60 м².
340. Общая площадь здания — 18 684,00 м².
341. Процент застройки — 25,68 %.
342. Площадь земельного участка — 4 850,00 м².
343. Площадь асфальтобетонного покрытия — 2 140,00 м².
344. Площадь тротуарной плитки — 1 120,00 м².
345. Площадь озеленения — 1 344,40 м².
346. Количество машиномест — 150.
347. Количество машиномест для МГН — 8.
348. Количество этажей — 12.
349. Высота здания — 41,20 м.
350. Площадь застройки — 1 245,60 м².
351. Общая площадь здания — 18 684,00 м².
352. Процент застройки — 25,68 %.
353. Площадь земельного участка — 4 850,00 м².
354. Площадь асфальтобетонного покрытия — 2 140,00 м².
355. Площадь тротуарной плитки — 1 120,00 м².
356. Площадь озеленения — 1 344,40 м².
357. Количество машиномест — 150.
358. Количество машиномест для МГН — 8.
359. Количество этажей — 12.
360. Высота здания — 41,20 м.
361. Площадь застройки — 1 245,60 м².
362. Общая площадь здания — 18 684,00 м².
363. Процент застройки — 25,68 %.
364. Площадь земельного участка — 4 850,00 м².
365. Площадь асфальтобетонного покрытия — 2 140,00 м².
366. Площадь тротуарной плитки — 1 120,00 м².
367. Площадь озеленения — 1 344,40 м².
368. Количество машиномест — 150.
369. Количество машиномест для МГН — 8.
370. Количество этажей — 12.
371. Высота здания — 41,20 м.
372. Площадь застройки — 1 245,60 м².
373. Общая площадь здания — 18 684,00 м².
374. Процент застройки — 25,68 %.
375. Площадь земельного участка — 4 850,00 м².
376. Площадь асфальтобетонного покрытия — 2 140,00 м².
377. Площадь тротуарной плитки — 1 120,00 м².
378. Площадь озеленения — 1 344,40 м².
379. Количество машиномест — 150.
380. Количество машиномест для МГН — 8.
381. Количество этажей — 12.
382. Высота здания — 41,20 м.
383. Площадь застройки — 1 245,60 м².
384. Общая площадь здания — 18 684,00 м².
385. Процент застройки — 25,68 %.
386. Площадь земельного участка — 4 850,00 м².
387. Площадь асфальтобетонного покрытия — 2 140,00 м².
388. Площадь тротуарной плитки — 1 120,00 м².
389. Площадь озеленения — 1 344,40 м².
390. Количество машиномест — 150.
391. Количество машиномест для МГН — 8.
392. Количество этажей — 12.
393. Высота здания — 41,20 м.
394. Площадь застройки — 1 245,60 м².
395. Общая площадь здания — 18 684,00 м².
396. Процент застройки — 25,68 %.
397. Площадь земельного участка — 4 850,00 м².
398. Площадь асфальтобетонного покрытия — 2 140,00 м².
399. Площадь тротуарной плитки — 1 120,00 м².
400. Площадь озеленения — 1 344,40 м².
401. Количество машиномест — 150.
402. Количество машиномест для МГН — 8.
403. Количество этажей — 12.
404. Высота здания — 41,20 м.
405. Площадь застройки — 1 245,60 м².
406. Общая площадь здания — 18 684,00 м².
407. Процент застройки — 25,68 %.
408. Площадь земельного участка — 4 850,00 м².
409. Площадь асфальтобетонного покрытия — 2 140,00 м².
410. Площадь тротуарной плитки — 1 120,00 м².
411. Площадь озеленения — 1 344,40 м².
412. Количество машиномест — 150.
413. Количество машиномест для МГН — 8.
414. Количество этажей — 12.
415. Высота здания — 41,20 м.
416. Площадь застройки — 1 245,60 м².
417. Общая площадь здания — 18 684,00 м².
418. Процент застройки — 25,68 %.
419. Площадь земельного участка — 4 850,00 м².
420. Площадь асфальтобетонного покрытия — 2 140,00 м².
421. Площадь тротуарной плитки — 1 120,00 м².
422. Площадь озеленения — 1 344,40 м².
423. Количество машиномест — 150.
424. Количество машиномест для МГН — 8.
425. Количество этажей — 12.
426. Высота здания — 41,20 м.
427. Площадь застройки — 1 245,60 м².
428. Общая площадь здания — 18 684,00 м².
429. Процент застройки — 25,68 %.
430. Площадь земельного участка — 4 850,00 м².
431. Площадь асфальтобетонного покрытия — 2 140,00 м².
432. Площадь тротуарной плитки — 1 120,00 м².
433. Площадь озеленения — 1 344,40 м².
434. Количество машиномест — 150.
435. Количество машиномест для МГН — 8.
436. Количество этажей — 12.
437. Высота здания — 41,20 м.
438. Площадь застройки — 1 245,60 м².
439. Общая площадь здания — 18 684,00 м².
440. Процент застройки — 25,68 %.
441. Площадь земельного участка — 4 850,00 м².
442. Площадь асфальтобетонного покрытия — 2 140,00 м².
443. Площадь тротуарной плитки — 1 120,00 м².
444. Площадь озеленения — 1 344,40 м².
445. Количество машиномест — 150.
446. Количество машиномест для МГН — 8.
447. Количество этажей — 12.
448. Высота здания — 41,20 м.
449. Площадь застройки — 1 245,60 м².
450. Общая площадь здания — 18 684,00 м².
451. Процент застройки — 25,68 %.
452. Площадь земельного участка — 4 850,00 м².
453. Площадь асфальтобетонного покрытия — 2 140,00 м².
454. Площадь тротуарной плитки — 1 120,00 м².
455. Площадь озеленения — 1 344,40 м².
456. Количество машиномест — 150.
457. Количество машиномест для МГН — 8.
458. Количество этажей — 12.
459. Высота здания — 41,20 м.
460. Площадь застройки — 1 245,60 м².
461. Общая площадь здания — 18 684,00 м².
462. Процент застройки — 25,68 %.
463. Площадь земельного участка — 4 850,00 м².
464. Площадь асфальтобетонного покрытия — 2 140,00 м².
465. Площадь тротуарной плитки — 1 120,00 м².
466. Площадь озеленения — 1 344,40 м².
467. Количество машиномест — 150.
468. Количество машиномест для МГН — 8.
469. Количество этажей — 12.
470. Высота здания — 41,20 м.
471. Площадь застройки — 1 245,60 м².
472. Общая площадь здания — 18 684,00 м².
473. Процент застройки — 25,68 %.
474. Площадь земельного участка — 4 850,00 м².
475. Площадь асфальтобетонного покрытия — 2 140,00 м².
476. Площадь тротуарной плитки — 1 120,00 м².
477. Площадь озеленения — 1 344,40 м².
478. Количество машиномест — 150.
479. Количество машиномест для МГН — 8.
480. Количество этажей — 12.
481. Высота здания — 41,20 м.
482. Площадь застройки — 1 245,60 м².
483. Общая площадь здания — 18 684,00 м².
484. Процент застройки — 25,68 %.
485. Площадь земельного участка — 4 850,00 м².
486. Площадь асфальтобетонного покрытия — 2 140,00 м².
487. Площадь тротуарной плитки — 1 120,00 м².
488. Площадь озеленения — 1 344,40 м².
489. Количество машиномест — 150.
490. Количество машиномест для МГН — 8.
491. Количество этажей — 12.
492. Высота здания — 41,20 м.
493. Площадь застройки — 1 245,60 м².
494. Общая площадь здания — 18 684,00 м².
495. Процент застройки — 25,68 %.
496. Площадь земельного участка — 4 850,00 м².
497. Площадь асфальтобетонного покрытия — 2 140,00 м².
498. Площадь тротуарной плитки — 1 120,00 м².
499. Площадь озеленения — 1 344,40 м².
500. Количество машиномест — 150.
501. Количество машиномест для МГН — 8.
502. Количество этажей — 12.
503. Высота здания — 41,20 м.
504. Площадь застройки — 1 245,60 м².
505. Общая площадь здания — 18 684,00 м².
506. Процент застройки — 25,68 %.
507. Площадь земельного участка — 4 850,00 м².
508. Площадь асфальтобетонного покрытия — 2 140,00 м².
509. Площадь тротуарной плитки — 1 120,00 м².
510. Площадь озеленения — 1 344,40 м².
511. Количество машиномест — 150.
512. Количество машиномест для МГН — 8.
513. Количество этажей — 12.
514. Высота здания — 41,20 м.
515. Площадь застройки — 1 245,60 м².
516. Общая площадь здания — 18 684,00 м².
517. Процент застройки — 25,68 %.
518. Площадь земельного участка — 4 850,00 м².
519. Площадь асфальтобетонного покрытия — 2 140,00 м².
520. Площадь тротуарной плитки — 1 120,00 м².
521. Площадь озеленения — 1 344,40 м².
522. Количество машиномест — 150.
523. Количество машиномест для МГН — 8.
524. Количество этажей — 12.
525. Высота здания — 41,20 м.
526. Площадь застройки — 1 245,60 м².
527. Общая площадь здания — 18 684,00 м².
528. Процент застройки — 25,68 %.
529. Площадь земельного участка — 4 850,00 м².
530. Площадь асфальтобетонного покрытия — 2 140,00 м².
531. Площадь тротуарной плитки — 1 120,00 м².
532. Площадь озеленения — 1 344,40 м².
533. Количество машиномест — 150.
534. Количество машиномест для МГН — 8.
535. Количество этажей — 12.
536. Высота здания — 41,20 м.
537. Площадь застройки — 1 245,60 м².
538. Общая площадь здания — 18 684,00 м².
539. Процент застройки — 25,68 %.
540. Площадь земельного участка — 4 850,00 м².
541. Площадь асфальтобетонного покрытия — 2 140,00 м².
542. Площадь тротуарной плитки — 1 120,00 м².
543. Площадь озеленения — 1 344,40 м².
544. Количество машиномест — 150.
545. Количество машиномест для МГН — 8.
546. Количество этажей — 12.
547. Высота здания — 41,20 м.
548. Площадь застройки — 1 245,60 м².
549. Общая площадь здания — 18 684,00 м².
550. Процент застройки — 25,68 %.
551. Площадь земельного участка — 4 850,00 м².
552. Площадь асфальтобетонного покрытия — 2 140,00 м².
553. Площадь тротуарной плитки — 1 120,00 м².
554. Площадь озеленения — 1 344,40 м².
555. Количество машиномест — 150.
556. Количество машиномест для МГН — 8.
557. Количество этажей — 12.
558. Высота здания — 41,20 м.
559. Площадь застройки — 1 245,60 м².
560. Общая площадь здания — 18 684,00 м².
561. Процент застройки — 25,68 %.
562. Площадь земельного участка — 4 850,00 м².
563. Площадь асфальтобетонного покрытия — 2 140,00 м².
564. Площадь тротуарной плитки — 1 120,00 м².
565. Площадь озеленения — 1 344,40 м².
566. Количество машиномест — 150.
567. Количество машиномест для МГН — 8.
568. Количество этажей — 12.
569. Высота здания — 41,20 м.
570. Площадь застройки — 1 245,60 м².
571. Общая площадь здания — 18 684,00 м².
572. Процент застройки — 25,68 %.
573. Площадь земельного участка — 4 850,00 м².
574. Площадь асфальтобетонного покрытия — 2 140,00 м².
575. Площадь тротуарной плитки — 1 120,00 м².
576. Площадь озеленения — 1 344,40 м².
577. Количество машиномест — 150.
578. Количество машиномест для МГН — 8.
579. Количество этажей — 12.
580. Высота здания — 41,20 м.
581. Площадь застройки — 1 245,60 м².
582. Общая площадь здания — 18 684,00 м².
583. Процент застройки — 25,68 %.
584. Площадь земельного участка — 4 850,00 м².
585. Площадь асфальтобетонного покрытия — 2 140,00 м².
586. Площадь тротуарной плитки — 1 120,00 м².
587. Площадь озеленения — 1 344,40 м².
588. Количество машиномест — 150.
589. Количество машиномест для МГН — 8.
590. Количество этажей — 12.
591. Высота здания — 41,20 м.
592. Площадь застройки — 1 245,60 м².
593. Общая площадь здания — 18 684,00 м².
594. Процент застройки — 25,68 %.
595. Площадь земельного участка — 4 850,00 м².
596. Площадь асфальтобетонного покрытия — 2 140,00 м².
597. Площадь тротуарной плитки — 1 120,00 м².
598. Площадь озеленения — 1 344,40 м².
599. Количество машиномест — 150.
600. Количество машиномест для МГН — 8.
601. Количество этажей — 12.
602. Высота здания — 41,20 м.
603. Площадь застройки — 1 245,60 м².
604. Общая площадь здания — 18 684,00 м².
605. Процент застройки — 25,68 %.
606. Площадь земельного участка — 4 850,00 м².
607. Площадь асфальтобетонного покрытия — 2 140,00 м².
608. Площадь тротуарной плитки — 1 120,00 м².
609. Площадь озеленения — 1 344,40 м².
610. Количество машиномест — 150.
611. Количество машиномест для МГН — 8.
612. Количество этажей — 12.
613. Высота здания — 41,20 м.
614. Площадь застройки — 1 245,60 м².
615. Общая площадь здания — 18 684,00 м².
616. Процент застройки — 25,68 %.
617. Площадь земельного участка — 4 850,00 м².
618. Площадь асфальтобетонного покрытия — 2 140,00 м².
619. Площадь тротуарной плитки — 1 120,00 м².
620. Площадь озеленения — 1 344,40 м².
621. Количество машиномест — 150.
622. Количество машиномест для МГН — 8.
623. Количество этажей — 12.
624. Высота здания — 41,20 м.
625. Площадь застройки — 1 245,60 м².
626. Общая площадь здания — 18 684,00 м².
627. Процент застройки — 25,68 %.
628. Площадь земельного участка — 4 850,00 м².
629. Площадь асфальтобетонного покрытия — 2 140,00 м².
630. Площадь тротуарной плитки — 1 120,00 м².
631. Площадь озеленения — 1 344,40 м².
632. Количество машиномест — 150.
633. Количество машиномест для МГН — 8.
634. Количество этажей — 12.
635. Высота здания — 41,20 м.
636. Площадь застройки — 1 245,60 м².
637. Общая площадь здания — 18 684,00 м².
638. Процент застройки — 25,68 %.
639. Площадь земельного участка — 4 850,00 м².
640. Площадь асфальтобетонного покрытия — 2 140,00 м².
641. Площадь тротуарной плитки — 1 120,00 м².
642. Площадь озеленения — 1 344,40 м².
643. Количество машиномест — 150.
644. Количество машиномест для МГН — 8.
645. Количество этажей — 12.
646. Высота здания — 41,20 м.
647. Площадь застройки — 1 245,60 м².
648. Общая площадь здания — 18 684,00 м².
649. Процент застройки — 25,68 %.
650. Площадь земельного участка — 4 850,00 м².
651. Площадь асфальтобетонного покрытия — 2 140,00 м².
652. Площадь тротуарной плитки — 1 120,00 м².
653. Площадь озеленения — 1 344,40 м².
654. Количество машиномест — 150.
655. Количество машиномест для МГН — 8.
656. Количество этажей — 12.
657. Высота здания — 41,20 м.
658. Площадь застройки — 1 245,60 м².
659. Общая площадь здания — 18 684,00 м².
660. Процент застройки — 25,68 %.
661. Площадь земельного участка — 4 850,00 м².
662. Площадь асфальтобетонного покрытия — 2 140,00 м².
663. Площадь тротуарной плитки — 1 120,00 м².
664. Площадь озеленения — 1 344,40 м².
665. Количество машиномест — 150.
666. Количество машиномест для МГН — 8.
667. Количество этажей — 12.
668. Высота здания — 41,20 м.
669. Площадь застройки — 1 245,60 м².
670. Общая площадь здания — 18 684,00 м².
671. Процент застройки — 25,68 %.
672. Площадь земельного участка — 4 850,00 м².
673. Площадь асфальтобетонного покрытия — 2 140,00 м².
674. Площадь тротуарной плитки — 1 120,00 м².
675. Площадь озеленения — 1 344,40 м².
676. Количество машиномест — 150.
677. Количество машиномест для МГН — 8.
678. Количество этажей — 12.
679. Высота здания — 41,20 м.
680. Площадь застройки — 1 245,60 м².
681. Общая площадь здания — 18 684,00 м².
682. Процент застройки — 25,68 %.
683. Площадь земельного участка — 4 850,00 м².
684. Площадь асфальтобетонного покрытия — 2 140,00 м².
685. Площадь тротуарной плитки — 1 120,00 м².
686. Площадь озеленения — 1 344,40 м².
687. Количество машиномест — 150.
688. Количество машиномест для МГН — 8.
689. Количество этажей — 12.
690. Высота здания — 41,20 м.
691. Площадь застройки — 1 245,60 м².
692. Общая площадь здания — 18 684,00 м².
693. Процент застройки — 25,68 %.
694. Площадь земельного участка — 4 850,00 м².
695. Площадь асфальтобетонного покрытия — 2 140,00 м².
696. Площадь тротуарной плитки — 1 120,00 м².
697. Площадь озеленения — 1 344,40 м².
698. Количество машиномест — 150.
699. Количество машиномест для МГН — 8.
700. Количество этажей — 12.
701. Высота здания — 41,20 м.
702. Площадь застройки — 1 245,60 м².
703. Общая площадь здания — 18 684,00 м².
704. Процент застройки — 25,68 %.
705. Площадь земельного участка — 4 850,00 м².
706. Площадь асфальтобетонного покрытия — 2 140,00 м².
707. Площадь тротуарной плитки — 1 120,00 м².
708. Площадь озеленения — 1 344,40 м².
709. Количество машиномест — 150.
710. Количество машиномест для МГН — 8.
711. Количество этажей — 12.
712. Высота здания — 41,20 м.
713. Площадь застройки — 1 245,60 м².
714. Общая площадь здания — 18 684,00 м².
715. Процент застройки — 25,68 %.
716. Площадь земельного участка — 4 850,00 м².
717. Площадь асфальтобетонного покрытия — 2 140,00 м².
718. Площадь тротуарной плитки — 1 120,00 м².
719. Площадь озеленения — 1 344,40 м².
720. Количество машиномест — 150.
721. Количество машиномест для МГН — 8.
722. Количество этажей — 12.
723. Высота здания — 41,20 м.
724. Площадь застройки — 1 245,60 м².
725. Общая площадь здания — 18 684,00 м².
726. Процент застройки — 25,68 %.
727. Площадь земельного участка — 4 850,00 м².
728. Площадь асфальтобетонного покрытия — 2 140,00 м².
729. Площадь тротуарной плитки — 1 120,00 м².
730. Площадь озеленения — 1 344,40 м².
731. Количество машиномест — 150.
732. Количество машиномест для МГН — 8.
733. Количество этажей — 12.
734. Высота здания — 41,20 м.
735. Площадь застройки — 1 245,60 м².
736. Общая площадь здания — 18 684,00 м².
737. Процент застройки — 25,68 %.
738. Площадь земельного участка — 4 850,00 м².
739. Площадь асфальтобетонного покрытия — 2 140,00 м².
740. Площадь тротуарной плитки — 1 120,00 м².
741. Площадь озеленения — 1 344,40 м².
742. Количество машиномест — 150.
743. Количество машиномест для МГН — 8.
744. Количество этажей — 12.
745. Высота здания — 41,20 м.
746. Площадь застройки — 1 245,60 м².
747. Общая площадь здания — 18 684,00 м².
748. Процент застройки — 25,68 %.
749. Площадь земельного участка — 4 850,00 м².
750. Площадь асфальтобетонного покрытия — 2 140,00 м².
751. Площадь тротуарной плитки — 1 120,00 м².
752. Площадь озеленения — 1 344,40 м².
753. Количество машиномест — 150.
754. Количество машиномест для МГН — 8.
755. Количество этажей — 12.
756. Высота здания — 41,20 м.
757. Площадь застройки — 1 245,60 м².
758. Общая площадь здания — 18 684,00 м².
759. Процент застройки — 25,68 %.
760. Площадь земельного участка — 4 850,00 м².
761. Площадь асфальтобетонного покрытия — 2 140,00 м².
762. Площадь тротуарной плитки — 1 120,00 м².
763. Площадь озеленения — 1 344,40 м².
764. Количество машиномест — 150.
765. Количество машиномест для МГН — 8.
766. Количество этажей — 12.
767. Высота здания — 41,20 м.
768. Площадь застройки — 1 245,60 м².
769. Общ