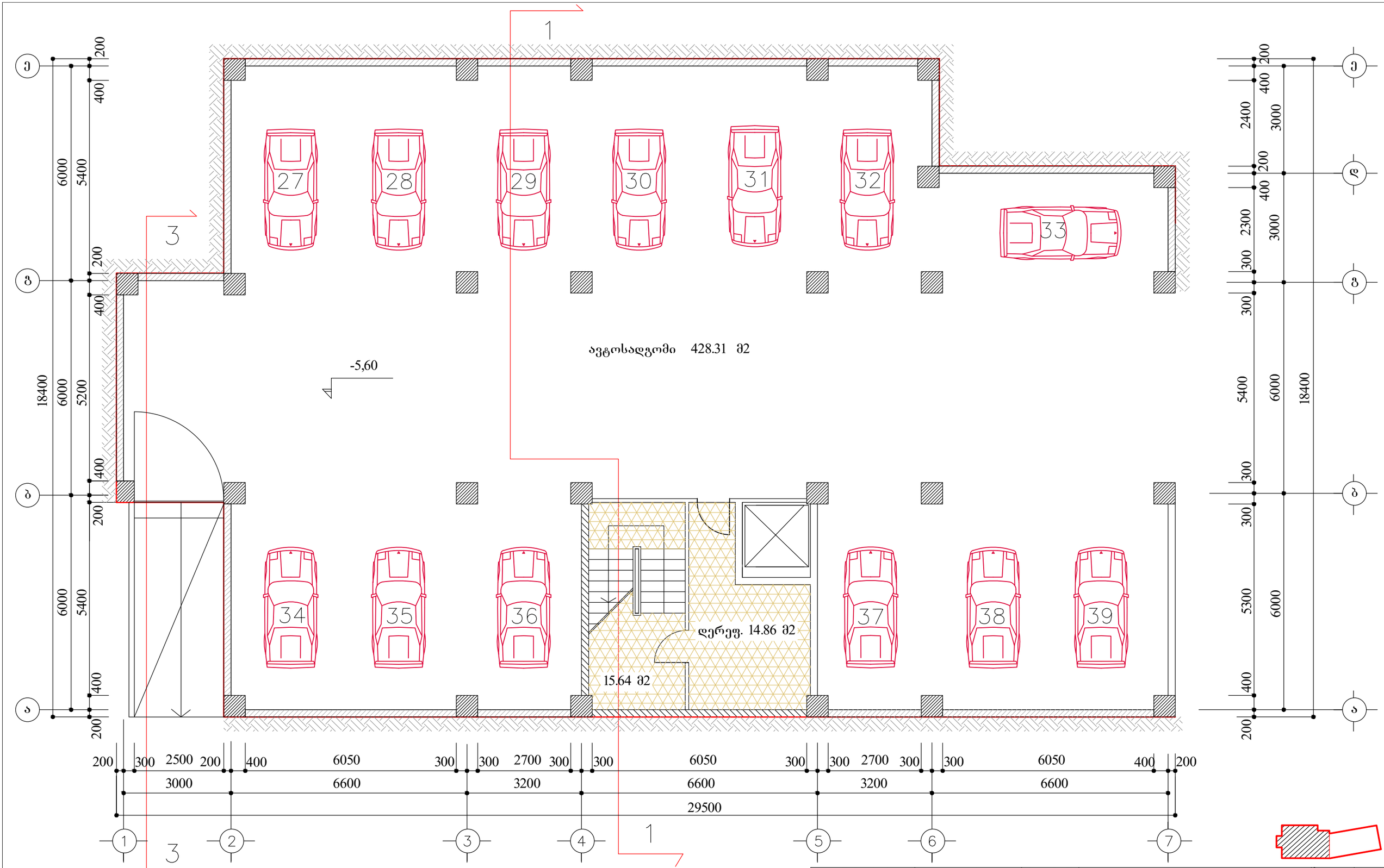

შენიშვნა

პირობით ნიშნულად 0,00 მიჩნეულია I სართულის სუფთა იატაკის დონე, რაც შეესაბამება 500,10 აბსოლუტურ ნიშნულს.

თანამდებობა	გვარი	ხელმოწ.	დაკვეთა 2 - 2019	სტადია	მ -- ბი.
ხელმძღვანელი	სურვილაძე			მპ	1 - 100
პრ.ავტორი	ქურთიშვილი		მრავალბინიანი საცხოვრებელი სახლი კეკელიძის ქუჩა №68-70-ში (კორექტირებული პროექტი)	ფურც.	ფ - ბი
	სურვილაძე			ა - 2	37
დაამუშავა	მოსაშვილი		გეგმა ნიშნულზე - 5,60 კორპუსი №1	შ.პ.ს. "არქი"	
შეამოწმა	სურვილაძე				

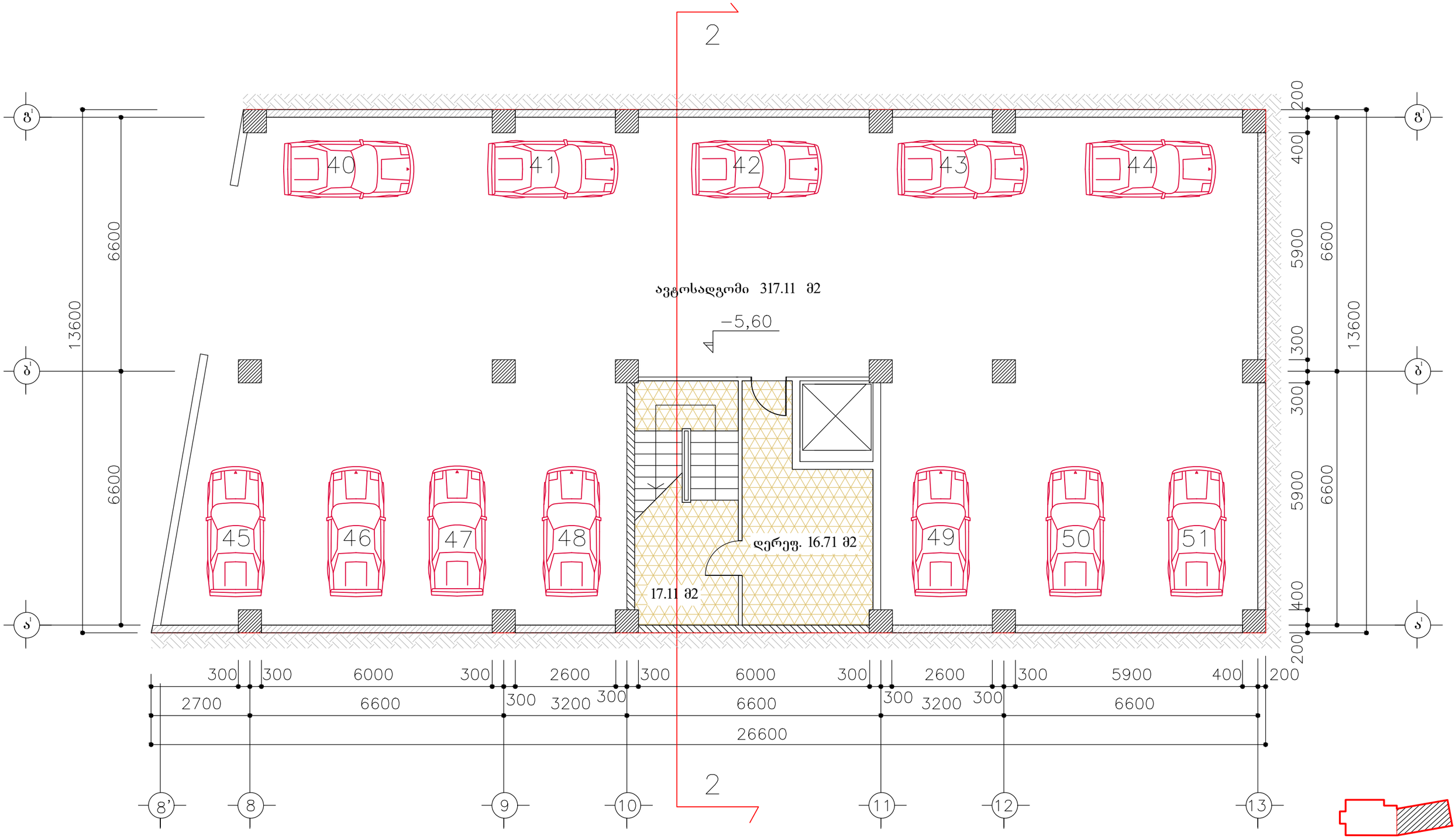

შენიშვნა

პირობით ნიშნულად 0,00 მიჩნეულია I სართულის სუფთა იატაკის დონე, რაც შეესაბამება 500,10 აბსოლუტურ ნიშნულს.

თანამდებობა	გვარი	ხელმოწ.	დაკვეთა 2 - 2019	სტადია	მ -- ბი.
ხელმძღვანელი	სურვილაძე			მპ	1 - 100
პრ.ავტორი	ქურთიშვილი		მრავალბინიანი საცხოვრებელი სახლი კეკელიძის ქუჩა №68-70-ში (კორექტირებული პროექტი)	ფურც.	ფ - ბი
	სურვილაძე			ა - 3	37
დაამუშავა	მოსაშვილი		გეგმა ნიშნულზე - 5,60 კორპუსი №2	შ.პ.ს. "არქი"	
შეამოწმა	სურვილაძე				

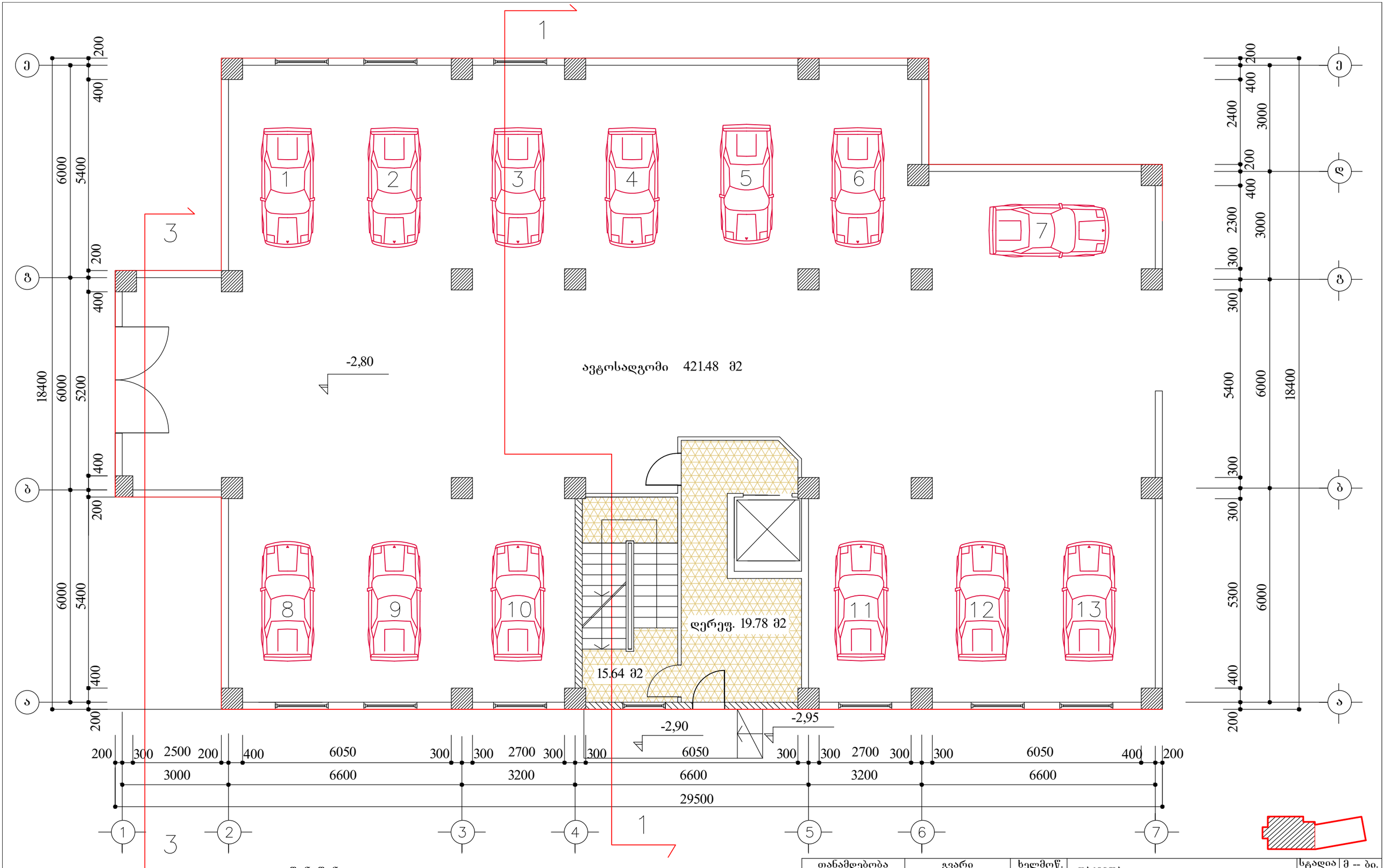

შენიშვნა

პირობით ნიშნულად 0,00 მიჩნეულია I სართულის სუფთა იატაკის დონე, რაც შეესაბამება 500,10 აბსოლუტურ ნიშნულს.

თანამდებობა	გვარი	ხელმოწ.	დაკვეთა 2 - 2019	სტადია	მ -- ბი.
ხელმძღვანელი	სურვილაძე			მპ	1 - 100
პრ.ავტორი	ქურთიშვილი		მრავალბინიანი საცხოვრებელი სახლი კეკელიძის ქუჩა №68-70-ში (კორექტირებული პროექტი)	ფურც.	ფ - ბი
	სურვილაძე			ა - 4	37
დაამუშავა	მოსაშვილი		გეგმა ნიშნულზე - 2,80 კორპუსი №1	შ.პ.ს. "არქი"	
შეამოწმა	სურვილაძე				

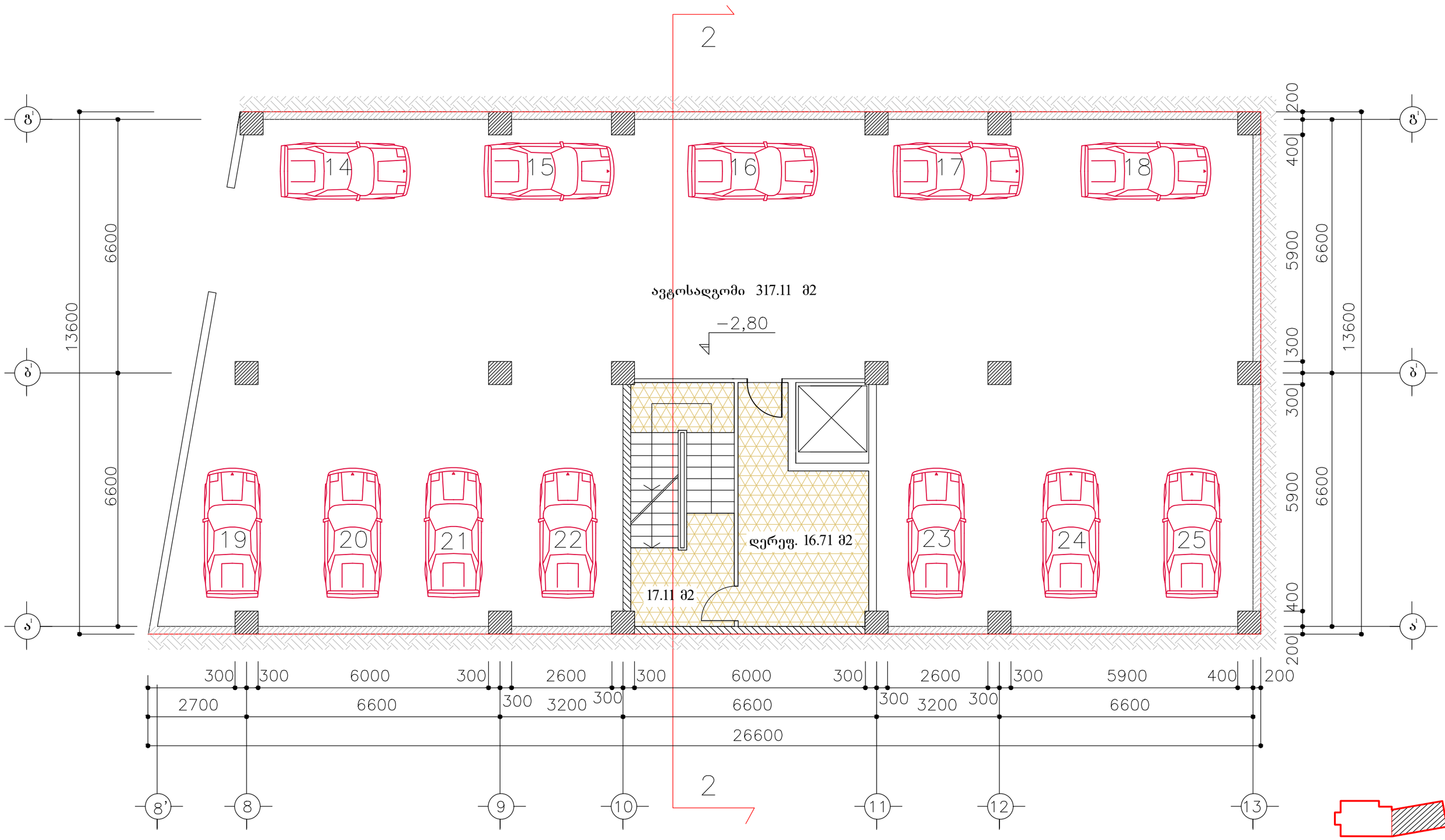

შენიშვნა

პირობით ნიშნულად 0,00 მიჩნეულია I სართულის სუფთა იატაკის დონე, რაც შეესაბამება 500,10 აბსოლუტურ ნიშნულს.

თანამდებობა	გვარი	ხელმოწ.	დაკვეთა 2 - 2019	სტადია	მ -- ბი.
ხელმძღვანელი	სურვილაძე			მპ	1 - 100
პრ.ავტორი	ქურთიშვილი		მრავალბინიანი საცხოვრებელი სახლი კეკელიძის ქუჩა №68-70-ში (კორექტირებული პროექტი)	ფურც.	ფ - ბი
	სურვილაძე			ა - 5	37
დაამუშავა	მოსაშვილი		გეგმა ნიშნულზე - 2,80 კორპუსი №2	შ.პ.ს. "არქი"	
შეამოწმა	სურვილაძე				

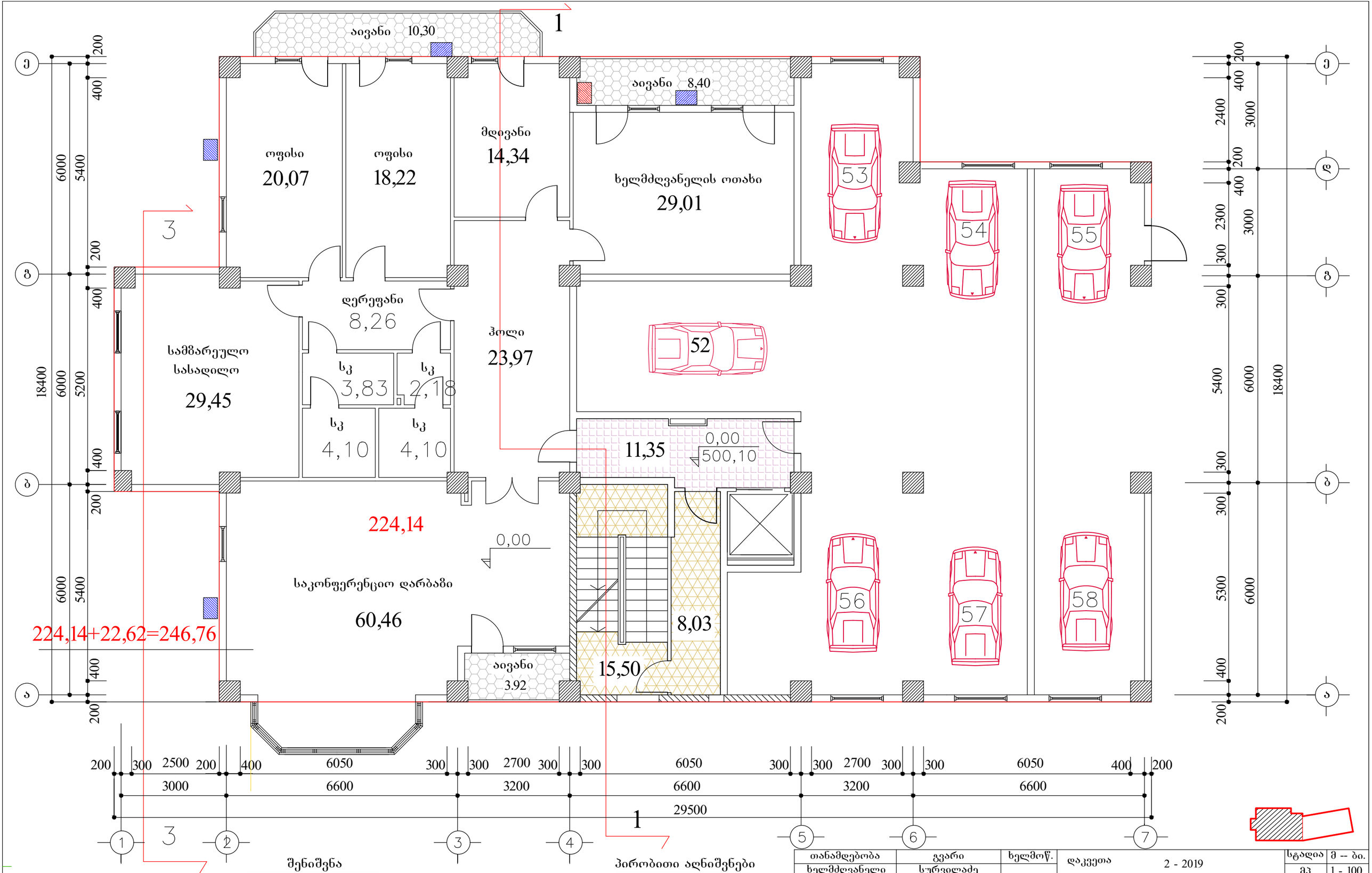

შენიშვნა

პირობით ნიშნულად 0,00 მიჩნეულია I სართულის სუფთა იატაკის დონე, რაც შეესაბამება 500,10 აბსოლუტურ ნიშნულს.

პირობითი აღნიშვნები

- გამათბობელი ქვაბი
- კონდენციონერი

თანამდებობა	გვარი	ხელმოწ.	დაკვეთა 2 - 2019	სტადია	მ -- ბი.
ხელმძღვანელი	სურვილაძე			მპ	1 - 100
პრ.ავტორი	ქურთიშვილი		მრავალბინიანი საცხოვრებელი სახლი კეკელიძის ქუჩა №68-70-ში (კორექტირებული პროექტი)	ფურც.	ფ - ბი
	სურვილაძე			ა - 6	37
დაამუშავა	მოსაშვილი		გეგმა ნიშნულზე 0,00 კორპუსი №1	შ.პ.ს. "არქი"	
შეამოწმა	სურვილაძე				

საყრდენი კედელი

2

59

0,00
500,10

0,00

ავტოსადგომი 188.78 მ2

60

61

62

მაღაზია 76.21 მ2

დერეფ.
15.89 მ2

მაღაზია 44.95 მ2

კიბე
18,04

−0,15

−0,10

−0,15

1400

-1.35

ა

ბ

ბ'

ა'

13600

6600

200
400
5900
6600
300
300
5900
6600
400
200

2050 300 6000 300 2600 300 6000 300 2600 300 5900 400 200

300 6600 300 3200 300 6600 300 3200 300 6600

28980

8' 8 9 10 11 12 13

2

შენიშვნა

პირობით ნიშნულად 0,00 მიჩნეულია I სართულის სუფთა იატაკის დონე, რაც შეესაბამება 500,10 აბსოლუტურ ნიშნულს.

თანამდებობა	გვარი	ხელმოწ.	დაკვეთა 2 - 2019	სტადია	მ -- ბი.
ხელმძღვანელი	სურვილაძე			მპ	1 - 100
პრ.ავტორი	ქურთიშვილი		მრავალბინიანი საცხოვრებელი სახლი კეკელიძის ქუჩა №68-70-ში (კორექტირებული პროექტი)	ფურც.	ფ - ბი
				ა - 7	37
დაამუშავა	გოცირიძე		გეგმა ნიშნულზე 0,00 კორპუსი №2	შ.პ.ს. "არქი"	
შეამოწმა					

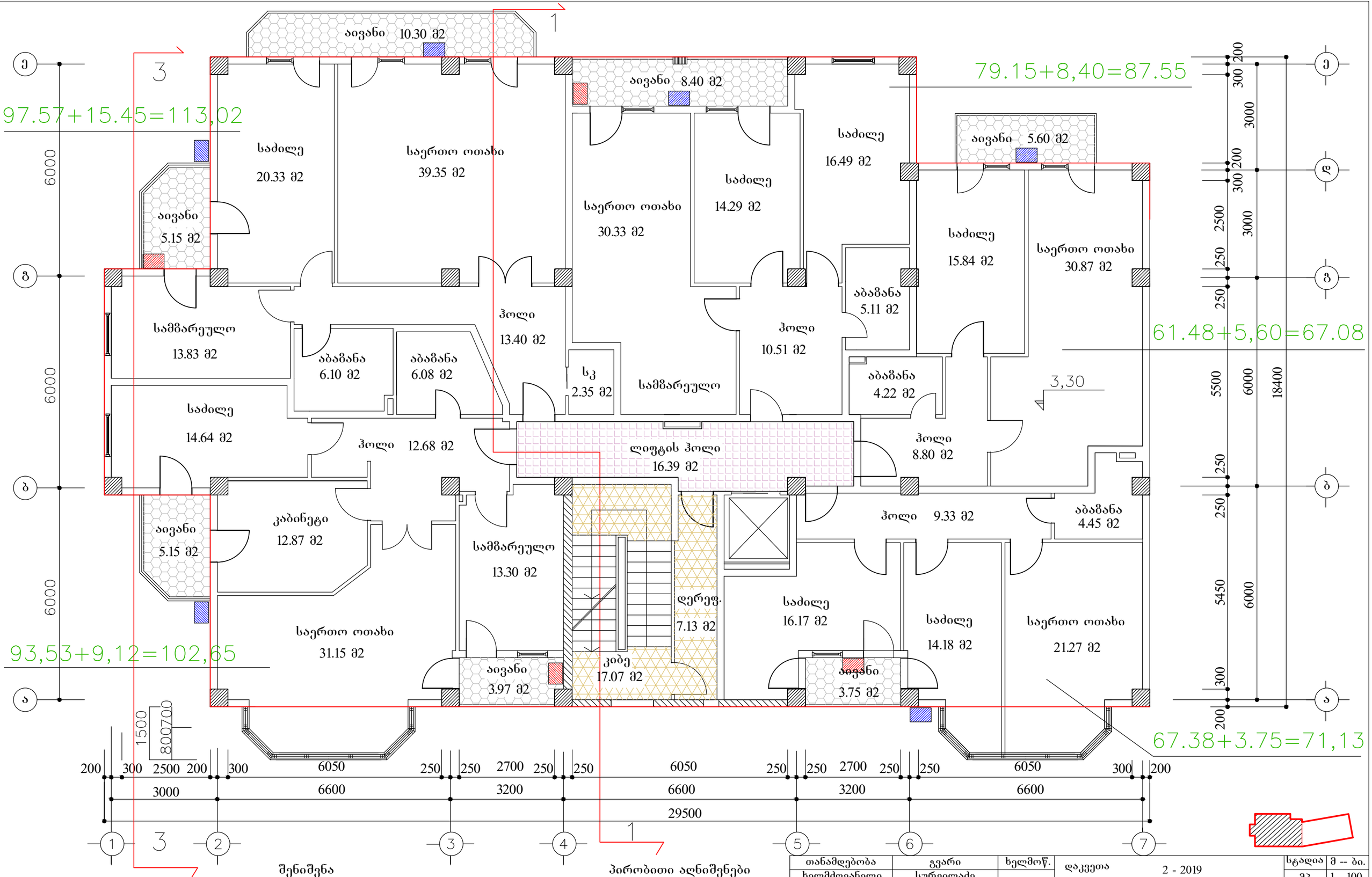

შენიშვნა

პირობით ნიშნულად 0,00 მიჩნეულია I სართულის სუფთა იატაკის დონე, რაც შეესაბამება 500,10 აბსოლუტურ ნიშნულს.

პირობითი აღნიშვნები

- გამათბობელი ქვაბი
- კონდენციონერი

თანამდებობა	გვარი	ხელმოწ.	დაკვეთა 2 - 2019	სტადია	მ -- ბი.
ხელმძღვანელი	სურვილაძე			მპ	1 - 100
პრ.ავტორი	ქურთიშვილი		მრავალბინიანი საცხოვრებელი სახლი კეკელიძის ქუჩა №68-70-ში (კორექტირებული პროექტი)	ფურც.	ფ - ბი
	სურვილაძე			ა - 8	38
დაამუშავა	კოჩაროვი		გეგმა ნიშნულზე 3.30 კორპუსი №1	შ.პ.ს. "არქი"	
შეამოწმა	სურვილაძე				

69,86+6,72=76.58

45,09+6,72=51,81

131,20+10,43=141,63

70,10+3,51=73,61

აივანი 6.72 მ2

საძილე 16.80 მ2

საძილე 16.20 მ2

საერთო ოთახი 32.74 მ2

სკ 2.22 მ2

სამზარეულო

საძილე 10.70 მ2

საძილე 15.58 მ2

ჰოლი 5.93 მ2

აბაზანა 2.74 მ2

საერთო ოთახი 15.89 მ2

საძილე 15.71 მ2

აბაზანა 4.64 მ2

ჰოლი 17.08 მ2

ლიფტის ჰოლი 13.20 მ2

ჰოლი 8.44 მ2

აბაზანა 3.64 მ2

სკ 3.97 მ2

ჰოლი 6.21 მ2

აბაზანა 4.30 მ2

საერთო ოთახი 39.21 მ2

სამზარეულო 15.55 მ2

კაბინეტი 15.25 მ2

დერეფ. 7.81 მ2

სამზარეულო

საერთო ოთახი 30.10 მ2

საძილე 22.94 მ2

აივანი 3.71 მ2

კიბე 17.77 მ2

აივანი 3.51 მ2

2

3,30

800 2250 800

800 2250 800

700 800

1500 800 700

2100 250 6100 250 2700 250 6100 250 2700 250 6050 300 200

250 6600 250 3200 250 6600 250 3200 250 6600

28980

800 3200 800

4800

800 3200 800

4800

200 300 6600 6050 250 13600

8' 8 9 10 11 12 13

Ⴀ' Ⴁ' Ⴂ'

შენიშვნა

პირობით ნიშნულად 0,00 მიჩნეულია I სართულის სუფთა იატაკის დონე, რაც შეესაბამება 500,10 აბსოლუტურ ნიშნულს.

პირობითი აღნიშვნები

- გამათბობელი ქვაბი
- კონდენციონერი

თანამდებობა	გვარი	ხელმოწ.	დაკვეთა 2 - 2019	სტადია	მ -- ბი.
ხელმძღვანელი	სურვილაძე			მპ	1 - 100
პრ.ავტორი	ქურთიშვილი		მრავალბინიანი საცხოვრებელი სახლი კეკელიძის ქუჩა №68-70-ში (კორექტირებული პროექტი)	ფურც.	ფ - ბი
	სურვილაძე			ა - 9	37
დაამუშავა	მოსაშვილი		გეგმა ნიშნულზე 3.30 კორპუსი №2	შ.პ.ს. "არქი"	
შეამოწმა	სურვილაძე				

24,75+4,14=28,89

55,89+4,14=60,03

58,56+5,60=64.16

81.21+15.45=96,37

51.54+5.15=56,69

49.72+3.97=53.39

68,17+3,75=71,92

აივანი 10.30 მ2

საძილე 14.00 მ2

საერთო ოთახი 31.75 მ2

საძილე 18.89 მ2

აივანი 5.15 მ2

აივანი 4.14 მ2

აივანი 4.14 მ2

6,60

აივანი 5.60 მ2

საძილე 15.02 მ2

საერთო ოთახი 32.29 მ2

აბაზანა 3.65 მ2

ჰოლი 10.14 მ2

საერთო ოთახი/სამზარეულო 17.71 მ2

აბაზანა 3.92 მ2

სამზარეულო

აბაზანა 3.60 მ2

ჰოლი 7.28 მ2

ლიფტის ჰოლი 23.10 მ2

ჰოლი 6.34 მ2

სამზარეულო

აივანი 5.15 მ2

საძილე 11.56 მ2

ჰოლი 4.96 მ2

აბაზანა 5.11 მ2

ჰოლი 10.45 მ2

აბაზანა 3.88 მ2

სამზარეულო

საძილე 11.72 მ2

დერეფ. 7.13 მ2

საძილე 12.54 მ2

საძილე 11.10 მ2

საერთო ოთახი 28.27 მ2

საერთო ოთახი 26.69 მ2

აივანი 3.97 მ2

კიბე 17.07 მ2

აივანი 3.75 მ2

1500 8070

200 300 2500 200 300 6050 250 250 2700 250 250 6100 250 250 2700 250 250 6050 300 200

3000 6600 3200 6600 3200 6600

29500

800 3300 800

4900

შენიშვნა

პირობით ნიშნულად 0,00 მიჩნეულია I სართულის სუფთა იატაკის დონე, რაც შეესაბამება 500,10 აბსოლუტურ ნიშნულს.

პირობითი აღნიშვნები

გამათბობელი ქვაბი

კონდენციონერი

თანამდებობა	გვარი	ხელმოწ.	დაკვეთა 2 - 2019	სტადია	მ -- ბი.
ხელმძღვანელი	სურვილაძე			მპ	1 - 100
პრ.ავტორი	ქურთიშვილი		მრავალბინიანი საცხოვრებელი სახლი კეკელიძის ქუჩა №68-70-ში (კორექტირებული პროექტი)	ფურც.	ფ - ბი
	სურვილაძე			ა - 10	38
დაამუშავა	კოჩაროვი		გეგმა ნიშნულზე 6.60 კორპუსი № I (IV სართული)	შ.პ.ს. "არქი"	
შეამოწმა	სურვილაძე				

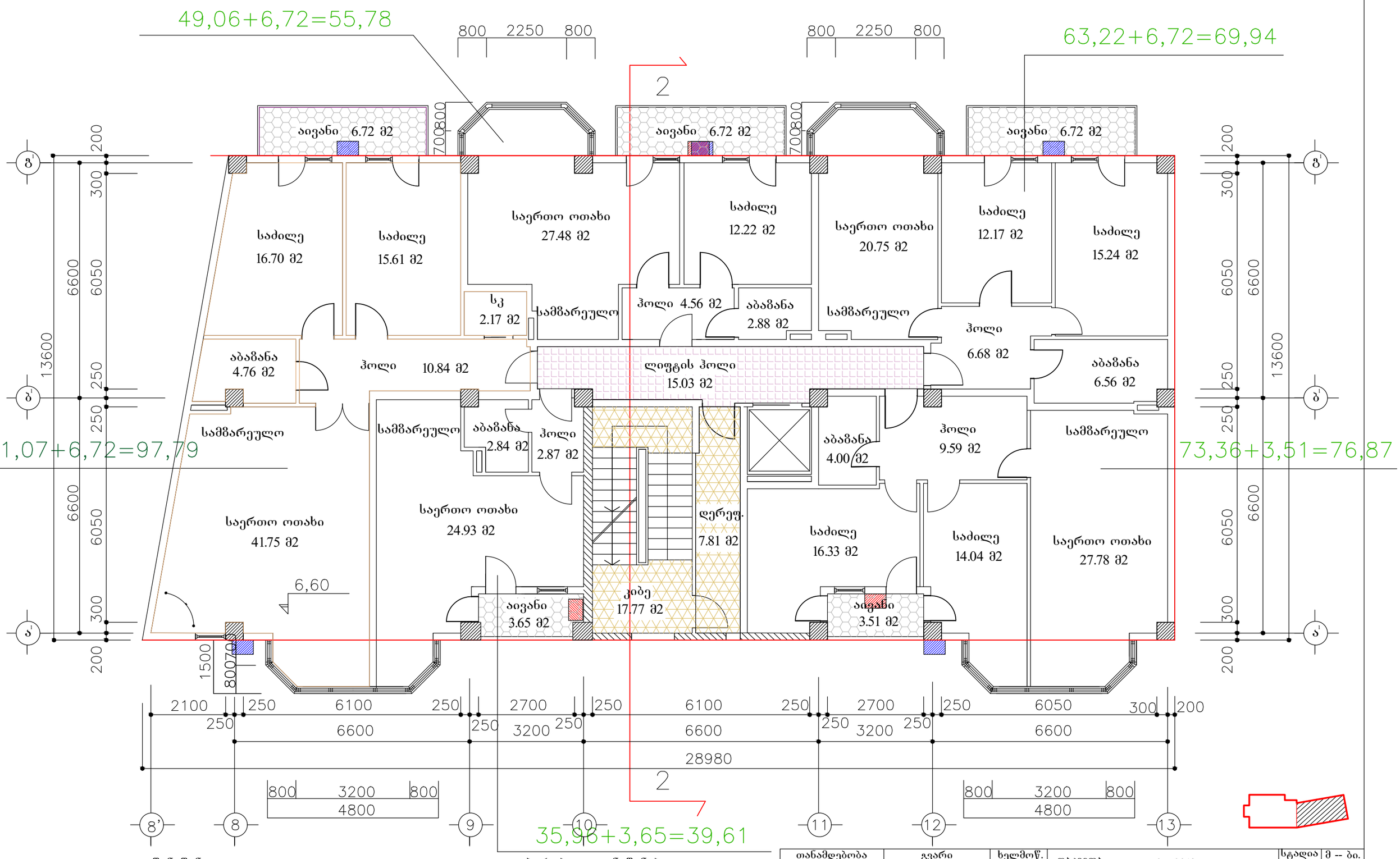

შენიშვნა

პირობით ნიშნულად 0,00 მიჩნეულია I სართულის სუფთა იატაკის დონე, რაც შეესაბამება 500,10 აბსოლუტურ ნიშნულს.

პირობითი აღნიშვნები

- გამათბობელი ქვაბი
- კონდენციონერი

თანამდებობა	გვარი	ხელმოწ.	დაკვეთა 2 - 2019	სტადია	მ -- ბი.
ხელმძღვანელი	სურვილაძე			მპ	1 - 100
პრ.ავტორი	ქურთიშვილი		მრავალბინიანი საცხოვრებელი სახლი კეკელიძის ქუჩა №68-70-ში (კორექტირებული პროექტი)	ფურც.	ფ - ბი
	სურვილაძე			ა - 11	37
დაამუშავა	მოსაშვილი		გეგმა ნიშნულზე 6.60 კორპუსი №2	შ.პ.ს. "არქი"	
შეამოწმა	სურვილაძე				

70.65+11.63=82.28

84.50+5.60=90.10

70.76+12.15=82,91

79,58+3,75=83,33

87,68+9.12=96,80

აივანი 7.00 მ2
3.23 მ2
საძილე 15.66 მ2
საძილე 19.87 მ2
აივანი 8.40 მ2
საძილე 9.41 მ2
საძილე 18.52 მ2
აივანი 5.60 მ2
საერთო ოთახი 38.36 მ2
აივანი 5.15 მ2
საერთო ოთახი 26.95 მ2
სამზარეულო
ჰოლი 11.50 მ2
ბაბაზანა 4.05 მ2
საძილე 14.69 მ2
საერთო ოთახი 26.26 მ2
სამზარეულო
ბაბაზანა 4.47 მ2
ბაბაზანა 3.82 მ2
ჰოლი 8.61 მ2
ბაბაზანა 3.66 მ2
ბაბაზანა 7.15 მ2
ჰოლი 10.95 მ2
სამზარეულო
საძილე 15.07 მ2
ჰოლი 8.44 მ2
ლიფტის ჰოლი 21.74 მ2
სამზარეულო
აივანი 5.15 მ2
სამზარეულო
საძილე 13.37 მ2
ბაბაზანა 4.18 მ2
ჰოლი 8.69 მ2
საერთო ოთახი 44.67 მ2
დერეფ. 7.13 მ2
საძილე 14.25 მ2
საძილე 13.15 მ2
საერთო ოთახი 37.26 მ2
აივანი 3.97 მ2
17.07 მ2
აივანი 3.75 მ2

9,90

6000
6000
6000

1500
800
70

200 300 2500 200 300 6050 250 250 2700 250 250 6100 250 250 2700 250 250 6050 300 200
3000 6600 3200 6600 3200 6600
29500

1 3 2 800 3300 800 3 4 1 5 6 7
4900

200 300 3000 200 300 2500 250 250 3000 200 300 250 5500 250 5450 300 200
6000 18400 6000

შენიშვნა

პირობით ნიშნულად 0,00 მიჩნეულია I სართულის სუფთა იატაკის დონე, რაც შეესაბამება 500,10 აბსოლუტურ ნიშნულს.

პირობითი აღნიშვნები

გამათბობელი ქვაბი

კონდენციონერი

თანამდებობა	გვარი	ხელმოწ.	დაკვეთა 2 - 2019	სტადია	მ -- ბი.
ხელმძღვანელი	სურვილაძე			მპ	1 - 100
პრ.ავტორი	ქურთიშვილი		მრავალბინიანი საცხოვრებელი სახლი კეკელიძის ქუჩა №68-70-ში (კორექტირებული პროექტი)	ფურც.	ფ - ბი
	სურვილაძე			ა - 12	37
დაამუშავა	კოჩაროვი		გეგმა ნიშნულზე 9.90 კორპუსი №1	შ.პ.ს. "არქი"	
შეამოწმა	სურვილაძე				

69,82+6,72=76,54

45,52+6,72=52,24

51,62+6,72 = 58,34

74,80+3,65=78,45

69,36+3,51=72,87

აივანი 6.72 მ2

საძილე 13.92 მ2

საერთო ოთახი 25.01 მ2

საძილე 12.10 მ2

საძილე 19.91 მ2

საძილე 13.60 მ2

საერთო ოთახი 22.48 მ2

საერთო ოთახი 28.40 მ2

აბაზანა 3.04 მ2

აბაზანა 5.00 მ2

ჰოლი 5.89 მ2

ჰოლი 5.70 მ2

ლიფტის ჰოლი 15.57 მ2

ჰოლი 4.05 მ2

აბაზანა 4.71 მ2

აბაზანა 4.64 მ2

ჰოლი 7.88 მ2

აბაზანა 4.01 მ2

ჰოლი 7.14 მ2

საძილე 15.16 მ2

საერთო ოთახი 30.24 მ2

სამზარეულო 13.67 მ2

დერეფ- 7.81 მ2

საძილე 15.92 მ2

საძილე 13.80 მ2

საერთო ოთახი 26.30 მ2

კიბე 17.77 მ2

აივანი 3.65 მ2

აივანი 3.51 მ2

9,90

2

28980

შენიშვნა

პირობით ნიშნულად 0,00 მიჩნეულია I სართულის სუფთა იატაკის დონე, რაც შეესაბამება 500,10 აბსოლუტურ ნიშნულს.

პირობითი აღნიშვნები

გამათბობელი ქვაბი

კონდენციონერი

თანამდებობა	გვარი	ხელმოწ.	დაკვეთა 2 - 2019	სტადია	მ -- ბი.
ხელმძღვანელი	სურვილაძე			მპ	1 - 100
პრ.ავტორი	ქურთიშვილი		მრავალბინიანი საცხოვრებელი სახლი კეკელიძის ქუჩა №68-70-ში (კორექტირებული პროექტი)	ფურც.	ფ - ბი
	სურვილაძე			ა - 13	37
დაამუშავა	მოსაშვილი		გეგმა ნიშნულზე 9.90 კორპუსი №2	შ.პ.ს. "არქი"	
შეამოწმა	სურვილაძე				

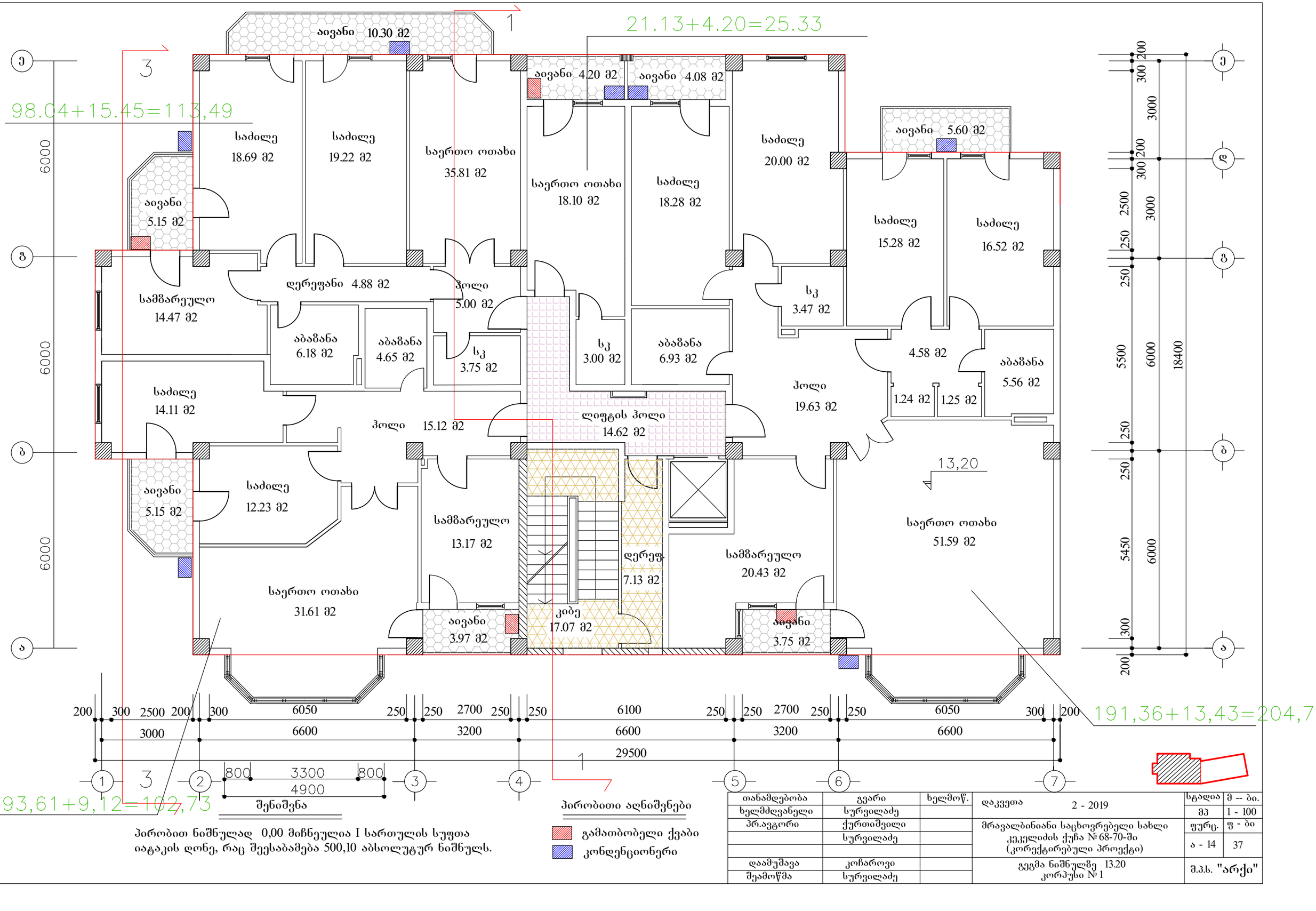

შენიშვნა

პირობით ნიშნულად 0,00 მიჩნეულია I სართულის სუფთა იატაკის დონე, რაც შეესაბამება 500,10 აბსოლუტურ ნიშნულს.

პირობითი აღნიშვნები

- გამათბობელი ქვაბი
- კონდენციონერი

თანამდებობა	გვარი	ხელმოწ.	დაკვეთა 2 - 2019	სტადია	მ -- ბი.
ხელმძღვანელი	სურვილაძე			მპ	1 - 100
პრ.ავტორი	ქურთიშვილი		მრავალბინიანი საცხოვრებელი სახლი კეკელიძის ქუჩა №68-70-ში (კორექტირებული პროექტი)	ფურც.	ფ - ბი
	სურვილაძე			ა - 14	37
დაამუშავა	კოჩაროვი		გეგმა ნიშნულზე 13.20 კორპუსი №1	შ.პ.ს. "არქი"	
შეამოწმა	სურვილაძე				

49,80+6,72=56,52

47,62+6,72 = 54,34

74,18+3,65=77,83

140,34+10,17=150,51

საერთო ოთახი 24.45 მ2

საძილე 12.40 მ2

საერთო ოთახი 27.21 მ2

საძილე 12.84 მ2

საძილე 14.25 მ2

საძილე 15.79 მ2

საძილე 15.85 მ2

აივანი 6.72 მ2

აივანი 6.72 მ2

აივანი 6.72 მ2

აბაზანა 3.39 მ2

სამზარეულო

ჰოლი 4.56 მ2

აბაზანა 3.14 მ2

აბაზანა 2.36 მ2

ჰოლი 6.16 მ2

ლიფტის ჰოლი 16.00 მ2

ჰოლი 16.42 მ2

აბაზანა 3.57 მ2

4.64 მ2

ჰოლი 7.88 მ2

საძილე 15.16 მ2

დერეფ. 7.81 მ2

კაბინეტი 15.57 მ2

სამზარეულო 14.96 მ2

საერთო ოთახი 36.76 მ2

საერთო ოთახი

სამზარეულო

აივანი 3.65 მ2

კიბე 17.77 მ2

აივანი 3.45 მ2

13,20

2

2

2100 250 6100 250 2700 250 6100 250 2700 250 6050 300 200

250 6600 250 3200 250 6600 250 3200 250 6600

28980

800 3200 800 4800

800 3200 800 4800

8' 8 9 10 11 12 13

Ⴂ' Ⴂ Ⴃ Ⴃ' Ⴄ Ⴄ'

200 300 6050 6600 13600 250 250 6600 6050 300 200

1500 800 700

შენიშვნა

პირობით ნიშნულად 0,00 მიჩნეულია I სართულის სუფთა იატაკის დონე, რაც შეესაბამება 500,10 აბსოლუტურ ნიშნულს.

პირობითი აღნიშვნები

გამათბობელი ქვაბი

კონდენციონერი

თანამდებობა	გვარი	ხელმოწ.	დაკვეთა 2 - 2019	სტადია	მ -- ბი.
ხელმძღვანელი	სურვილაძე			მპ	1 - 100
პრ.ავტორი	ქურთიშვილი		მრავალბინიანი საცხოვრებელი სახლი კეკელიძის ქუჩა №68-70-ში (კორექტირებული პროექტი)	ფურც.	ფ - ბი
	სურვილაძე			ა - 15	37
დაამუშავა	მოსაშვილი		გეგმა ნიშნულზე 13.20 კორპუსი №2	შ.პ.ს. "არქი"	
შეამოწმა	სურვილაძე				

55.79+7.37=63.16

55.50+4.14=59.64

54.78+5.60=60.38

71,69+3,75=75,44

161,93+21.27=183,20

ივანი 7.00 მ2 3.23 მ2

ივანი 4.14 მ2 ივანი 4.14 მ2

ივანი 5.60 მ2

საძილე 19.12 მ2

საძილე 18.48 მ2

საძილე 18.45 მ2

საძილე 17.17 მ2

ივანი 5.15 მ2

საერთო ოთახი 25.75 მ2

საერთო ოთახი 26.17 მ2

საძილე 16.78 მ2

საერთო ოთახი 26.33 მ2

საძილე 14.85 მ2

აბაზანა 2.71 მ2

აბაზანა 6.01 მ2

აბაზანა 4.29 მ2

ჰოლი 3.62 მ2

სამზარეულო

სამზარეულო

ჰოლი 6.33 მ2

აბაზანა 4.18 მ2

აბაზანა 3.59 მ2

ჰოლი 6.78 მ2

სამზარეულო

საძილე 14.35 მ2

ჰოლი 22.36 მ2

ლიფტის ჰოლი 18.00 მ2

ივანი 5.15 მ2

16,50

საერთო ოთახი 44.67 მ2

სამზარეულო 13.66 მ2

დერეფ. 7.13 მ2

აბაზანა 4.24 მ2

ჰოლი 5.02 მ2

საერთო ოთახი 33.32 მ2

საძილე 13.40 მ2

საძილე 13.84 მ2

ივანი 3.97 მ2

კიბე 17.07 მ2

ივანი 3.75 მ2

1500 800 700

200 300 2500 200 300 6050 250 250 2700 250 250 6100 250 250 2700 250 250 6050 300 200

3000 6600 3200 6600 3200 6600

29500

5500 6000 18400

5450 6000

200 300 3000 200 300 3000 2500 250 250 6000

1 2 3 4 5 6 7

ა ბ გ დ ე

პირობითი აღნიშვნები

გამათბობელი ქვაბი

კონდენციონერი

პირობით ნიშნულად 0,00 მიჩნეულია I სართულის სუფთა იატაკის დონე, რაც შეესაბამება 500,10 აბსოლუტურ ნიშნულს.

თანამდებობა	გვარი	ხელმოწ.	დაკვეთა 2 - 2019	სტადია	მ -- ბი.
ხელმძღვანელი	სურვილაძე			მპ	1 - 100
პრ.ავტორი	ქურთიშვილი		მრავალბინიანი საცხოვრებელი სახლი კეკელიძის ქუჩა №68-70-ში (კორექტირებული პროექტი)	ფურც.	ფ - ბი
	სურვილაძე			ა - 16	37
დაამუშავა	კოჭაროვი		გეგმა ნიშნულზე 16,50 კორპუსი №1	შ.პ.ს. "არქი"	
შეამოწმა	სურვილაძე				

49,96+6,72=56,68

47,53+6,72 = 54,25

74,18+3,65=77,83

141,76+10,17=151,93

აივანი 6.72 მ2

აივანი 6.72 მ2

აივანი 6.72 მ2

საძილე 12.40 მ2

საერთო ოთახი 27.21 მ2

საძილე 12.84 მ2

საძილე 14.25 მ2

საძილე 15.79 მ2

საძილე 15.85 მ2

საერთო ოთახი 24.45 მ2

ჰოლი 6.16 მ2

აბაზანა 3.39 მ2

სამზარეულო

ჰოლი 4.56 მ2

აბაზანა 3.14 მ2

აბაზანა 2.36 მ2

ლიფტის ჰოლი 16.00 მ2

აბაზანა 7.30 მ2

ჰოლი 17.50 მ2

აბაზანა 4.64 მ2

ჰოლი 7.88 მ2

საძილე 15.16 მ2

16,50

დერეფ. 7.81 მ2

სამზარეულო 17.91 მ2

საერთო ოთახი 46.03 მ2

საერთო ოთახი 30.24 მ2

სამზარეულო 13.67 მ2

კიბე 17.77 მ2

აივანი 3.65 მ2

აივანი 3.45 მ2

2

2

800 2250 800

800 2250 800

700 800

700 800

1500 800

2100 250 6100 250 2700 250 6100 250 2700 250 6050 300 200

250 6600 250 3200 250 6600 250 3200 250 6600

28980

800 3200 800 4800

800 3200 800 4800

200 300 6600 6050 250 250 6600 6050 300 200

13600

8' 8 9 10 11 12 13

А' Б' В' Г'

შენიშვნა

პირობით ნიშნულად 0,00 მიჩნეულია I სართულის სუფთა იატაკის ღონე, რაც შეესაბამება 500,10 აბსოლუტურ ნიშნულს.

პირობითი აღნიშვნები

გამათბობელი ქვაბი

კონდენციონერი

თანამდებობა	გვარი	ხელმოწ.	დაკვეთა 2 - 2019	სტადია	მ -- ბი.
ხელმძღვანელი	სურვილაძე			მპ	1 - 100
პრ.ავტორი	ქურთიშვილი		მრავალბინიანი საცხოვრებელი სახლი კეკელიძის ქუჩა №68-70-მი (კორექტირებული პროექტი)	ფურც.	ფ - ბი
	სურვილაძე			ა - 17	37
დაამუშავა	მოსაშვილი		გეგმა ნიშნულზე 16.50 კორპუსი №2	შ.პ.ს. "არქი"	
შეამოწმა	სურვილაძე				

ცვლილება შეეხო ორ ბინას -
142.09 მ2 დაიყო 63.77 და 70.03 მ2
205.03 მ2 დაიყო 114.78 მ2 და 87.97 მ2

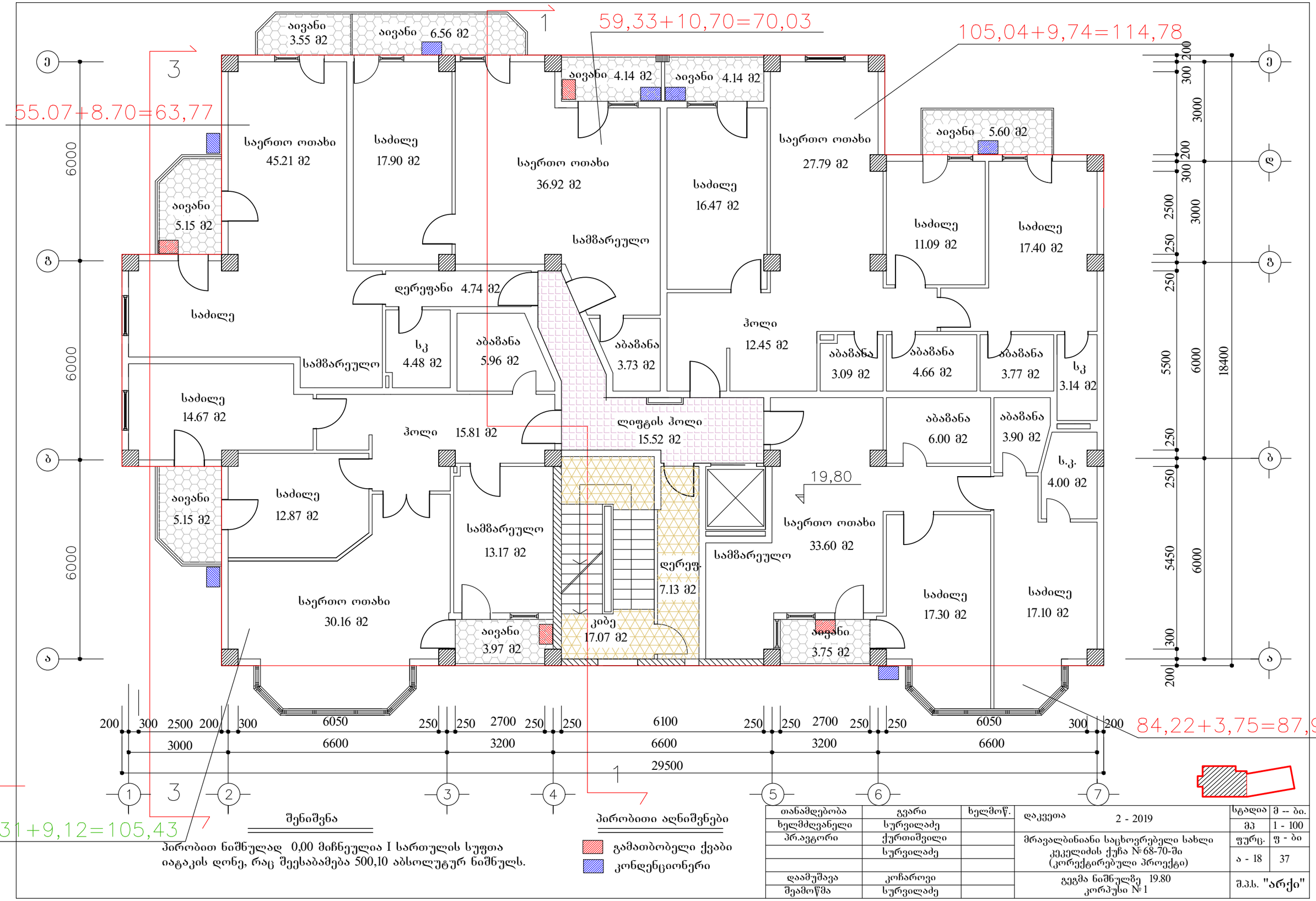

შენიშვნა

პირობით ნიშნულად 0,00 მიჩნეულია I სართულის სუფთა იატაკის ღონე, რაც შეესაბამება 500,10 აბსოლუტურ ნიშნულს.

პირობითი აღნიშვნები

- გამათბობელი ქვაბი
- კონდენციონერი

თანამდებობა	გვარი	ხელმოწ.	დაკვეთა 2 - 2019	სტადია	მ -- ბი.
ხელმძღვანელი	სურვილაძე			მპ	1 - 100
პრ.ავტორი	ქურთიშვილი		მრავალბინიანი საცხოვრებელი სახლი კეკელიძის ქუჩა №68-70-ში (კორექტირებული პროექტი)	ფურც.	ფ - ბი
	სურვილაძე			ა - 18	37
დაამუშავა	კოჩაროვი		გეგმა ნიშნულზე 19.80 კორპუსი №1	შ.პ.ს. "არქი"	
შეამოწმა	სურვილაძე				

49,80+6,72=56,52

131,87+10,37=142,24

140,34+10,17=150,51

2

2

23,10

აივანი 6.72 მ2

აივანი 6.72 მ2

აივანი 6.72 მ2

საძილე 16.67 მ2

საძილე 15.84 მ2

საერთო ოთახი 27.21 მ2

საძილე 12.84 მ2

საძილე 14.25 მ2

საძილე 15.79 მ2

საძილე 15.85 მ2

სამზარეულო

ჰოლი 4.56 მ2

აბაზანა 3.14 მ2

აბაზანა 2.36 მ2

აბაზანა 4.76 მ2

ჰოლი 17.86 მ2

ლიფტის ჰოლი 9.39 მ2

ჰოლი 16.42 მ2

აბაზანა 3.57 მ2

საერთო ოთახი 38.30 მ2

სამზარეულო 15.55 მ2

კაბინეტი 15.18 მ2

დერეფ. 7.81 მ2

სამზარეულო 14.96 მ2

კაბინეტი 15.57 მ2

საერთო ოთახი 36.76 მ2

აივანი 3.65 მ2

კიბე 17.77 მ2

აივანი 3.45 მ2

800 2250 800

800 2250 800

700 800

700 800

200 300 6600 6050 250 250 13600

200 300 6600 6050 250 250 13600

1500 800 70

2100 250 6100 250 2700 250 6100 250 2700 250 6050 300 200

250 6600 250 3200 250 6600 250 3200 250 6600

28980

800 3200 800 4800

800 3200 800 4800

8' 8 9 10 11 12 13

შენიშვნა

პირობით ნიშნულად 0,00 მიჩნეულია I სართულის სუფთა იატაკის ღონე, რაც შეესაბამება 500,10 აბსოლუტურ ნიშნულს.

პირობითი აღნიშვნები

გამათბობელი ქვაბი

კონდენციონერი

თანამდებობა	გვარი	ხელმოწ.	დაკვეთა 2 - 2019	სტადია	მ -- ბი.
ხელმძღვანელი	სურვილაძე			მპ	1 - 100
პრ.ავტორი	ქურთიშვილი		მრავალბინიანი საცხოვრებელი სახლი კეკელიძის ქუჩა №68-70-ში (კორექტირებული პროექტი)	ფურც.	ფ - ბი
	სურვილაძე			ა - 19	37
დაამუშავა	მოსაშვილი		გეგმა ნიშნულზე 19.80 კორპუსი №2	შ.პ.ს. "არქი"	
შეამოწმა	სურვილაძე				

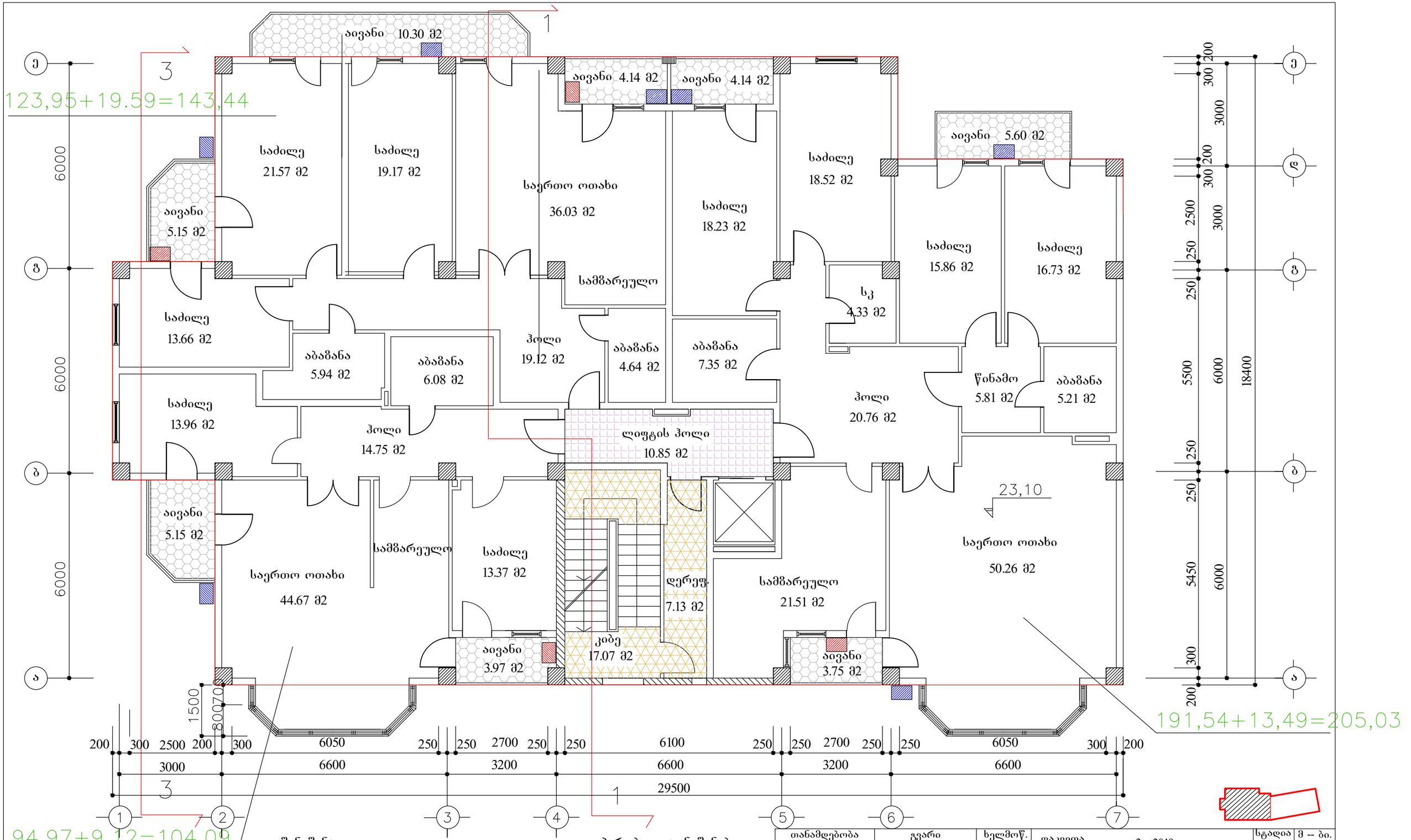

შენიშვნა

პირობით ნიშნულად 0,00 მიჩნეულია I სართულის სუფთა იატაკის დონე, რაც შეესაბამება 500,10 აბსოლუტურ ნიშნულს.

პირობითი აღნიშვნები

- გამათბობელი ქვაბი
- კონდენციონერი

თანამდებობა	გვარი	ხელმოწ.	დაკვეთა 2 - 2019	სტადია	მ -- ბი.
ხელმძღვანელი	სურვილაძე			მპ	1 - 100
პრ.ავტორი	ქურთიშვილი		მრავალბინიანი საცხოვრებელი სახლი კეკელიძის ქუჩა №68-70-ში (კორექტირებული პროექტი)	ფურც.	ფ - ბი
	სურვილაძე			ა - 20	37
დაამუშავა	კოჩაროვი		გეგმა ნიშნულზე 23.10 კორპუსი №1	შ.პ.ს. "არქი"	
შეამოწმა	სურვილაძე				

ცვლილება შეეხო 107.76 და29.98 მ2 ბინებს
ისინი გაერთიანდნენ და შემდეგ
გაიყო ორ ბინად 81.57 მ2 და 54.85 მ2

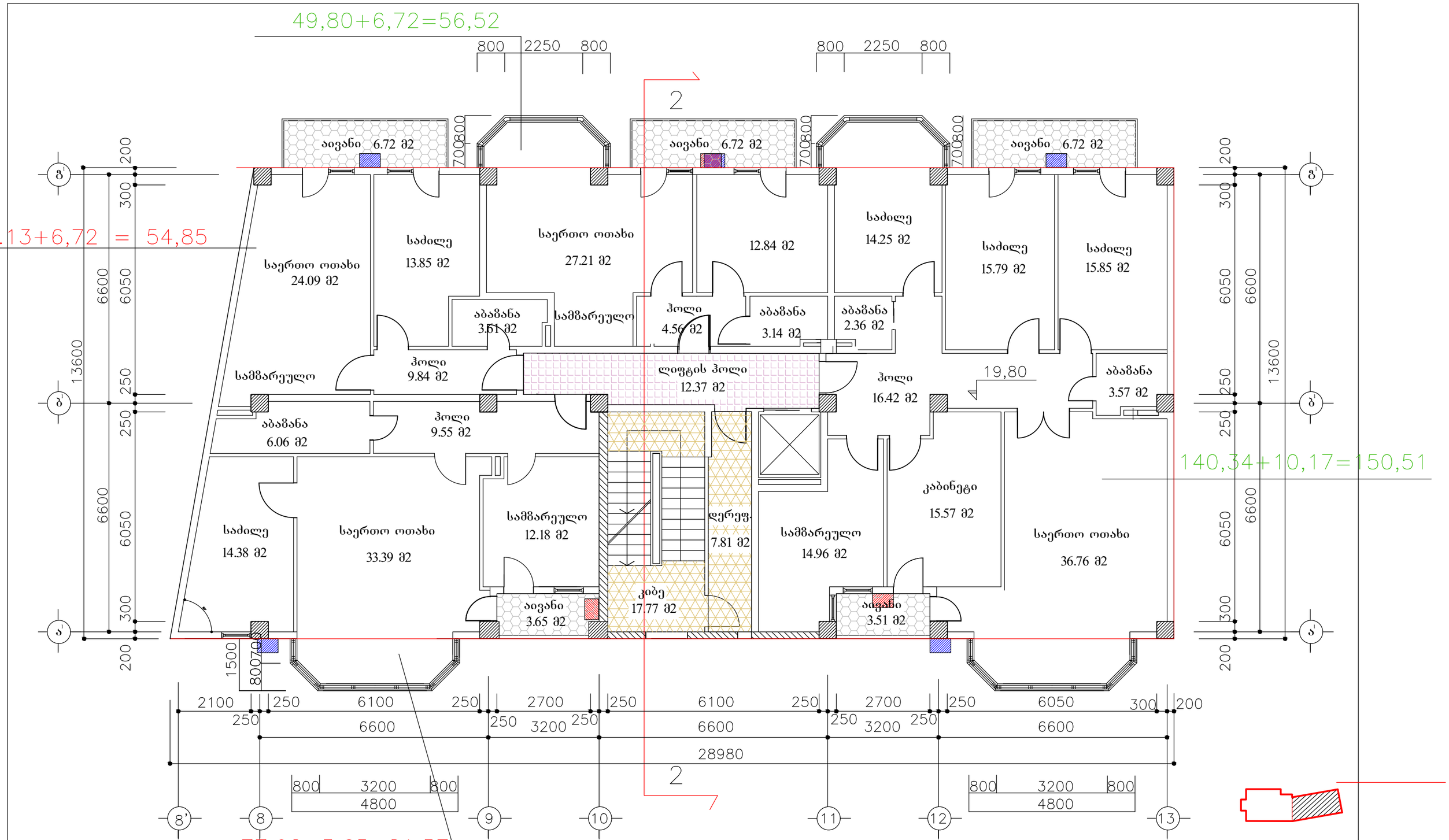

შენიშვნა

პირობით ნიშნულად 0,00 მიჩნეულია I სართულის სუფთა იატაკის დონე, რაც შეესაბამება 500,10 აბსოლუტურ ნიშნულს.

პირობითი აღნიშვნები

- გამათბობელი ქვაბი
- კონდენციონერი

თანამდებობა	გვარი	ხელმოწ.	დაკვეთა 2 - 2019	სტადია	მ -- ბი.
ხელმძღვანელი	სურვილაძე			მპ	1 - 100
პრ.ავტორი	ქურთიშვილი		მრავალბინიანი საცხოვრებელი სახლი კეკელიძის ქუჩა №68-70-ში (კორექტირებული პროექტი)	ფურც.	ფ - ბი
	სურვილაძე			ა - 21	37
დაამუშავა	მოსაშვილი		გეგმა ნიშნულზე 23.10 კორპუსი №2	შ.პ.ს. "არქი"	
შეამოწმა	სურვილაძე				

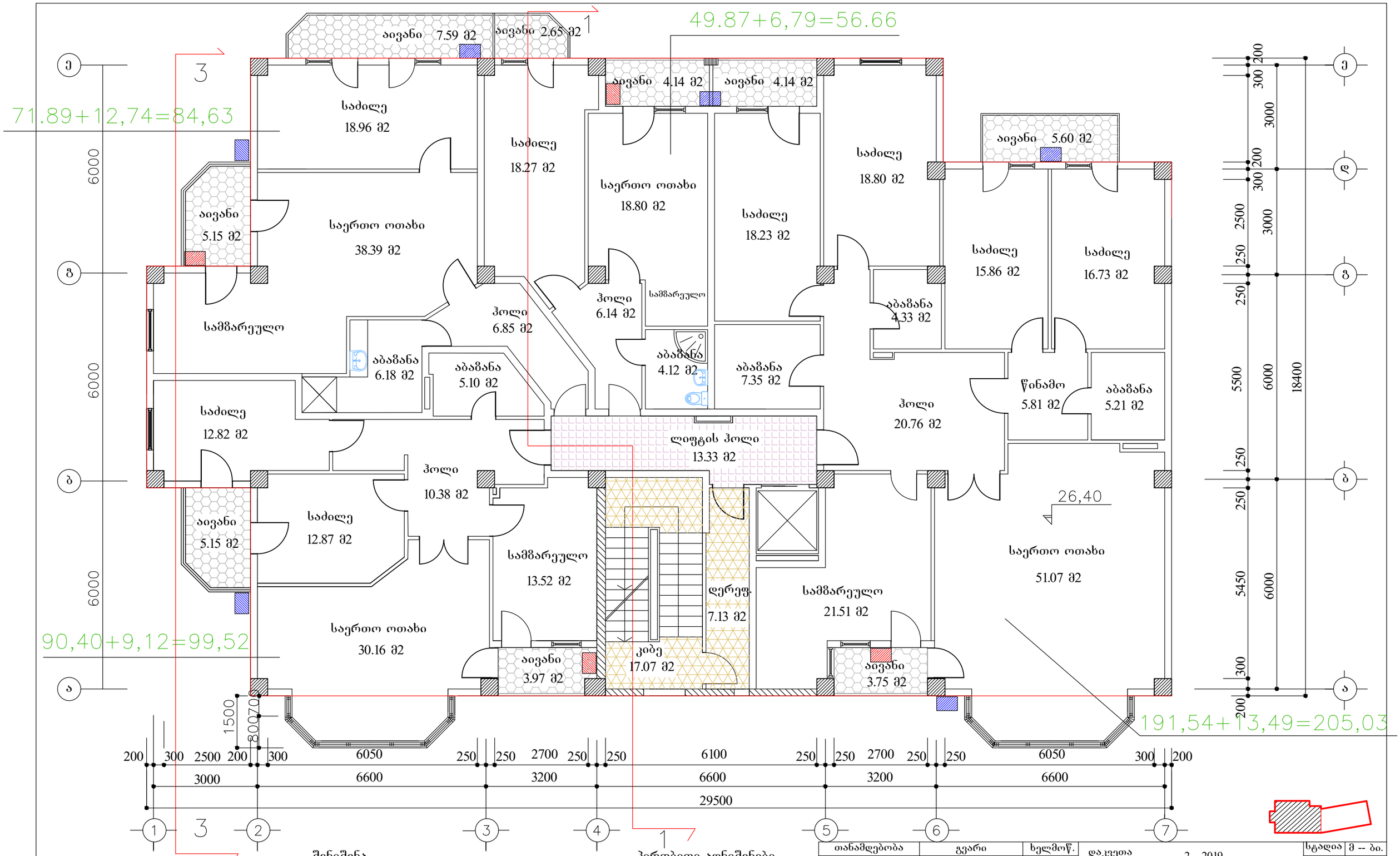

შენიშვნა

პირობით ნიშნულად 0,00 მიჩნეულია I სართულის სუფთა იატაკის დონე, რაც შეესაბამება 500,10 აბსოლუტურ ნიშნულს.

პირობითი აღნიშვნები

- გამათბობელი ქვაბი
- კონდენციონერი

თანამდებობა	გვარი	ხელმოწ.	დაკვეთა 2 - 2019	სტადია	მ -- ბი.
ხელმძღვანელი	სურვილაძე			მპ	1 - 100
პრ.ავტორი	ქურთიშვილი		მრავალბინიანი საცხოვრებელი სახლი კეკელიძის ქუჩა №68-70-ში (კორექტირებული პროექტი)	ფურც.	ფ - ბი
	სურვილაძე			ა - 22	38
დაამუშავა	კოჩაროვი		გეგმა ნიშნულზე 26.40 კორპუსი №1	შ.პ.ს. "არქი"	
შეამოწმა	სურვილაძე				

49,80+6,72=56,52

131,87+10,37=142,24

140,34+10,17=150,51

აივანი 6.72 მ2

საძილე 16.67 მ2

საძილე 15.84 მ2

საერთო ოთახი 27.21 მ2

სკ 2.11 მ2

სამზარეულო

ჰოლი 4.56 მ2

საძილე 12.84 მ2

აბაზანა 3.14 მ2

საძილე 14.25 მ2

აბაზანა 2.36 მ2

საძილე 15.79 მ2

საძილე 15.85 მ2

აბაზანა 4.76 მ2

ჰოლი 17.86 მ2

ლიფტის ჰოლი 9.39 მ2

ჰოლი 16.42 მ2

26,40

აბაზანა 3.57 მ2

საერთო ოთახი 38.30 მ2

სამზარეულო 15.55 მ2

კაბინეტი 15.18 მ2

დერეფ. 7.81 მ2

სამზარეულო 14.72 მ2

კაბინეტი 15.57 მ2

საერთო ოთახი 36.76 მ2

აივანი 3.65 მ2

კიბე 17.77 მ2

აივანი 3.45 მ2

2100 250 6100 250 2700 250 6100 250 2700 250 6050 300 200

250 6600 250 3200 250 6600 250 3200 250 6600

28980

800 3200 800 4800

800 3200 800 4800

8' 8 9 10 11 12 13

2

შენიშვნა

პირობით ნიშნულად 0,00 მიჩნეულია I სართულის სუფთა იატაკის დონე, რაც შეესაბამება 500,10 აბსოლუტურ ნიშნულს.

პირობითი აღნიშვნები

გამათბობელი ქვაბი

კონდენციონერი

თანამდებობა	გვარი	ხელმოწ.	დაკვეთა 2 - 2019	სტადია	მ -- ბი.
ხელმძღვანელი	სურვილაძე			მპ	1 - 100
პრ.ავტორი	ქურთიშვილი		მრავალბინიანი საცხოვრებელი სახლი კეკელიძის ქუჩა №68-70-ში (კორექტირებული პროექტი)	ფურც.	ფ - ბი
	სურვილაძე			ა - 23	37
დაამუშავა	მოსაშვილი		გეგმა ნიშნულზე 26.40 კორპუსი №2	შ.პ.ს. "არქი"	
შეამოწმა	სურვილაძე				

ცვლილება შეეხო 282.21 მ2 ბინას
რომელიც ლიფტის ჰოლის ხარჯზე
გადიდდა და გახდა 285.77 მ2

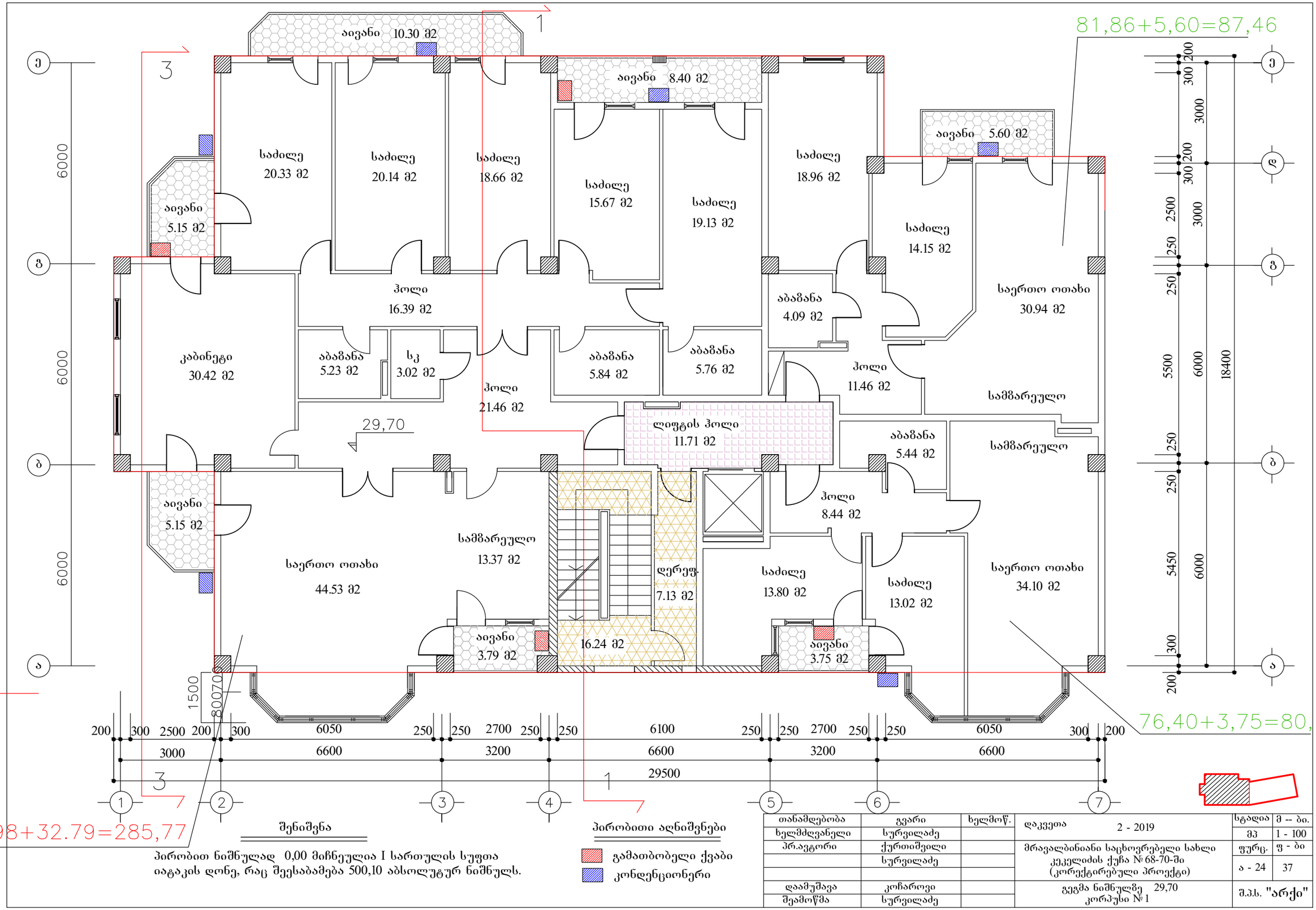

შენიშვნა

პირობით ნიშნულად 0,00 მიჩნეულია I სართულის სუფთა იატაკის ღონე, რაც შეესაბამება 500,10 აბსოლუტურ ნიშნულს.

პირობითი აღნიშვნები

გამათბობელი ქვაბი

კონდენციონერი

თანამდებობა	გვარი	ხელმოწ.	დაკვეთა 2 - 2019	სტადია	მ -- ბი.
ხელმძღვანელი	სურვილაძე			მპ	1 - 100
პრ.ავტორი	ქურთიშვილი		მრავალბინიანი საცხოვრებელი სახლი კეკელიძის ქუჩა №68-70-ში (კორექტირებული პროექტი)	ფურც.	ფ - ბი
	სურვილაძე			ა - 24	37
დაამუშავა	კოჩაროვი		გეგმა ნიშნულზე 29,70 კორპუსი №1	შ.პ.ს. "არქი"	
შეამოწმა	სურვილაძე				

68,70+6,72=75,42

47,58+6,72 = 54,30

42,09+6,72=48,81

74,48+3,45=77,93

74,14+3,65=77,79

29,70

საერთო ოთახი 24.45 მ2
საძილე 12.40 მ2
საერთო ოთახი 32.17 მ2
საძილე 10.70 მ2
საძილე 13.92 მ2
საერთო ოთახი 23.90 მ2
საძილე 12.86 მ2
აივანი 6.72 მ2
აივანი 6.72 მ2
აივანი 6.72 მ2
აბაზანა 3.39 მ2
სამზარეულო
ჰოლი 5.84 მ2
აბაზანა 3.62 მ2
ჰოლი 6.16 მ2
ლიფტის ჰოლი 19.80 მ2
აბაზანა 4.24 მ2
აბაზანა 4.66 მ2
ჰოლი 7.57 მ2
აბაზანა 4.42 მ2
ჰოლი 11.24 მ2
სამზარეულო 10.53 მ2
საძილე 15.16 მ2
დერეფ. 7.81 მ2
საერთო ოთახი 31.22 მ2
სამზარეულო 13.75 მ2
საერთო ოთახი 19.09 მ2
საძილე 12.80 მ2
საძილე 13.22 მ2
აივანი 3.65 მ2
კიბე 17.77 მ2
აივანი 3.45 მ2

2100 250 6100 250 2700 250 6100 250 2700 250 6050 300 200
250 6600 250 3200 250 6600 250 3200 250 6600
28980
800 3200 800
4800
800 3200 800
4800

8' 8 9 10 11 12 13

შენიშვნა

პირობით ნიშნულად 0,00 მიჩნეულია I სართულის სუფთა იატაკის დონე, რაც შეესაბამება 500,10 აბსოლუტურ ნიშნულს.

პირობითი აღნიშვნები

გამათბობელი ქვაბი
კონდენციონერი

თანამდებობა	გვარი	ხელმოწ.	დაკვეთა 2 - 2019	სტადია	მ -- ბი.
ხელმძღვანელი	სურვილაძე			მპ	1 - 100
პრ.ავტორი	ქურთიშვილი		მრავალბინიანი საცხოვრებელი სახლი კეკელიძის ქუჩა №68-70-ში (კორექტირებული პროექტი)	ფურც.	ფ - ბი
	სურვილაძე			ა - 25	37
დაამუშავა	მოსაშვილი		გეგმა ნიშნულზე 29.70 კორპუსი №2	შ.პ.ს. "არქი"	
შეამოწმა	სურვილაძე				

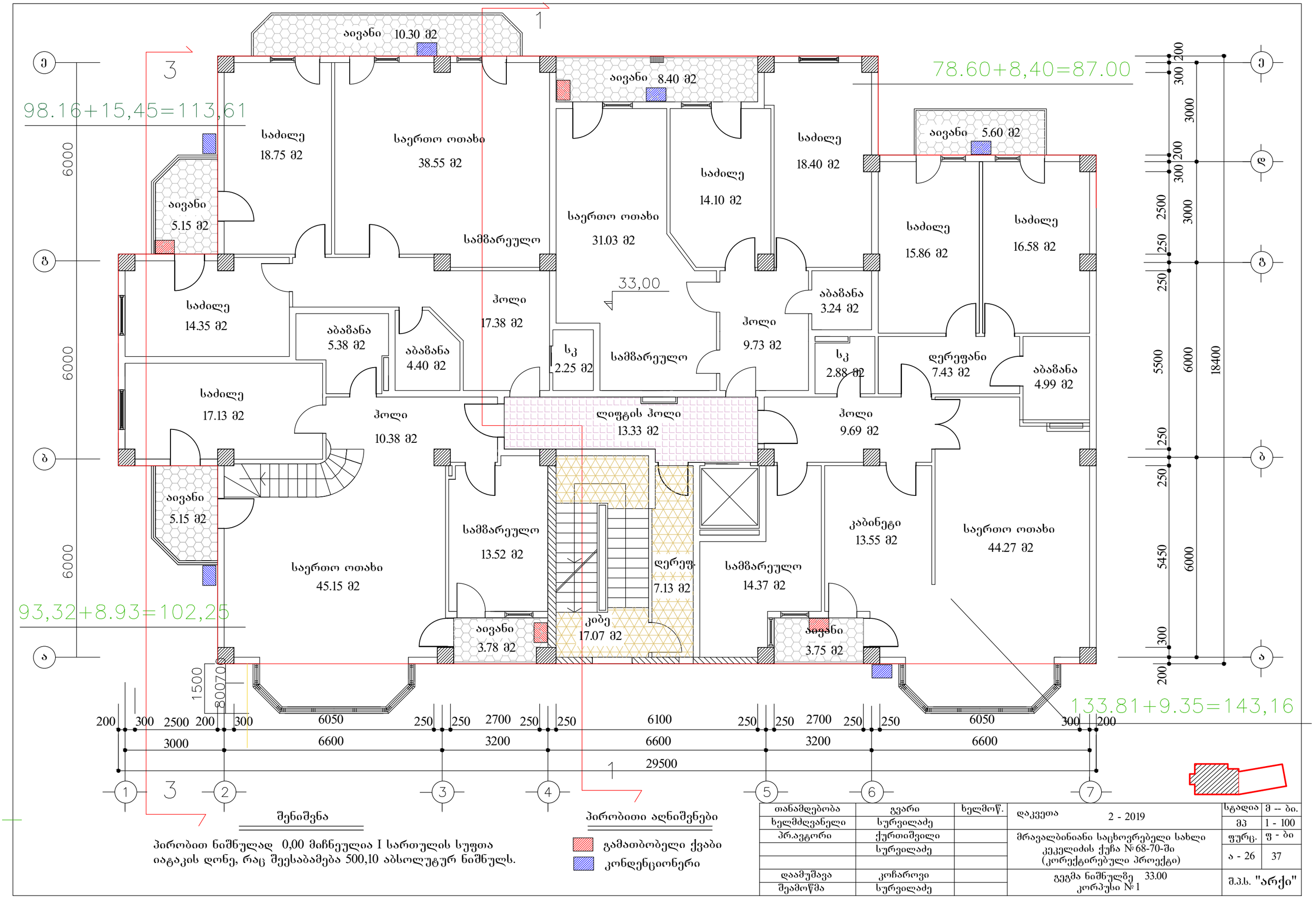

შენიშვნა

პირობით ნიშნულად 0,00 მიჩნეულია I სართულის სუფთა იატაკის დონე, რაც შეესაბამება 500,10 აბსოლუტურ ნიშნულს.

პირობითი აღნიშვნები

- გამათბობელი ქვაბი
- კონდენციონერი

თანამდებობა	გვარი	ხელმოწ.	დაკვეთა 2 - 2019	სტადია	მ -- ბი.
ხელმძღვანელი	სურვილაძე			მპ	1 - 100
პრ.ავტორი	ქურთიშვილი		მრავალბინიანი საცხოვრებელი სახლი კეკელიძის ქუჩა №68-70-ში (კორექტირებული პროექტი)	ფურც.	ფ - ბი
	სურვილაძე			ა - 26	37
დაამუშავა	კოჩაროვი		გეგმა ნიშნულზე 33.00 კორპუსი №1	შ.პ.ს. "არქი"	
შეამოწმა	სურვილაძე				

69,87+6,72=76,59

45,52+6,72=52,24

131,87+10,37=142,24

69.33+3,54=72.87

აივანი 6.72 მ2

აივანი 6.72 მ2

აივანი 6.72 მ2

საძილე 16.67 მ2

საძილე 15.84 მ2

საერთო ოთახი 32.17 მ2

საძილე 10.70 მ2

საძილე 15.02 მ2

საძილე 13.12 მ2

საერთო ოთახი 22.75 მ2

სკ 2.11 მ2

სამზარეულო

ჰოლი 5.93 მ2

აბაზანა 2.74 მ2

33,00

აბაზანა 4.76 მ2

ჰოლი 17.86 მ2

ლიფტის ჰოლი 13.20 მ2

ჰოლი 4.38 მ2

აბაზანა 4.11 მ2

აბაზანა 4.42 მ2

ჰოლი 7.26 მ2

სამზარეულო

კაბინეტი 15.18 მ2

საერთო ოთახი 38.30 მ2

სამზარეულო 15.55 მ2

დერეფ. 7.81 მ2

საძილე 16.19 მ2

საძილე 12.96 მ2

საერთო ოთახი 26.76 მ2

აივანი 3.65 მ2

კიბე 17.77 მ2

აივანი 3.51 მ2

2

2

28980

6600

6050

300

200

13600

250

1500

800

700

2100

6100

2700

3200

4800

8’ 8 9 10 11 12 13

შენიშვნა

პირობით ნიშნულად 0,00 მიჩნეულია I სართულის სუფთა იატაკის დონე, რაც შეესაბამება 500,10 აბსოლუტურ ნიშნულს.

პირობითი აღნიშვნები

გამათბობელი ქვაბი

კონდენციონერი

თანამდებობა	გვარი	ხელმოწ.	დაკვეთა 2 - 2019	სტადია	მ -- ბი.
ხელმძღვანელი	სურვილაძე			მპ	1 - 100
პრ.ავტორი	ქურთიშვილი		მრავალბინიანი საცხოვრებელი სახლი კეკელიძის ქუჩა №68-70-ში (კორექტირებული პროექტი)	ფურც.	ფ - ბი
	სურვილაძე			ა - 27	37
დაამუშავა	მოსაშვილი		გეგმა ნიშნულზე 33.00 კორპუსი №2	შ.პ.ს. "არქი"	
შეამოწმა	სურვილაძე				

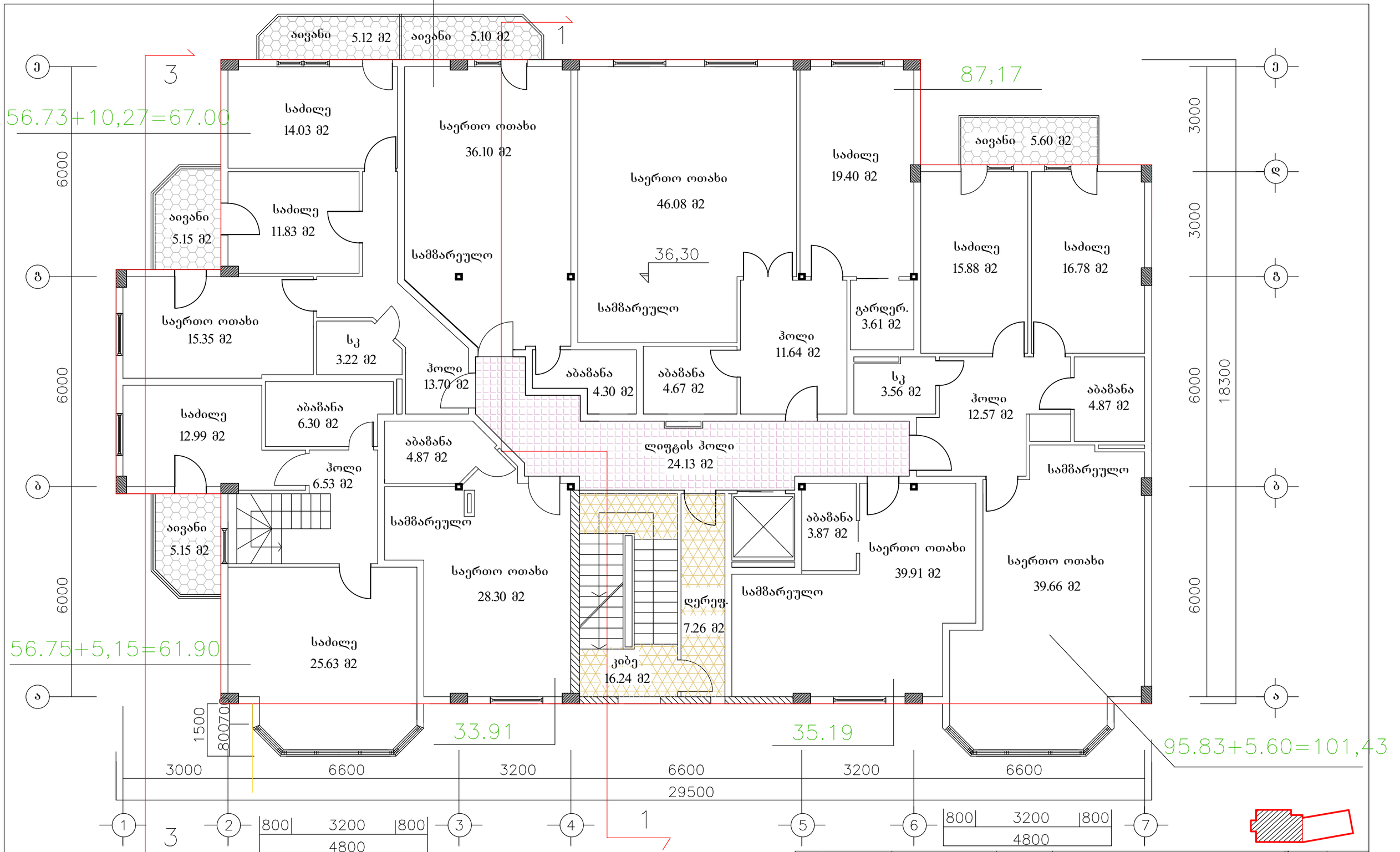

შენიშვნა

პირობით ნიშნულად 0,00 მიჩნეულია I სართულის სუფთა იატაკის დონე, რაც შეესაბამება 500,10 აბსოლუტურ ნიშნულს.

პირობითი აღნიშვნები

- გამათბობელი ქვაბი
- კონდენციონერი

თანამდებობა	გვარი	ხელმოწ.	დაკვეთა 2 - 2019	სტადია	მ -- ბი.
ხელმძღვანელი	სურვილაძე			მპ	1 - 100
პრ.ავტორი	ქურთიშვილი		მრავალბინიანი საცხოვრებელი სახლი კეკელიძის ქუჩა №68-70-ში (კორექტირებული პროექტი)	ფურც.	ფ - ბი
	სურვილაძე			ა - 28	37
დაამუშავა	კოჩაროვი		მანსარდის გეგმა ნიშნულზე 36.30 კორპუსი № 1	შ.პ.ს. "არქი"	
შეამოწმა	სურვილაძე				

53,26+6,72=59,98

53,77+6,72=62,49

154,22 + 6,72 = 160,94

66.62

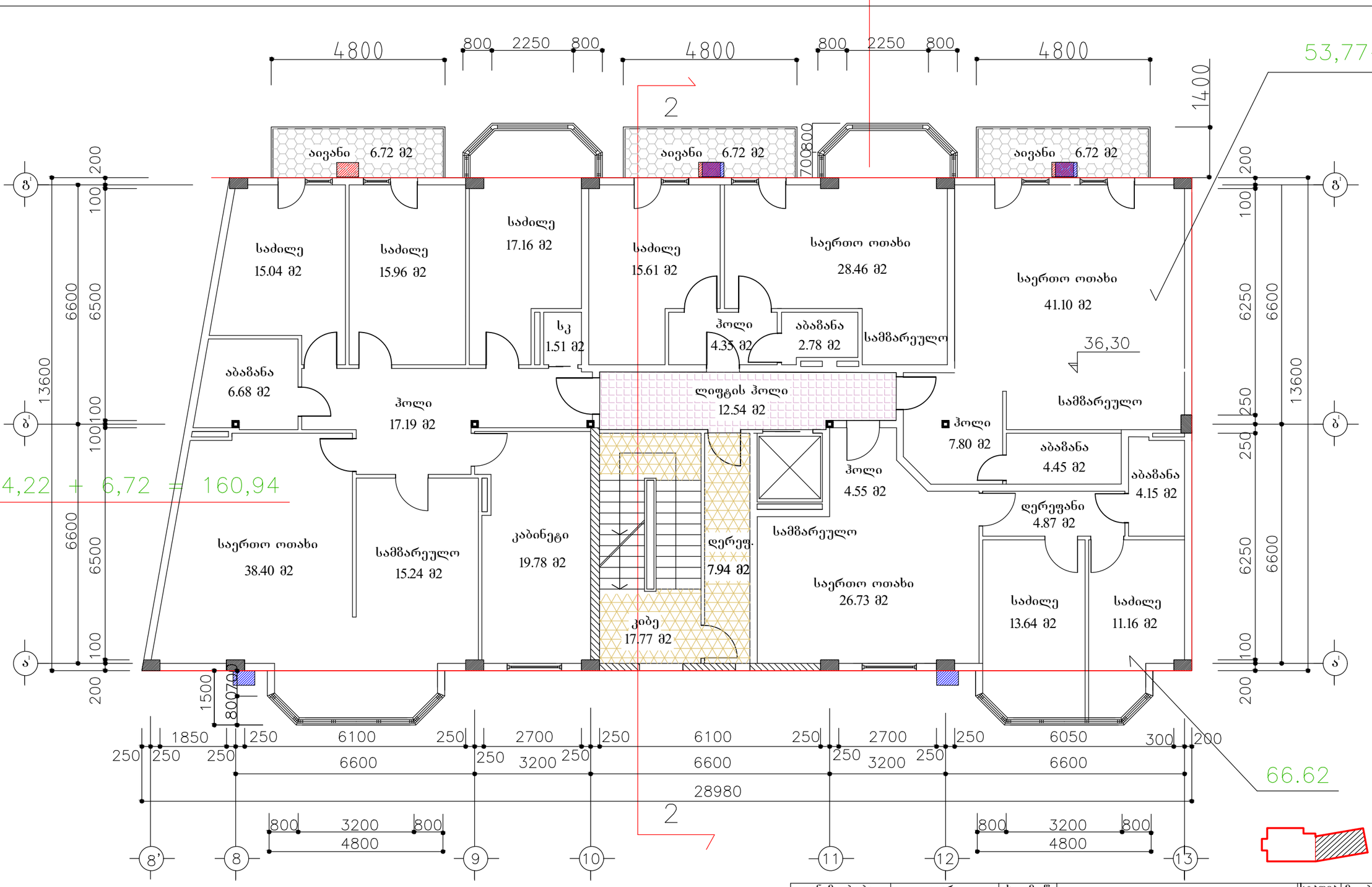

შენიშვნა

პირობით ნიშნულად 0,00 მიჩნეულია I სართულის სუფთა იატაკის დონე, რაც შეესაბამება 500,10 აბსოლუტურ ნიშნულს.

პირობითი აღნიშვნები

გამათბობელი ქვაბი

კონდენციონერი

თანამდებობა	გვარი	ხელმოწ.	დაკვეთა 2 - 2019	სტადია	მ -- ბი.
ხელმძღვანელი	სურვილაძე			მპ	1 - 100
პრ.ავტორი	ქურთიშვილი		მრავალბინიანი საცხოვრებელი სახლი კეკელიძის ქუჩა №68-70-ში (კორექტირებული პროექტი)	ფურც.	ფ - ბი
	სურვილაძე			ა - 29	38
დაამუშავა	კოჩაროვი		მანსარდის გეგმა ნიშნულზე 36.30 კორპუსი №2	შ.პ.ს. "არქი"	
შეამოწმა	სურვილაძე				

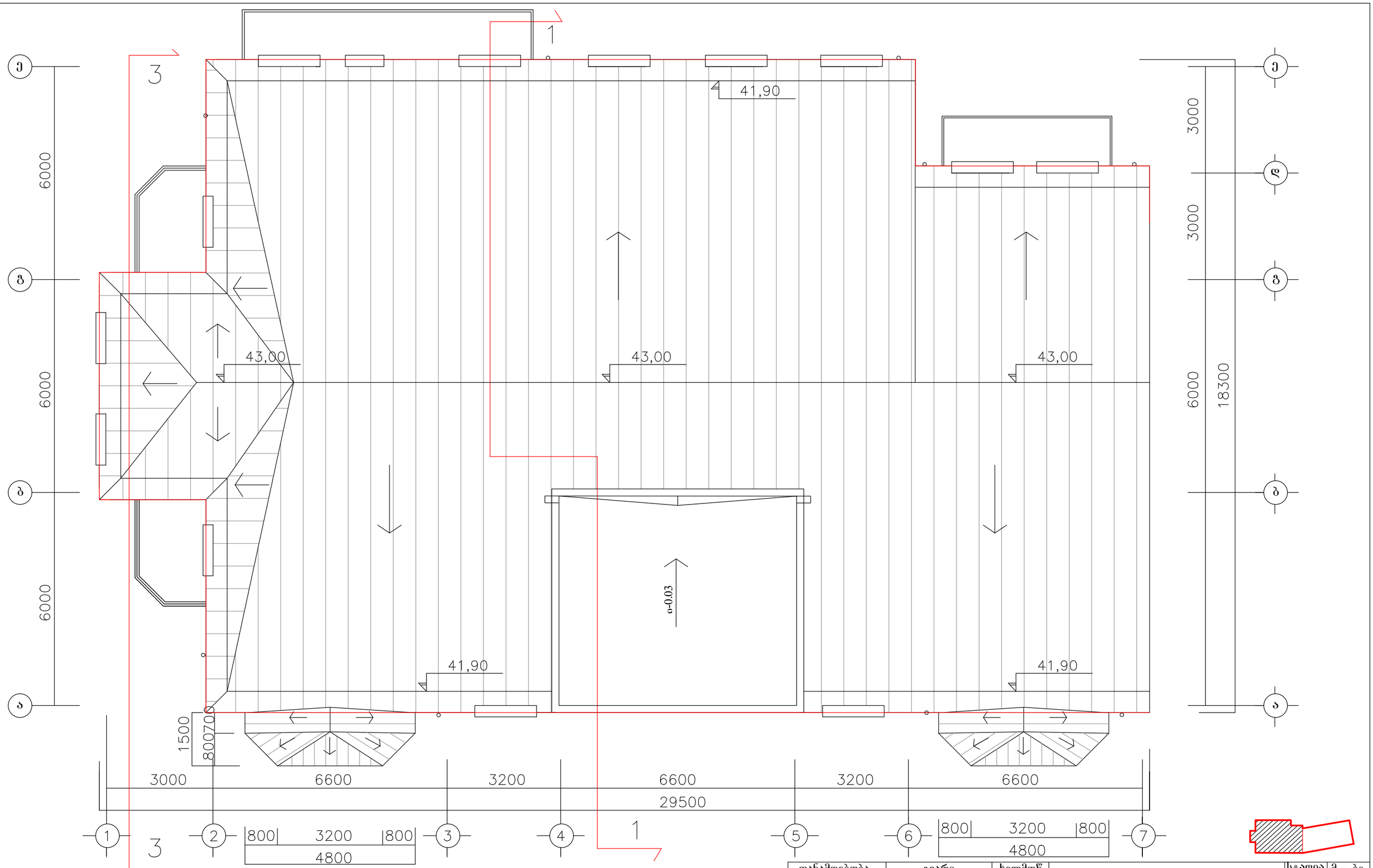

შენიშვნა

პირობით ნიშნულად 0,00 მიჩნეულია I სართულის სუფთა იატაკის დონე, რაც შეესაბამება 500,10 აბსოლუტურ ნიშნულს.

თანამდებობა	გვარი	ხელმოწ.	დაკვეთა 2 - 2019	სტადია	მ -- ბი.
ხელმძღვანელი	სურვილაძე			მპ	1 - 100
პრ.ავტორი	ქურთიშვილი		მრავალბინიანი საცხოვრებელი სახლი კეკელიძის ქუჩა №68-70-ში (კორექტირებული პროექტი)	ფურც.	ფ - ბი
	სურვილაძე			ა - 30	37
დაამუშავა	კოჩაროვი		მანსარდის გეგმა ნიშნულზე 36.30 კორპუსი №1	შ.პ.ს. "არქი"	
შეამოწმა	სურვილაძე				

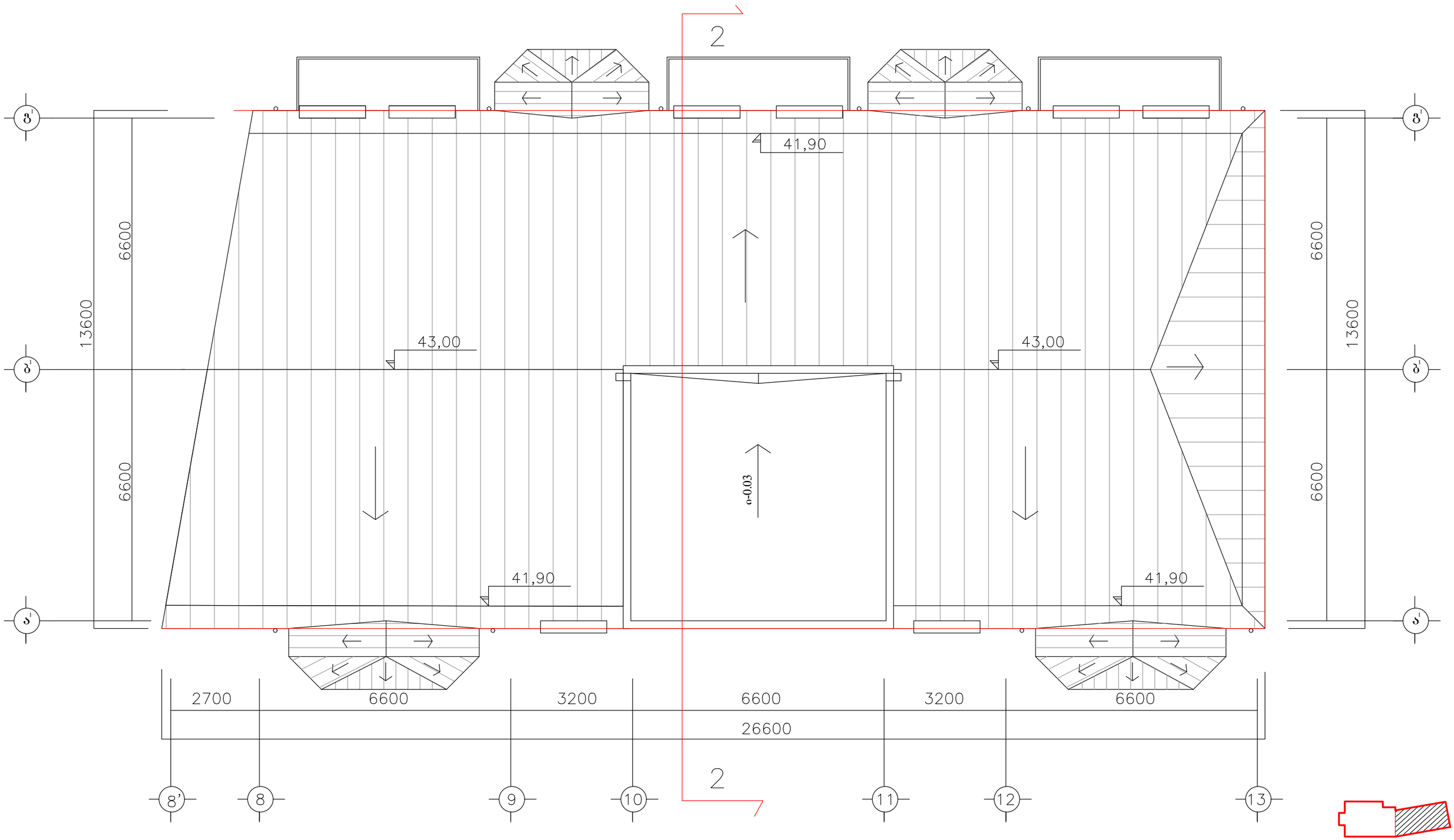

შენიშვნა

პირობით ნიშნულად 0,00 მიჩნეულია I სართულის სუფთა იატაკის დონე, რაც შეესაბამება 500,10 აბსოლუტურ ნიშნულს.

თანამდებობა	გვარი	ხელმოწ.	დაკვეთა 2 - 2019	სტადია	მ -- ბი.
ხელმძღვანელი	სურვილაძე			მპ	1 - 100
პრ.ავტორი	ქურთიშვილი		მრავალბინიანი საცხოვრებელი სახლი კეკელიძის ქუჩა №68-70-ში (კორექტირებული პროექტი)	ფურც.	ფ - ბი
	სურვილაძე			ა - 31	37
დაამუშავა	კოჩაროვი		მანსარდის გეგმა ნიშნულზე 36.30 კორპუსი №2	შ.პ.ს. "არქი"	
შეამოწმა	სურვილაძე				