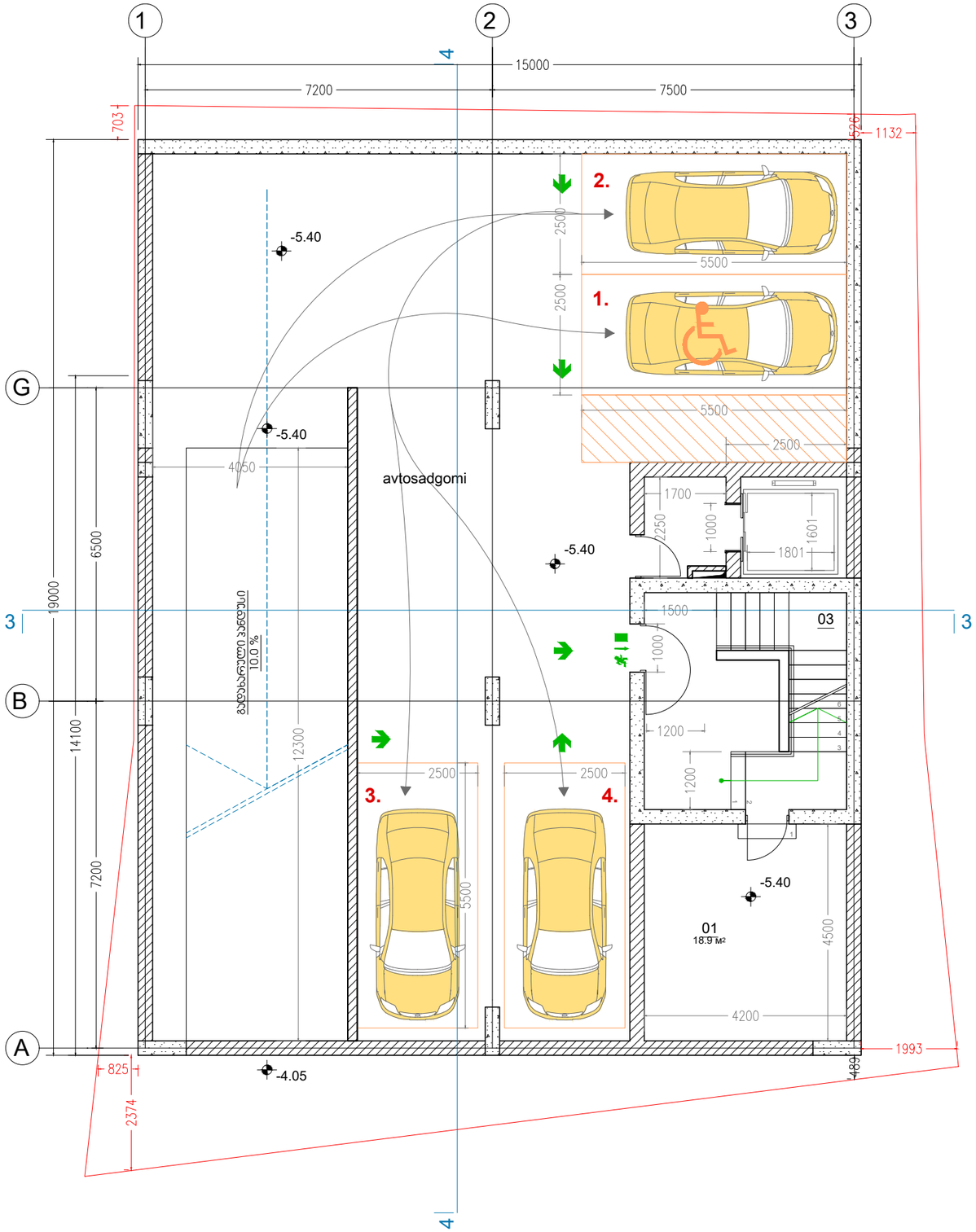

შენიშვნები:

მრავალფუნქციური შენობა
პომერციული-საცხოვრებელი

თარიღი	მასშტაბი	ფურცლის ზომა
02-Feb-19	1:100	A3.

მისამართი. ქ. თბილისი, მიქელაძის ქუჩა №6

ს/კ: 01.17.08.074.017

პროექტის ავტორი:

არქიტექტორ-დიზაინერი ი/მ მამუკა პაპანაძე

ინდ. მეწარმე	მ. პაპანაძე	------	02-Feb-19
არქიტექტორი	მ. პაპანაძე		02-Feb-19
შესრულა	მ. პაპანაძე	------	02-Feb-19

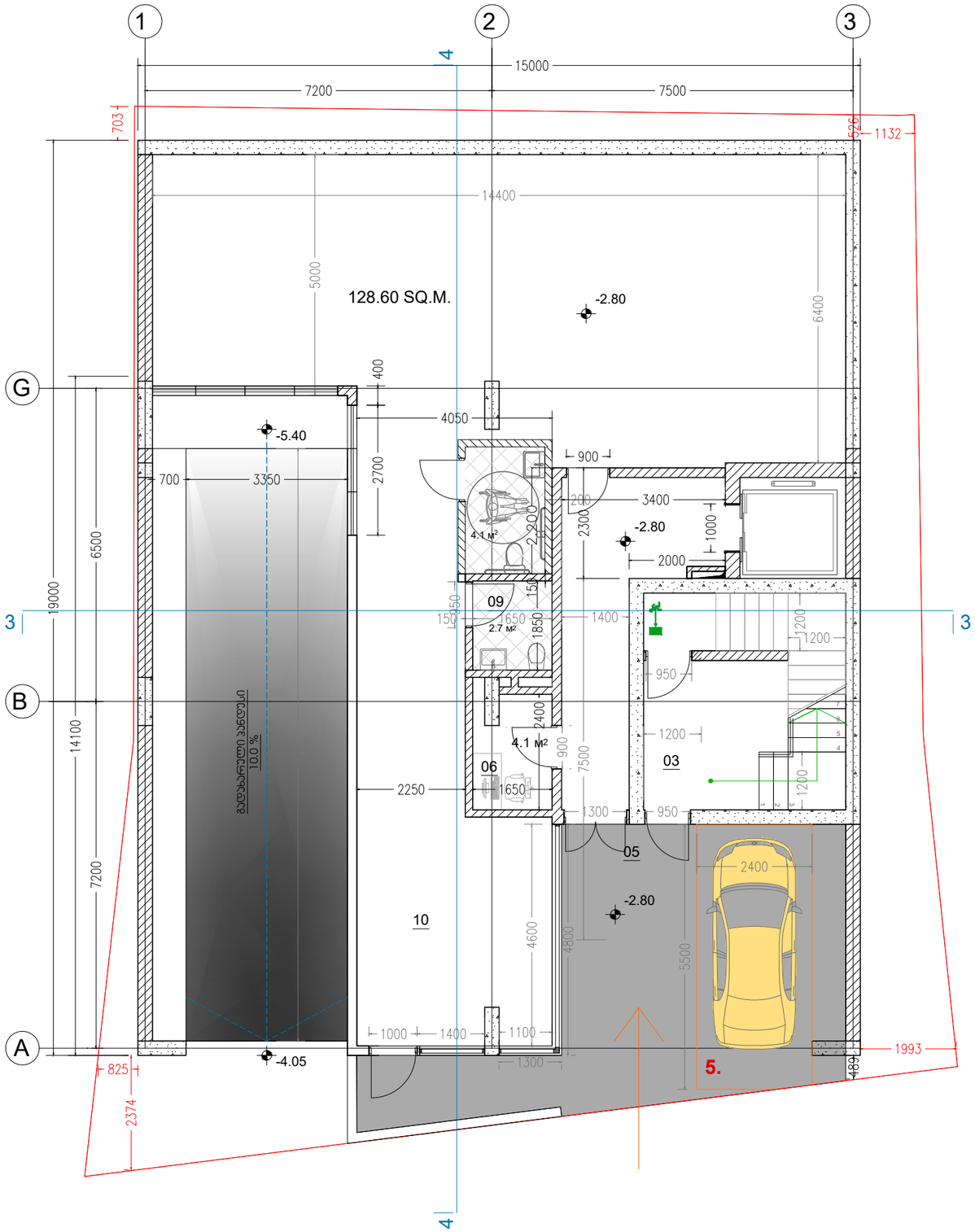

შენიშვნები:

მრავალფუნქციური შენობა
კომერციული-საცხოვრებელი

თარიღი	მასშტაბი	ფურცლის ზომა
02-Feb-19	1:100	A3.

მისამართი. ქ. თბილისი, მიქელაძის ქუჩა №6

ს/კ: 01.17.08.074.017

პროექტის ავტორი:

არქიტექტორ-დიზაინერი ი/მ მამუკა ალავნაძე

ინდ. მეწარმე	მ. ალავნაძე	_____	02-Feb-19
არქიტექტორი	მ. ალავნაძე		02-Feb-19
შესრულა	მ. ალავნაძე	_____	02-Feb-19

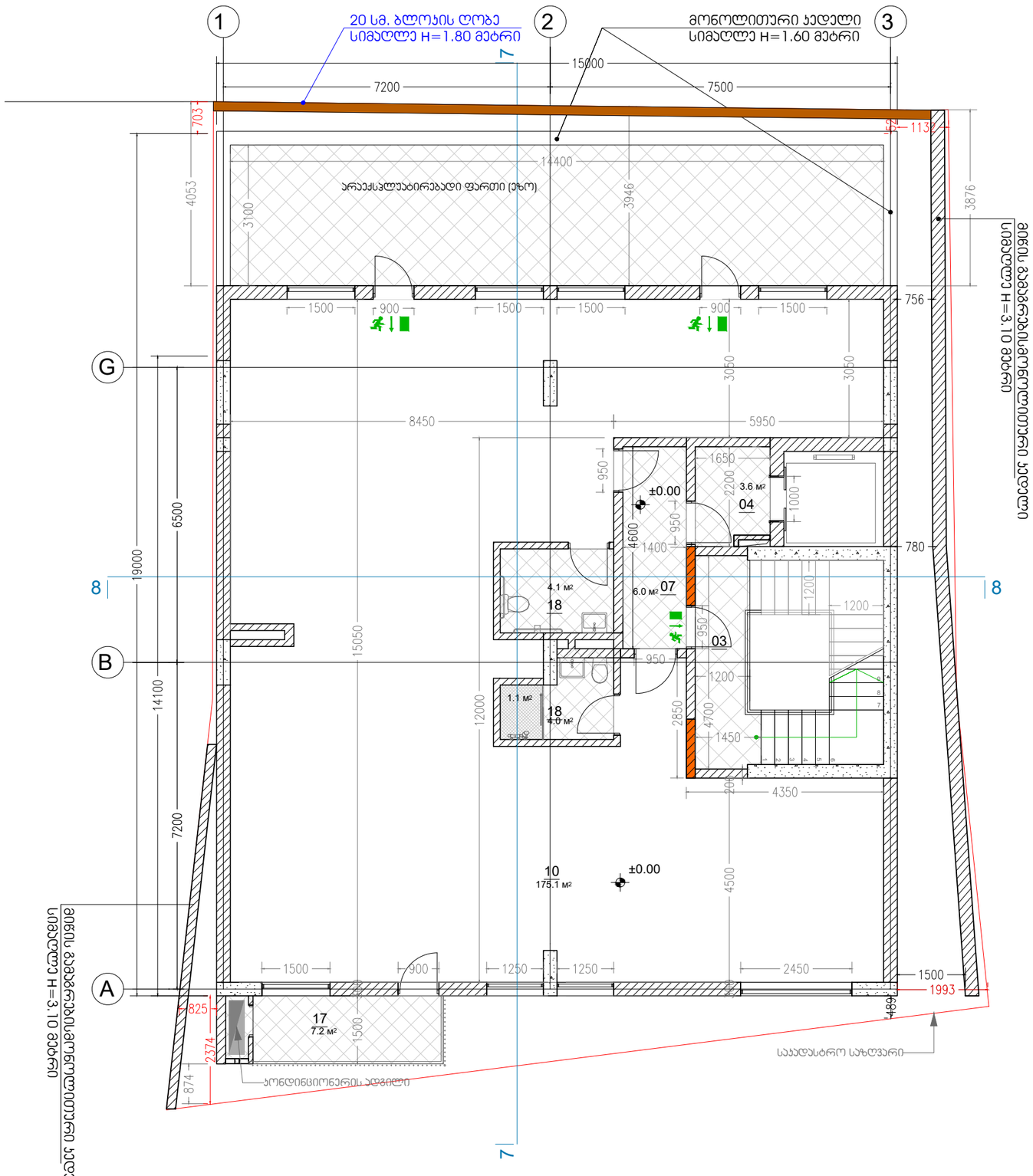

შენიშვნები:

მრავალფუნქციური შენობა
კომერციული-საცხოვრებელი

თარიღი	მასშტაბი	ფურცლის ზომა
02-Feb-19	1:100	A3.

მისამართი. ქ. თბილისი, მიქელაძის ქუჩა №6

ს/კ: 01.17.08.074.017

პროექტის ავტორი:

არქიტექტორ-დიზაინერი ი/მ მამუკა პაპანაძე

ინჟ. მეწარმე	მ. პაპანაძე		02-Feb-19
არქიტექტორი	მ. პაპანაძე		02-Feb-19
შეასრულა	მ. პაპანაძე		02-Feb-19

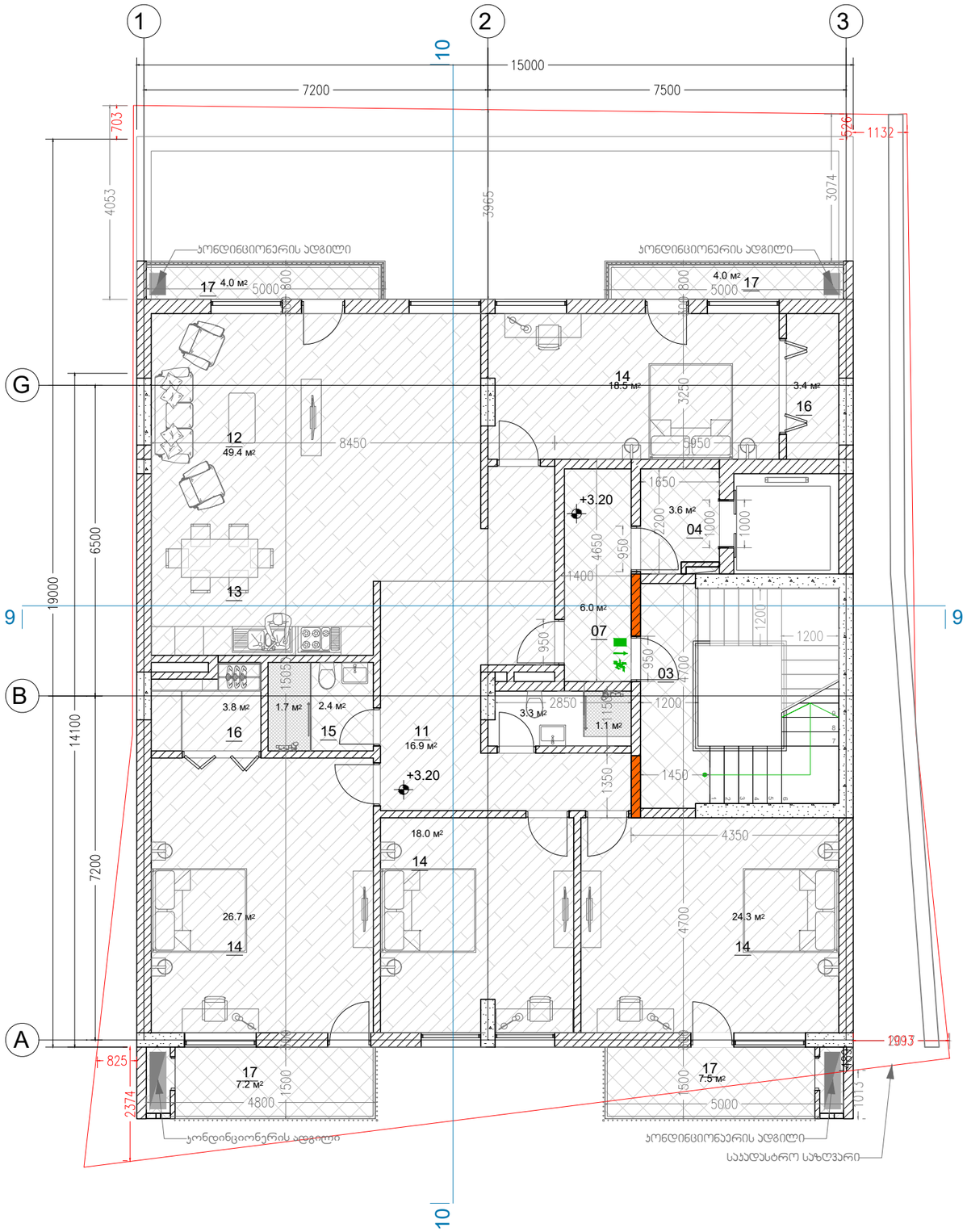

შენიშვნები:

მრავალფუნქციური შენობა
კომერციული-საცხოვრებელი

თარიღი	მასშტაბი	ფურცლის ზომა
02-Feb-19	1:100	A3.

მისამართი. ქ. თბილისი, მიქელაძის ქუჩა №6

ს/კ: 01.17.08.074.017

პროექტის ავტორი:

არქიტექტორ-დიზაინერი ი/მ მამუკა ჯაჯანაძე

ინდ. მეწარმე	მ. ჯაჯანაძე	------	02-Feb-19
არქიტექტორი	მ. ჯაჯანაძე		02-Feb-19
შემსრულა	მ. ჯაჯანაძე	------	02-Feb-19

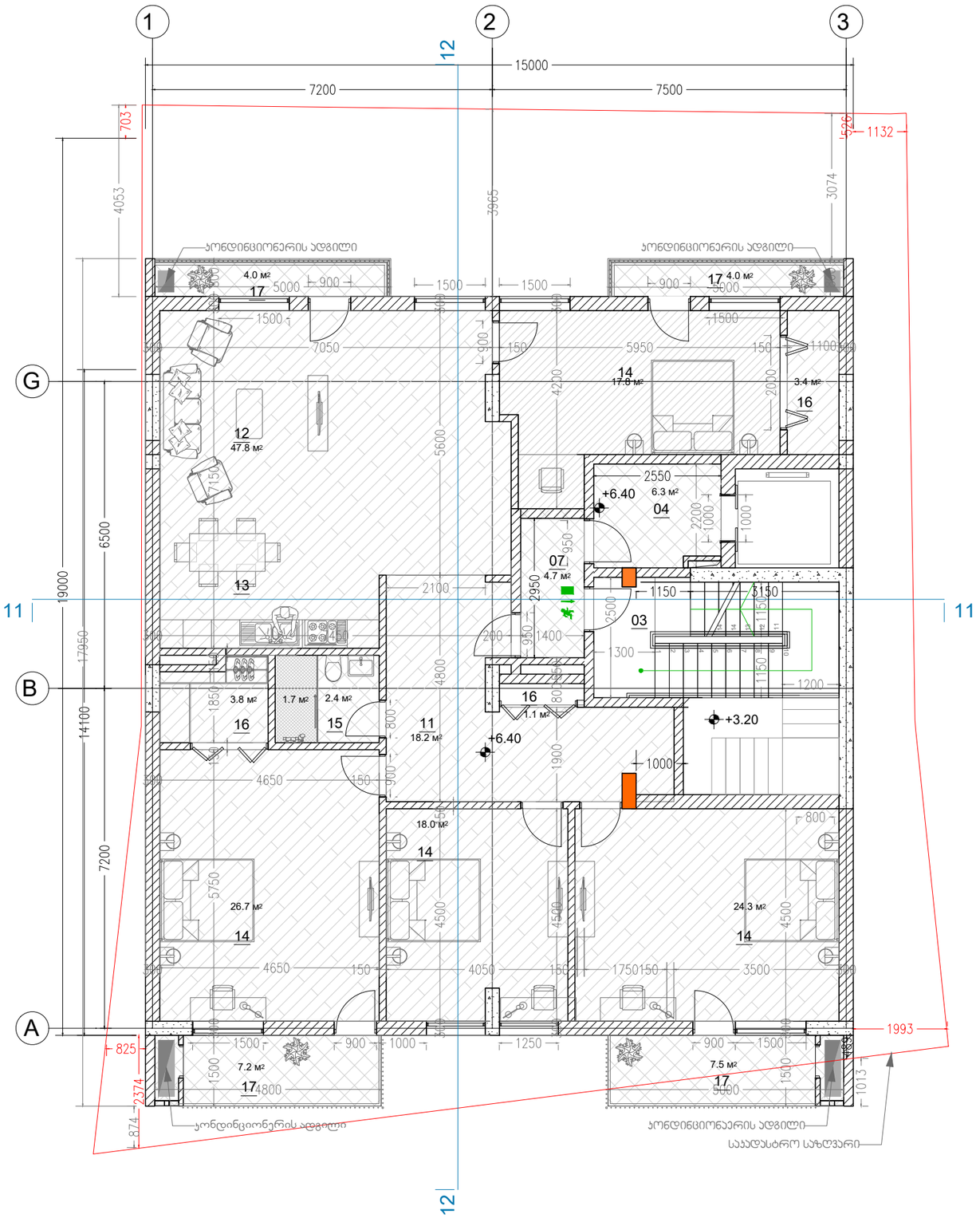

შენიშვნები:

მრავალფუნქციური შენობა
პომერციული-საცხოვრებელი

თარიღი	მასშტაბი	ფურცლის ზომა
02-Feb-19	1:100	A3.

მისამართი. ქ. თბილისი, მიქელაძის ქუჩა №6

ს/კ: 01.17.08.074.017

პროექტის ავტორი:

არქიტექტორ-დიზაინერი ი/მ მამუკა პაპანაძე

ინდ. მეწარმე	მ. პაპანაძე	------	02-Feb-19
არქიტექტორი	მ. პაპანაძე		02-Feb-19
შეასრულა	მ. პაპანაძე	------	02-Feb-19

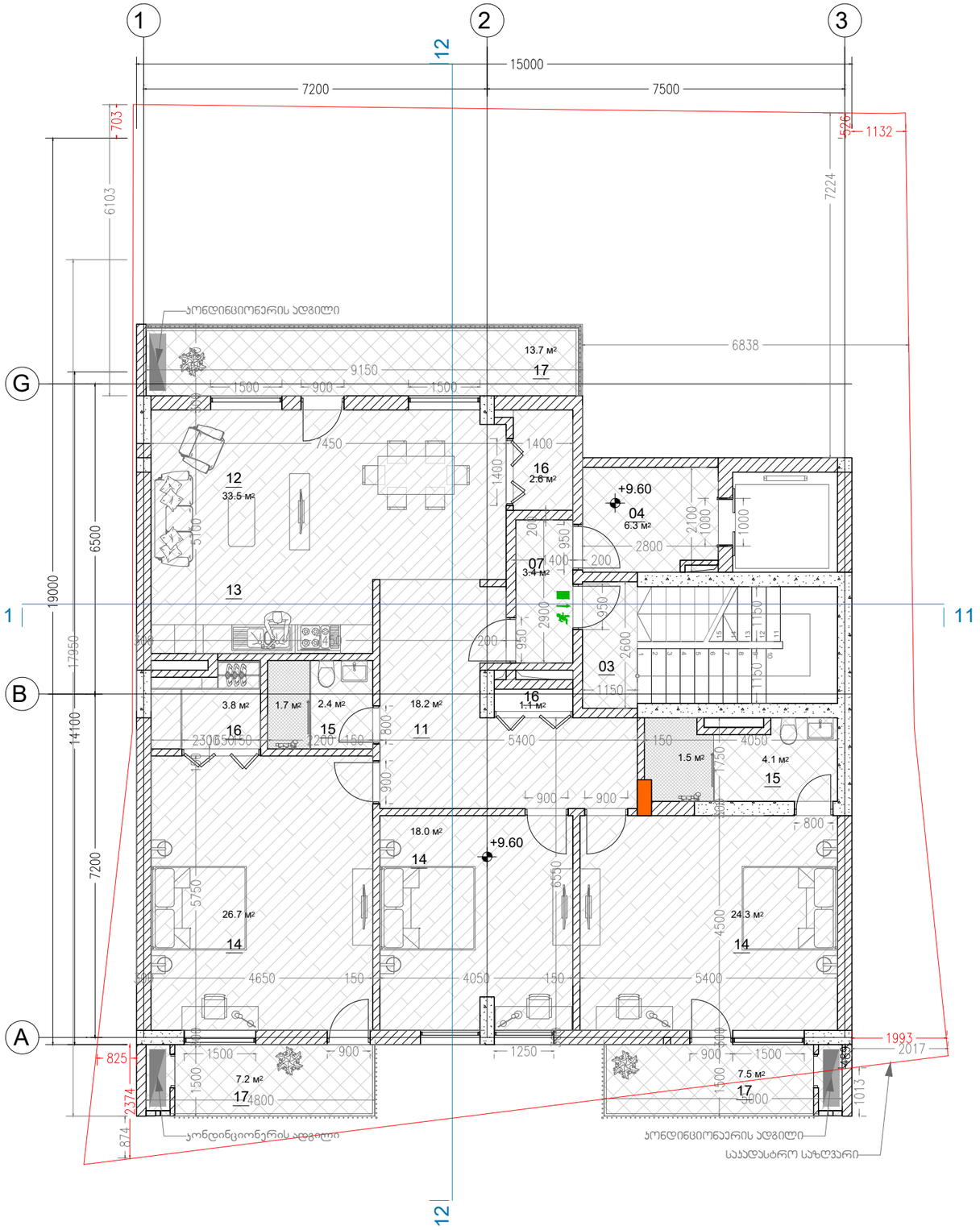

შენიშვნები:

მრავალფუნქციური შენობა
კომერციული-საცხოვრებელი

თარიღი	მასშტაბი	ფურცლის ზომა
02-Feb-19	1:100	A3.

მისამართი. ქ. თბილისი, მიქელაძის ქუჩა №6

ს/კ: 01.17.08.074.017

პროექტის ავტორი:

არქიტექტორ-დიზაინერი ი/მ მამუკა ჯავანაძე

ინდ. მეწარმე	მ. ჯავანაძე	_____	02-Feb-19
არქიტექტორი	მ. ჯავანაძე		02-Feb-19
შემსრულა	მ. ჯავანაძე	_____	02-Feb-19

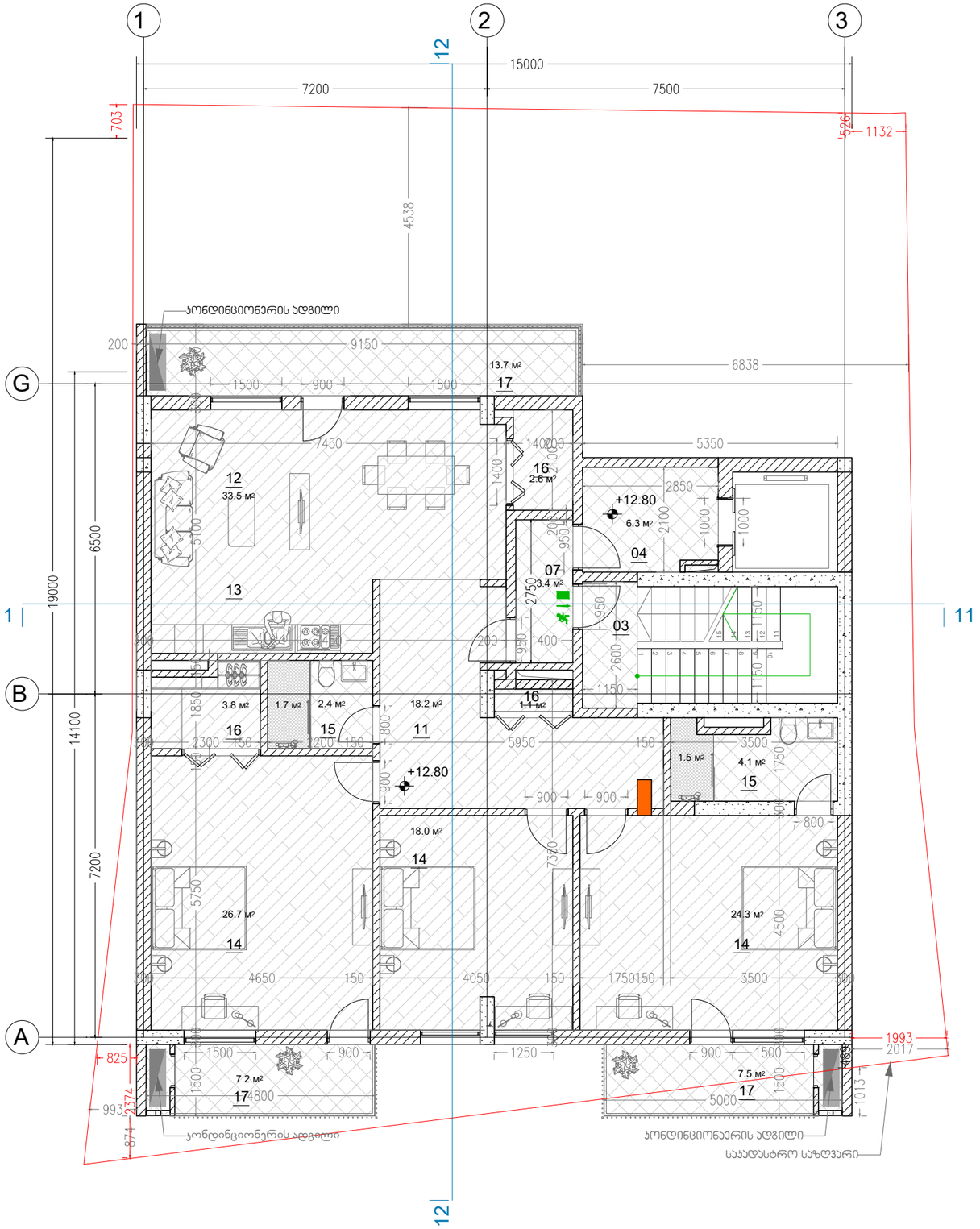

შენიშვნები:

მრავალფუნქციური შენობა
კომერციული-საცხოვრებელი

თარიღი	მასშტაბი	ფურცლის ზომა
02-Feb-19	1:100	A3.

მისამართი. ქ. თბილისი, მიქელაძის ქუჩა №6

ს/კ: 01.17.08.074.017

პროექტის ავტორი:

არქიტექტორ-დიზაინერი ი/მ მამუკა პაპანაძე

ინდ. მეწარმე	მ. პაპანაძე		02-Feb-19
არქიტექტორი	მ. პაპანაძე		02-Feb-19
შესრულა	მ. პაპანაძე		02-Feb-19

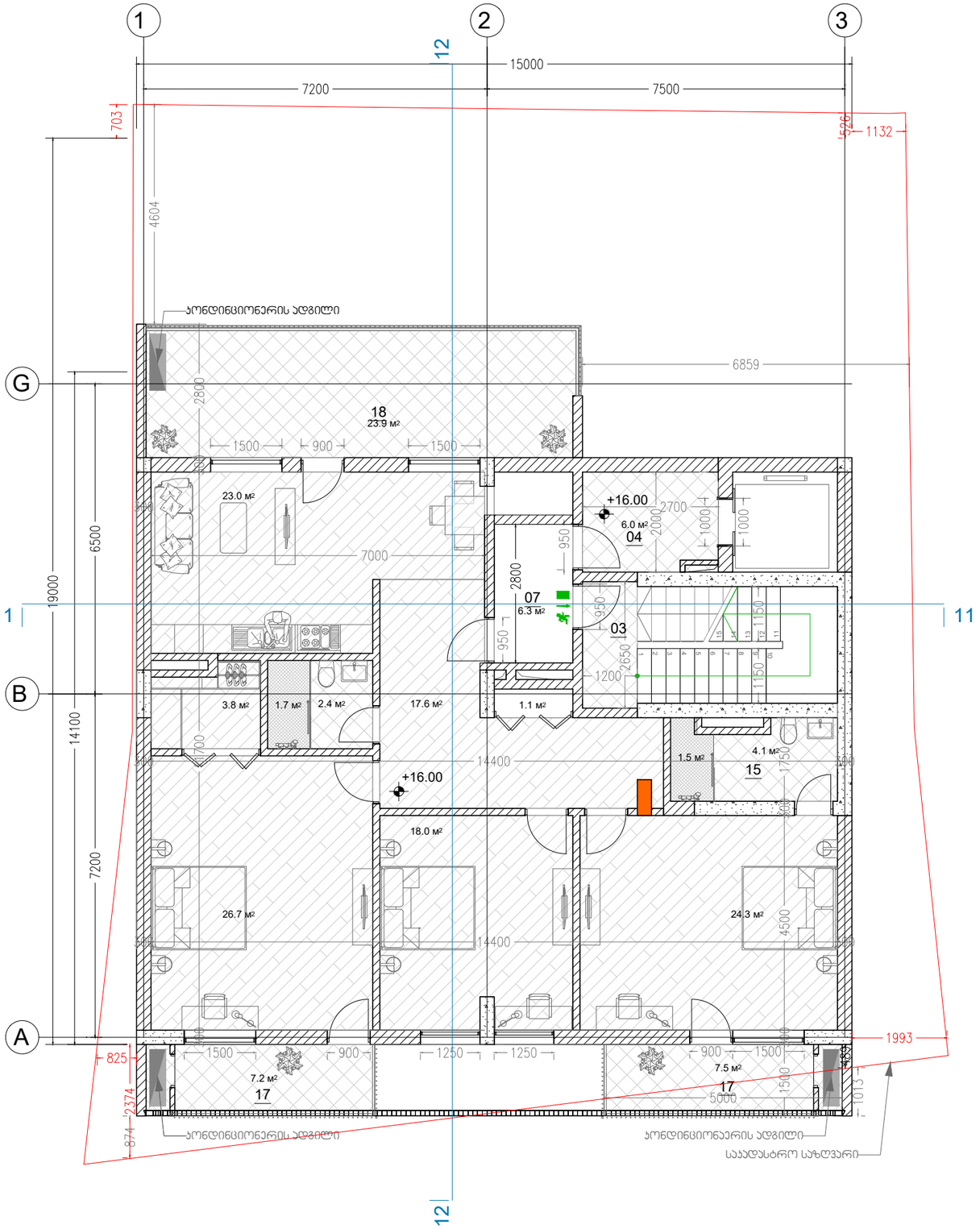

შენიშვნები:

მრავალფუნქციური შენობა
კომერციული-საცხოვრებელი

თარიღი	მასშტაბი	ფურცლის ზომა
02-Feb-19	1:100	A3.

მისამართი. ქ. თბილისი, მიქელაძის ქუჩა №6

ს/კ: 01.17.08.074.017

პროექტის ავტორი:

არქიტექტორ-დიზაინერი ი/მ მამუკა პაპანაძე

ინდ. მეწარმე	მ. პაპანაძე		02-Feb-19
არქიტექტორი	მ. პაპანაძე		02-Feb-19
შესრულა	მ. პაპანაძე		02-Feb-19

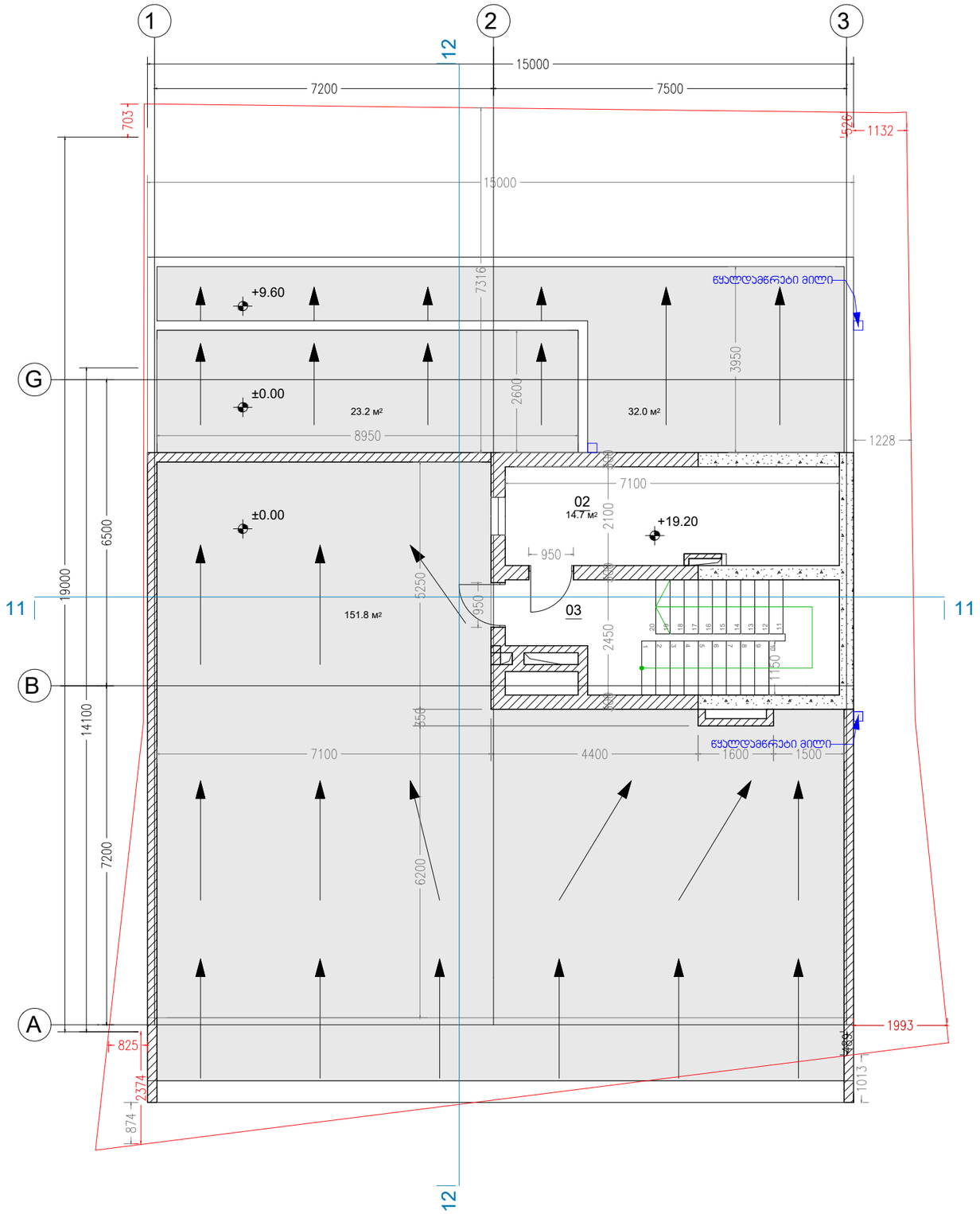

შენიშვნები:

მრავალფუნქციური შენობა
კომერციული-საცხოვრებელი

თარიღი	მასშტაბი	ფურცლის ზომა
02-Feb-19	1:100	A3.

მისამართი. ქ. თბილისი, მიქელაძის ქუჩა №6

ს/კ: 01.17.08.074.017

პროექტის ავტორი:

არქიტექტორ-დიზაინერი ი/მ მამუკა ყავანაძე

ინდ. მეწარმე	მ. ყავანაძე	_____	02-Feb-19
არქიტექტორი	მ. ყავანაძე		02-Feb-19
შემსრულა	მ. ყავანაძე	_____	02-Feb-19

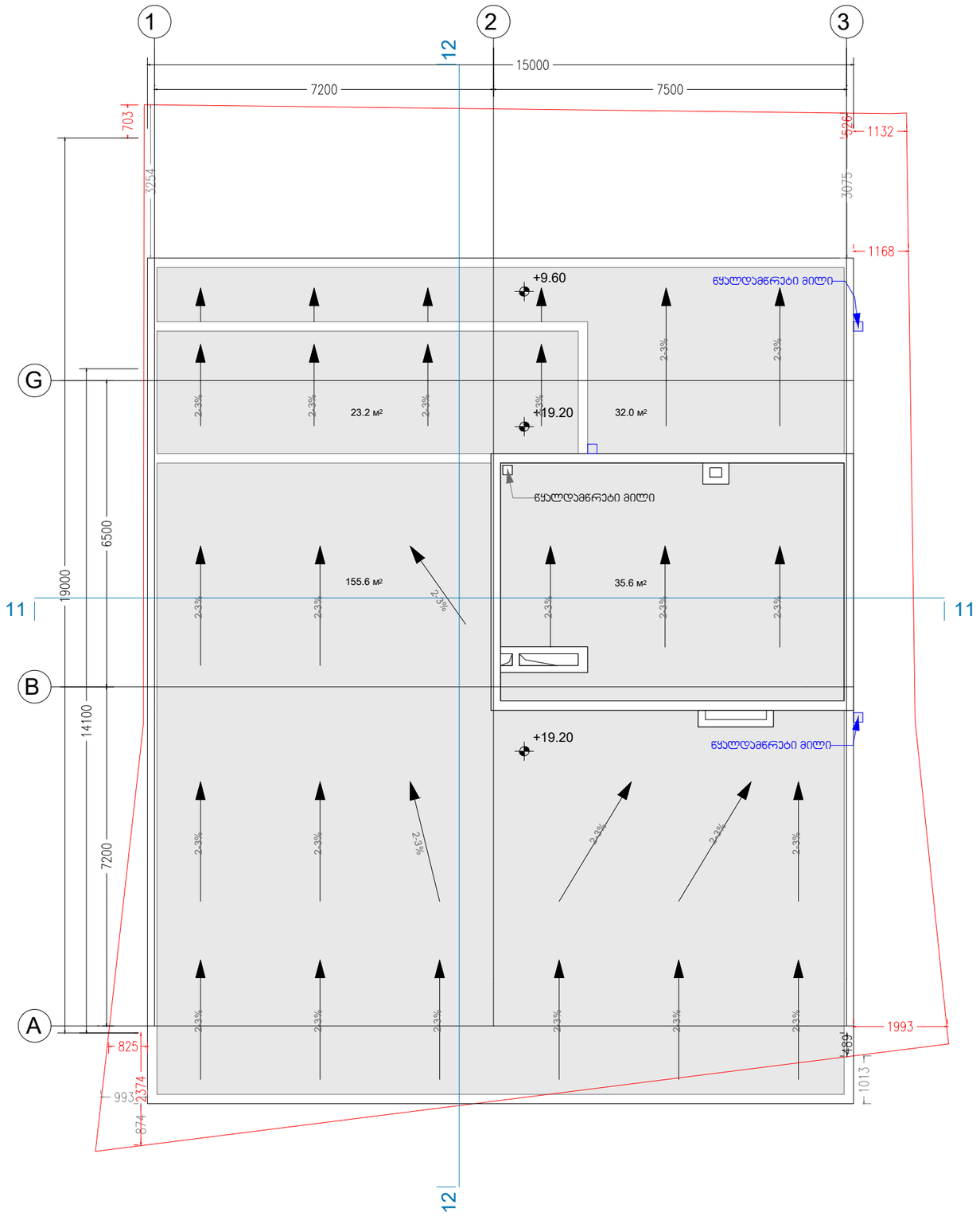

შენიშვნები:

მრავალფუნქციური შენობა
კომერციული-საცხოვრებელი

თარიღი	მასშტაბი	ფურცლის ზომა
02-Feb-19	1:100	A3.

მისამართი. ქ. თბილისი, მიქელაძის ქუჩა №6

ს/კ: 01.17.08.074.017

პროექტის ავტორი:

არქიტექტორ-დიზაინერი ი/მ მამუკა პაპანაძე

ინდ. მეწარმე	მ. პაპანაძე	_____	02-Feb-19
არქიტექტორი	მ. პაპანაძე		02-Feb-19
შემსრულა	მ. პაპანაძე	_____	02-Feb-19

შენობა-ნაგებობის უსაფრთხოების წესებთან შესაბამისობის ანალიზი

გამოყენებული წესები - „შენობა-ნაგებობის უსაფრთხოების წესები“

ჩამოთვალეთ შენობის დაკავებულებები და აღწერეთ თითოეული გამოყენება	
სასაწყობო ჯგუფი სწ-2 (ავტოფარეხი)	სართული: -5.40 მ დონეზე
დამხმარე ჯგუფი დს (დამხმარე სათავსო)	სართული: -5.40 მ დონეზე
სავაჭრო ჯგუფი სვ (სავაჭრო ფართები)	სართული: -3.20 მ დონეზე
საცხოვრებელი ჯგუფი სც-2 (საცხოვრებელი ბინები)	სართული: +0.00, +16.00 -მდე მ დონეზე

კონსტრუქციის ტიპი:	
განსაზღვრეთ კონსტრუქციის არსებული შენობისთვის: *მაგალითი*: II-A, II-B, V-A, V-B	
განსაზღვრეთ კონსტრუქციის ტიპი ახალი შენობისთვის: *მაგალითი*: II-A, II-B, V-A, V-B	I-B
შერეული კონსტრუქციის შემთხვევაში მიუთითეთ ტიპები, რომელიც გამოყენებული იქნება, განსაზღვრეთ ტიპები და მათი მდებარეობა:	

სიმაღლის შეზღუდვები *ცხრილი* 503 *-ის მიხედვით*		
დაკავებულობები	**დასაშვები სართულიანობა**	**შემოთავაზებული სართულიანობა**
1. სასაწყობო ჯგუფი სწ-2	5	1 მიწის დონის ქვედა სართული
2. დამხმარე ჯგუფი დს	5	1 მიწის დონის ქვედა სართული
3. სავაჭრო ჯგუფი სვ	11	1 მიწის დონის ზედა სართული
4. საცხოვრებელი ჯგუფი სც-2	11	6 მიწის დონის ზედა სართული
	დასაშვები სიმაღლე	**შემოთავაზებული სიმაღლე**
შენობის სიმაღლე =	48,80	22,10
მიწის დონის ზემოთ სართულ(ებ)ის რაოდენობა =	11	7

ფართობის შეზღუდვები *ცხრილი* 503 *-ის მიხედვით*		
დაკავებულობები	**დასაშვები ფართობი (სართულზე)**	**შემოთავაზებული ფართობი (სართულზე)**
სასაწყობო ჯგუფი სწ-2 (ნიშნ. -5.40მ)	3 300 მ^2	167,30 მ^2
დამხმარე ჯგუფი დს (ნიშნ. -5.40მ)	3 300 მ^2	18,90 მ^2
სავაჭრო ჯგუფი სვ (ნიშნ.-3,20მ)	შეუზღუდავი	134,70 მ^2
საცხოვრებელი ჯგუფი სც-2 (ნიშნ.+0,00-დან +16,00-მდე მ)	შეუზღუდავი	1094,50 მ^2
შემოთავაზებული ფართობების ჯამი =	1415,40 მ^2	
სართულების რაოდენობა =	8	
შენობის საერთო ფართობი =	1781,10 მ^2	

გარე კედლის ცეცხლმედეგობისა და ღიობისადმი მოთხოვნები *ცხრილების* 602*-ის და* 705.8 *-ის მიხედვით*									
გარე კედელი	**ხანძარსაწინააღმდეგო მანძილი** (*მეტრი*)	**ცეცხლმედეგობის ხარისხი** (*საათი*)		**კედლის ღიობების ფართობი** (*კედლის* %)					
		მოთხოვნილი	**გათვალისწინებული**	**დასაშვები**			**გათვალისწინებული**		
				დაცული	**დაუცველი საშხეფებით**	**დაუცველი**	**დაცული**	**დაუცველი საშხეფებით**	**დაუცველი**
(*ღეძებში1-3*)	7,80	1	2			საშხეფის გარეშე - 25%			25%
(*ღეძებში 3-1*)	3,90	1	2		45%			**27%**	
(*ღეძებში-ა-გ*)	ღიობების გარეშე	1	2						
(*ღეძებში-გ-ა*)	ღიობების გარეშე	1	2						

ხანძრისაგან დაცვის სისტემებისადმი მოთხოვნები							
დაკავებულობები/ სივრცეები/გასასვლელი საშუალებები	ავტოსაშხეფი სისტემა	ალტერნატიული ავტომატური ცეცხლსაქრობი სისტემები	სახანძრო განგაშისა, კვამლაღმომჩენი და ცეცხლაღმომჩენი სისტემები	სახანძრო მილდგარების სისტემები	კვამლის საკონტროლო სისტემები	ხელის ცეცხლმაქრები	საავარიო განგაშის სისტემები
საცხოვრებელი ჯგუფი სც-2	არა	არა	არა	არა	არა	არა	არა
სასაწყობო ჯგუფი სწ-2	კი	არა	კი	არა	კი	კი	კი
სავაჭრო ჯგუფი სვ	კი	არა	კი	არა	კი	კი	კი
დამხმარე ჯგუფი დს	კი	არა	კი	არა	კი	კი	არა
კიბის უჯრედი	არა	არა	კი	არა	კი (*ვესტიბიული მექანიკური განიავების სისტემით*)	კი	არა
ლიფტები	არა	არა	კი	არა	კი (*ლიფტების ფოიე მექანიკური განიავების სისტემით*)	კი	არა
დერეფანი	კი	არა	კი	არა	კი	კი	კი
სახანძრო-სამაშველო სამსახურის მიერ გამოსაყენებელი მისაერთებლები				არა			
სახანძრო ტუმბოები და წყლის რეზერვუარი (განთავსებულია პირველ სართულზე, +0,75 ნიშნულზე)				კი			

განიავებისადმი მოთხოვნები		
დაკავებულობები/სივრცეები/გასასვლელი საშუალებები	ბუნებრივი განიავება	ხელოვნური განიავება
სასაწყობო ჯგუფი სწ-2	კი	კი
სავაჭრო ჯგუფი სვ	კი	-
დამხმარე ჯგუფი დს	-	-
საცხოვრებელი ჯგუფი სც-2 (ბინები)	კი	-
კიბის უჯრედი	-	კი
ლიფტები	-	კი
დერეფანი	-	კი

თითოეული სართულიდან გასასვლელი საშუალება									
სართულები	დაკავებულობა და დაკავებულობის დატვირთვის ჯამური მაჩვენებელი	მოთხოვნილი გასასვლელების/გასასვლელთან მისადგომის რაოდენობა	გათვალისწინებული გასასვლელების/გასასვლელთან მისადგომის რაოდენობა და ტიპი	გასასვლელი საშუალებების სიგანე(*მეტრი*)					
				გზა-კიბეები		დერაფანი,		გასასვლელის გზა-კარი	
				მოთხოვნილი	გათვალისწინებული	მოთხოვნილი	გათვალისწინებული	მოთხოვნილი	გათვალისწინებული
მიწის დონის ქვედა სართული	სასაწყობო ჯგუფი სწ-2 9 დამხმარე ჯგუფი დს 1	**1**	**1**	**0,90**	**1,20**	**-**	**-**	**0,82**	**0,95**
პირველი სართული	სავაჭრო ჯგუფი სვ 48	**2**	**2**	**0,90**	**1,20**	**1,20**	**1,40**	**0,82**	**0,95**
მეორე სართული	საცხოვრებელი ჯგუფი სც-2 7	**1**	**1**	**0,90**	**1,20**	**1,20**	**1,40**	**0,82**	**0,95**
მესამე სართული	საცხოვრებელი ჯგუფი სც-2 11	**1**	**1**	**0,90**	**1,20**	**1,20**	**1,40**	**0,82**	**0,95**
მეოთხე სართული	საცხოვრებელი ჯგუფი სც-2 11	**1**	**1**	**0,90**	**1,15**	**1,20**	**1,35**	**0,82**	**0,95**
მეხუთე სართული	საცხოვრებელი ჯგუფი სც-2 10	**1**	**1**	**0,90**	**1,15**	**1,20**	**1,20**	**0,82**	**0,95**

მეექვსე სართული	საცხოვრებელი ჯგუფი სც-2 **10**	**1**	**1**	**0,90**	**1,15**	**1,20**	**1,20**	**0,82**	**0,95**
მეშვიდე სართული	საცხოვრებელი ჯგუფი სც-2 **10**	**1**	**1**	**0,90**	**1,15**	**1,20**	**1,65**	**0,82**	**0,95**

წყალსადენი სისტემის ფიქსირებული მოწყობილობების რაოდენობა-საცხოვრებელი ჯგუფი სც-2 და სც-3 ქვეჯგუფები *ცხრილი* 1602.1-*ის მიხედვით*											
სართულები	საცხოვრებელი ერთეულები	ფიქსირებული მოწყობილობები									
		უნიტაზი (ერთ საცხოვრებელ ერთეულზე)		ტუალეტის ხელსაბანები (ერთ საცხოვრებელ ერთეულზე)		აბაზანა/შხაპი (ერთ საცხოვრებელ ერთეულზე)		სამზარეულოს ნიჟარა (ერთ საცხოვრებელ ერთეულზე)		ავტომატური სარეცხი მანქანის მისაერთებელი	
		მოთხოვნილი	*გათვალისწინებული*	*მოთხოვნილი*	*გათვალისწინებული*	*მოთხოვნილი*	*გათვალისწინებული*	*მოთხოვნილი*	*გათვალისწინებული*	*მოთხოვნილი*	*გათვალისწინებული*
მიწის დონის ქვედა სართული											
პირველი სართული											
მეორე სართული	# 1- 14	1	1	1	1	1	1	1	1	1	1
მესამე სართული	# 15- 28	1	1	1	1	1	1	1	1	1	1
მეოთხე სართული	# 29- 42	1	1	1	1	1	1	1	1	1	1
მეხუთე სართული	# 43- 56	1	1	1	1	1	1	1	1	1	1
მეექვსე სართული	# 57- 70	1	1	1	1	1	1	1	1	1	1
მშვიდე სართული	# 71- 84	1	1	1	1	1	1	1	1	1	1
მერვე სართული	# 85- 98	1	1	1	1	1	1	1	1	1	1

პირობითი აღნიშვნები





ფორმატი A-3	დაკვეთა N

შენიშვნები:

1.ნახაზში ზომები მოცემულია მეტრებში

2.ნახაზის ქვეშ ცვლილება შენიშვნლობისას შეთანხმებული უნდა იყოს პროექტის ავტორთან

დაჯავებულობის ჯგუფების აღნიშვნები

დაჯავებულობის ჯგუფები	დაჯავებულობის ჯგუფის აღნიშვნა	ფერის კოდი	დაშტრიხვა/HATCH	ხაზის სისქე/LINE THICKNESS	დაშტრიხვის მასშტაბი/HATCH SCALE	დაშტრიხვის კუთხე/HATCH ANGLE
თავშეყრის ჯგუფი (თ3)		RGB (34,139,34)	ANSI31	0.05 მმ	40	0
საქმიანი ჯგუფი (ს4)		RGB (79,12,187)	ANSI31	0.05 მმ	40	0
საგანმანათლებლო ჯგუფი - (ს8)		RGB (245,99,20)	ANSI31	0.05 მმ	40	0
სამრეწველო ჯგუფი (ს9)		RGB (160,32,240)	ANSI31	0.05 მმ	40	0
დიდი საფრთხის შემცველი ჯგუფი - (დს8)		RGB (94,8,58)	ANSI31	0.05 მმ	40	0
დაწესებულებითი ჯგუფი (დწ)		RGB (0,0,255)	ANSI31	0.05 მმ	40	0
სავაჭრო ჯგუფი (ს3)		RGB (255,0,0)	ANSI31	0.05 მმ	40	0
საცხოვრებელი ჯგუფი (ს3)		RGB (255,255,0)	ANSI31	0.05 მმ	40	0
სასაწყობო ჯგუფი (სწ)		RGB (136,135,134)	ANSI31	0.05 მმ	40	0
დამხმარე ჯგუფი (დს)		RGB (57,57,56)	ANSI31	0.05 მმ	40	0

შენიშვნა:

დაჯავებულობის აღნიშვნის დაშტრიხვა, ხაზის სისქე, დაშტრიხვის მასშტაბი და დაშტრიხვის კუთხე მორგებულია AutoCAD - ის სახაზავ პროგრამისთვის, სხვა სახაზავი პროგრამის გამოყენების შემთხვევაში, დაშტრიხვის ტიპი, ხაზის სისქე, მასშტაბი და კუთხე უნდა იყოს აღნიშნულთან მაქსიმალურად მიახლოებული, ხოლო დაჯავებულობის ფერი სხვა სახაზავი პროგრამების შემთხვევაშიც უნდა იყოს მოცემული კოდების მიხედვით.

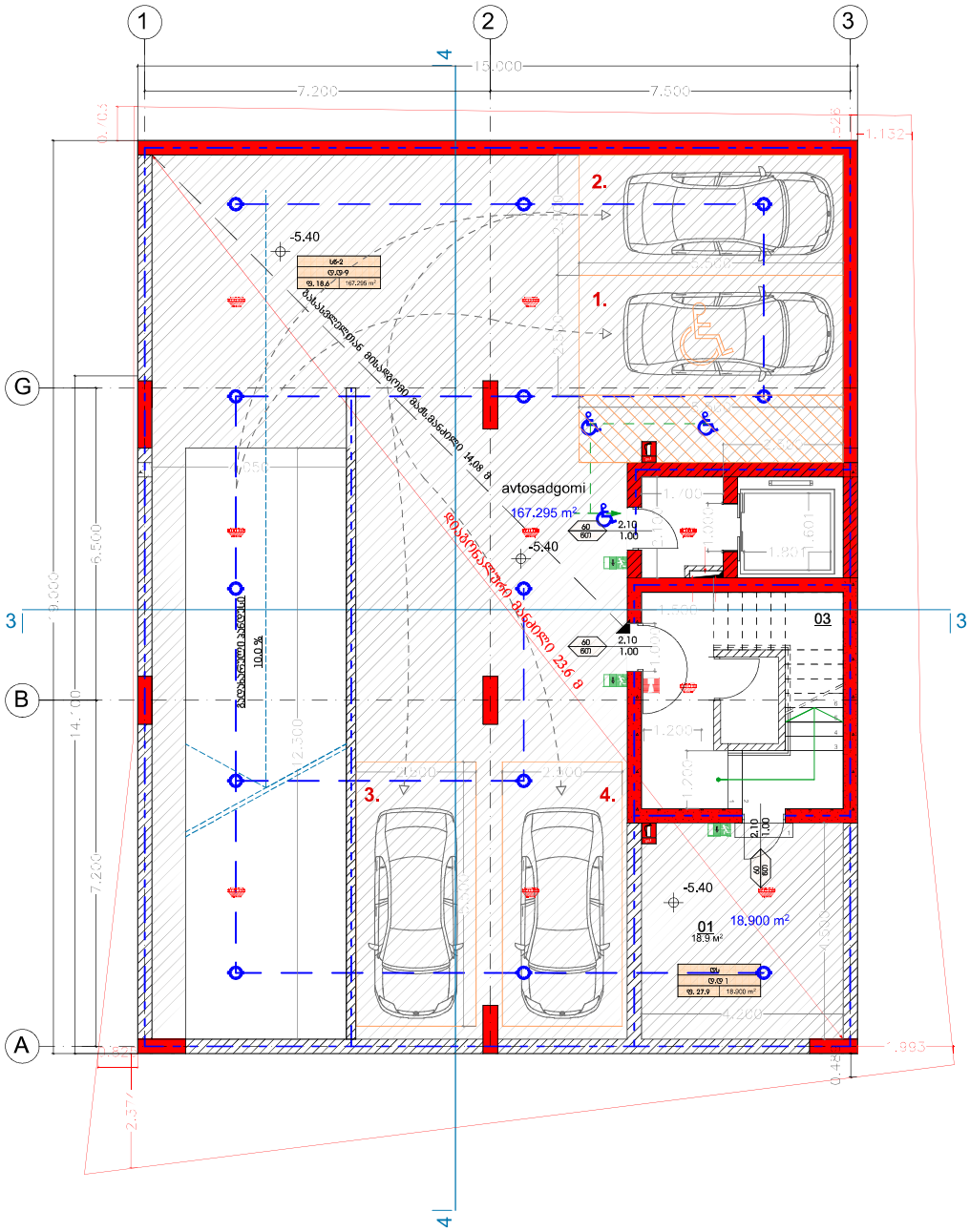

შენიშვნები:

მრავალფუნქციური შენობა
კომერციული-საცხოვრებელი

თარიღი	მასშტაბი	ფურცლის ზომა
02-Feb-19	1:100	A3.

მისამართი. ქ. თბილისი, მიქელაძის ქუჩა №6

ს/კ: 01.17.08.074.017

პროექტის ავტორი:

არქიტექტორ-დიზაინერი ი/მ მეფუა აბაშიძე

ინდ. მენარმე	მ. აბაშიძე		02-Feb-19
არქიტექტორი	მ. აბაშიძე		02-Feb-19
შემსრულა	მ. აბაშიძე		02-Feb-19

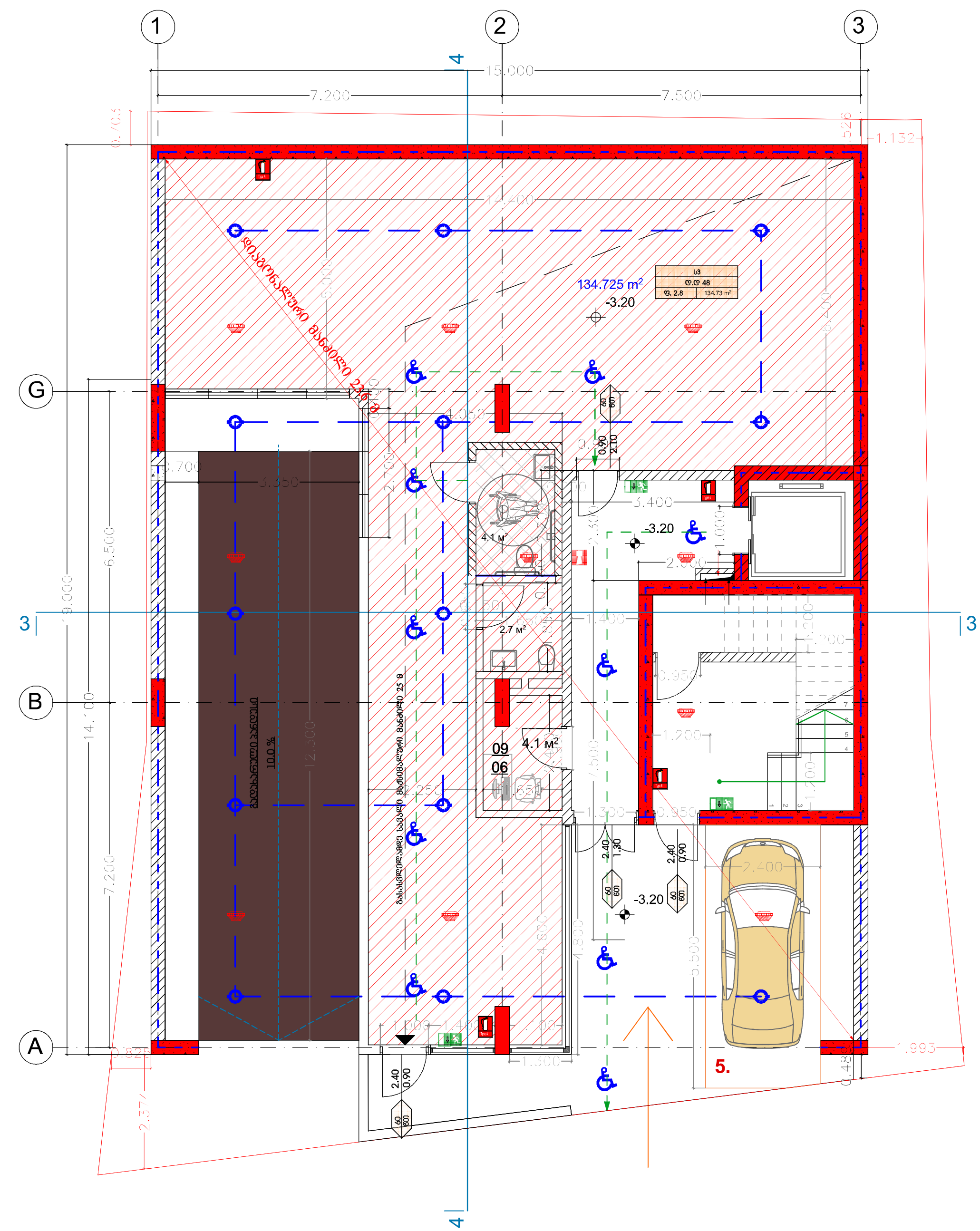

შენიშვნები:

მრავალფუნქციური შენობა
კომერციულ-საცხოვრებელი

თარიღი	მასშტაბი	ფურცლის ზომა
02-Feb-19	1:100	A3.

მისამართი. ქ. თბილისი, მიქელაძის ქუჩა №6

ს/კ: 01.17.08.074.017

პროექტის ავტორი:

არქიტექტორ-დიზაინერი ი/მ მამუკა კაპანაძე

ინდ. მეწარმე	მ. კაპანაძე		02-Feb-19
არქიტექტორი	მ. კაპანაძე		02-Feb-19
შეასრულა	მ. კაპანაძე		02-Feb-19

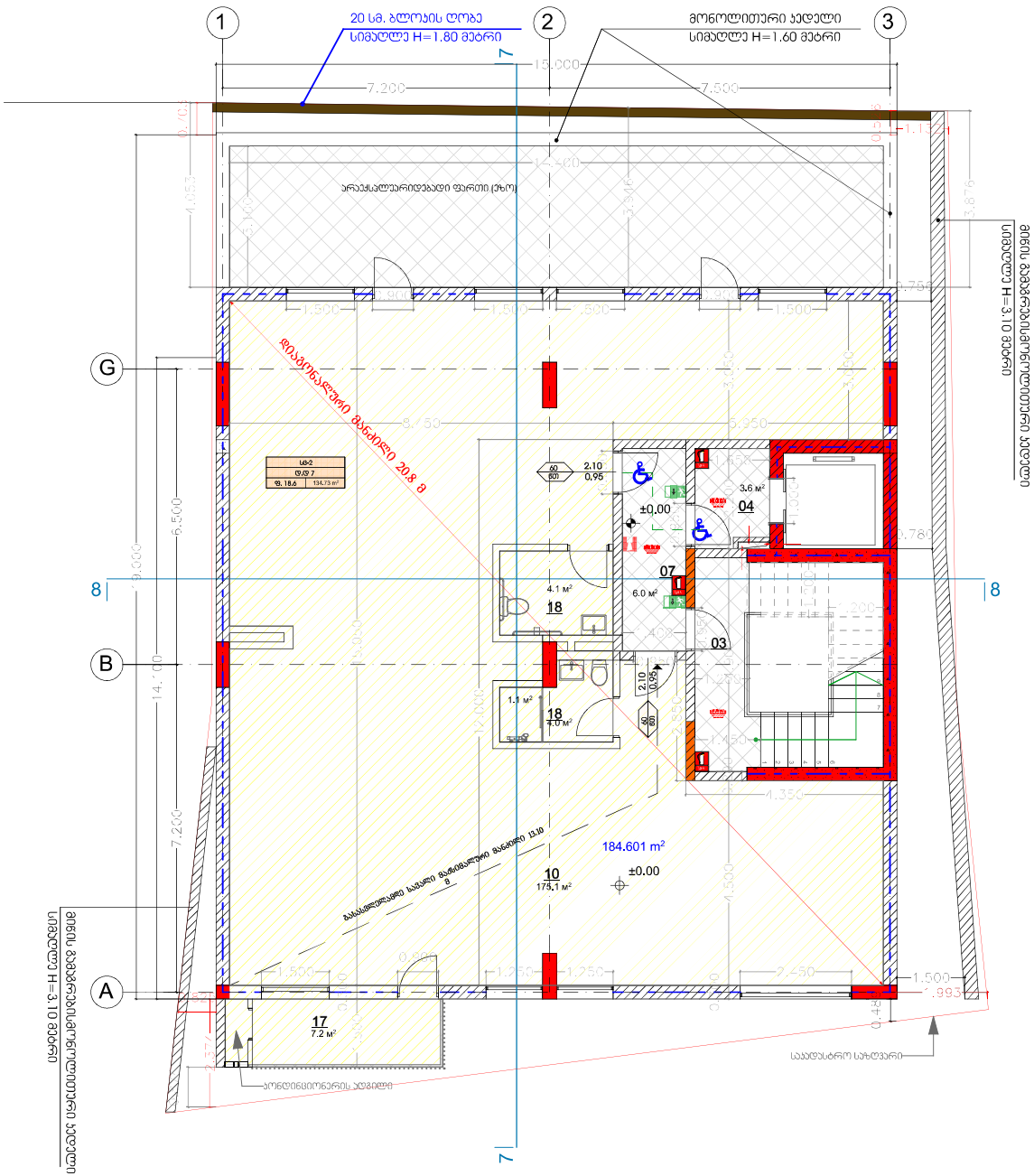

შენიშვნები:

მრავალფუნქციური შენობა
კომერციული-საცხოვრებელი

თარიღი	მასშტაბი	ფურცლის ზომა
02-Feb-19	1:100	A3.

მისამართი. ქ. თბილისი, მიქელაძის ქუჩა №6

ს/კ: 01.17.08.074.017

პროექტის ავტორი:

არქიტექტორ-დიზაინერი ი/მ მამუკა ჯაფარიძე

ინდ. მენარმე	მ. ჯაფარიძე	_____	02-Feb-19
არქიტექტორი	მ. ჯაფარიძე		02-Feb-19
მპასრულება	მ. ჯაფარიძე	_____	02-Feb-19

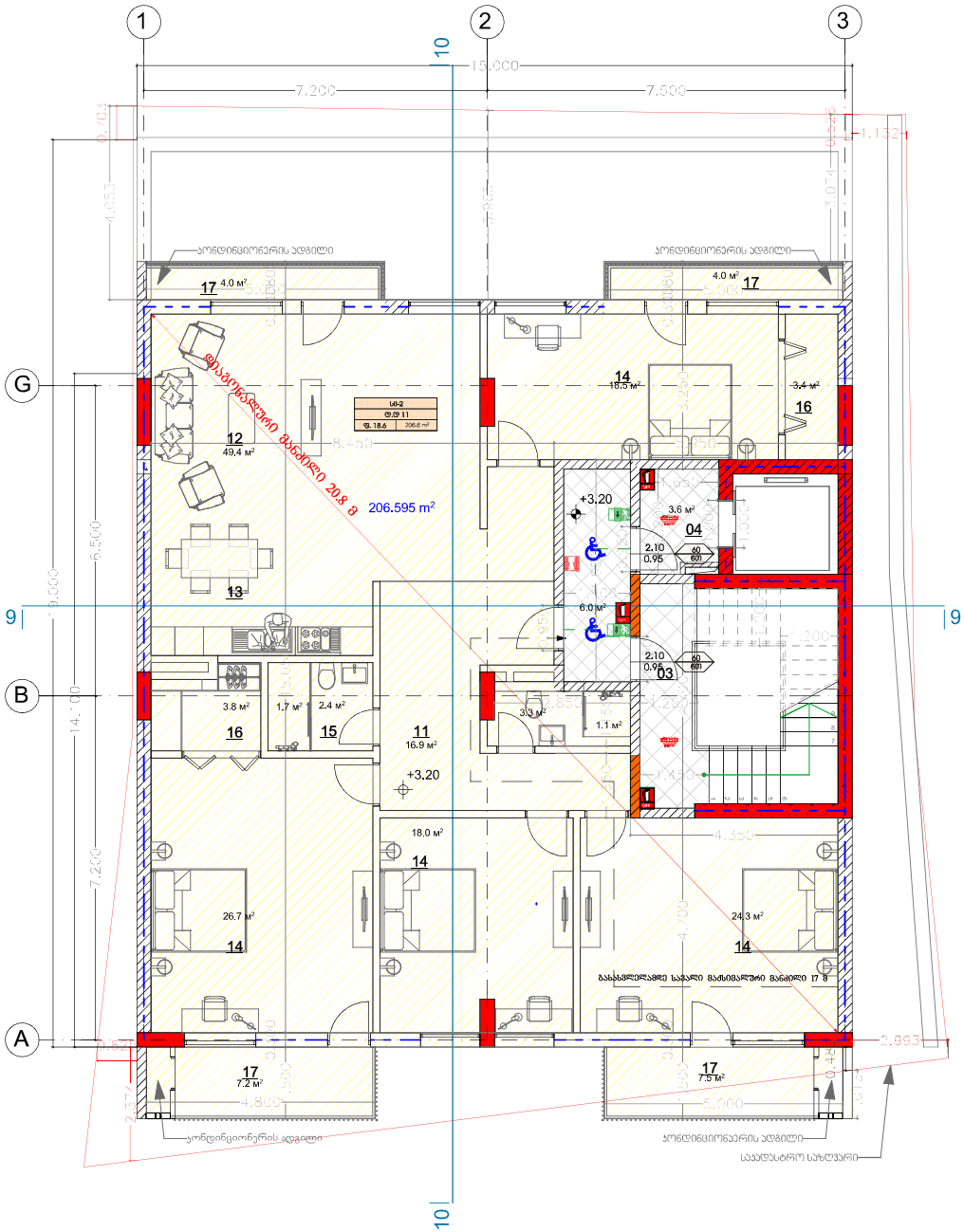

შენიშვნები:

მრავალფუნქციური შენობა
კომერციული-საცხოვრებელი

თარიღი	მასშტაბი	ფურცლის ზომა
02-Feb-19	1:100	A3.

მისამართი. ქ. თბილისი, მიქელაძის ქუჩა №6

ს/კ: 01.17.08.074.017

პროექტის ავტორი:

არქიტექტორ-დიზაინერი ი/მ მეგრელა ჯაფარიძე

ინდ. მენარმე	მ. ჯაფარიძე		02-Feb-19
არქიტექტორი	მ. ჯაფარიძე		02-Feb-19
მპასრულება	მ. ჯაფარიძე		02-Feb-19

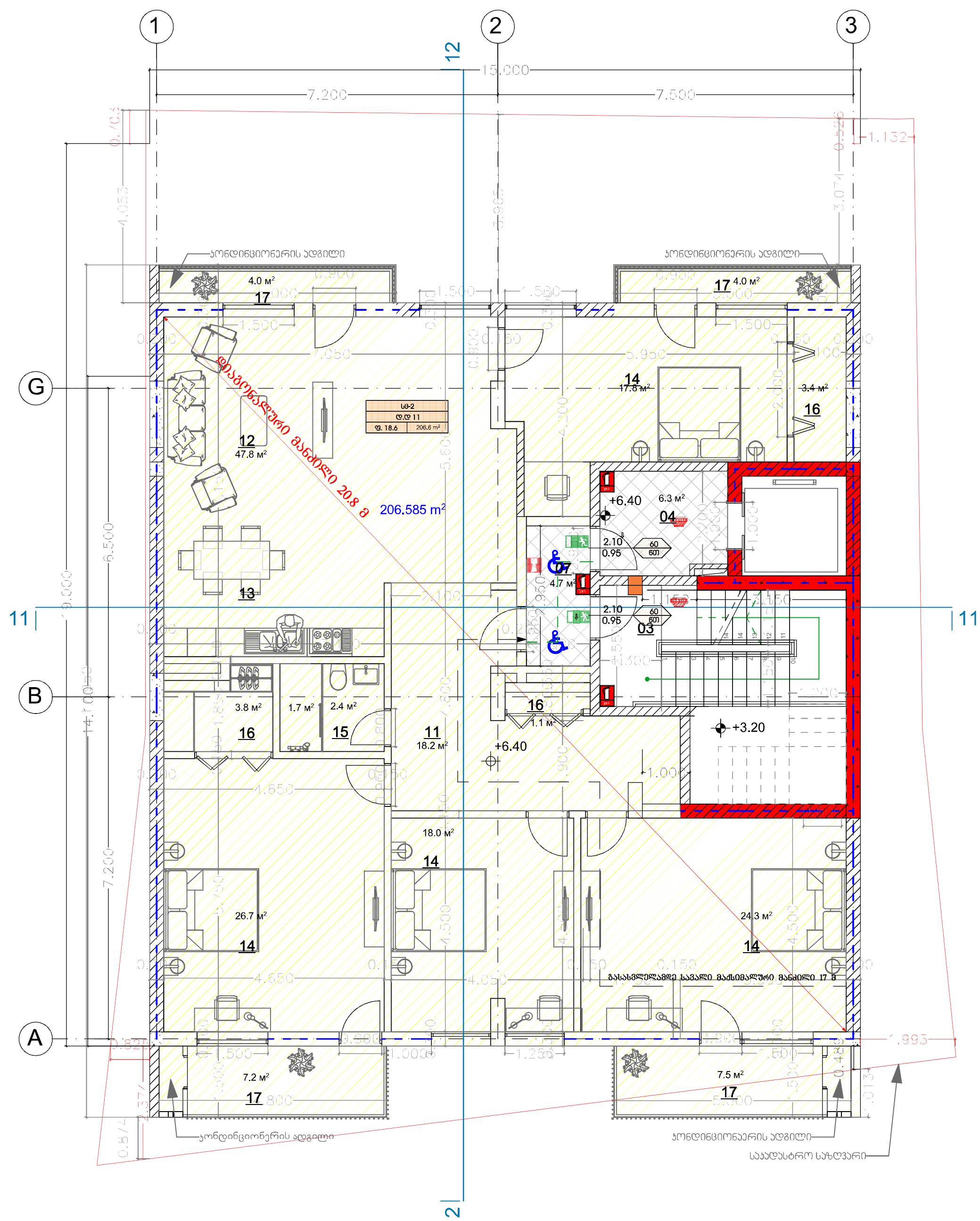

შენიშვნები:

მრავალფუნქციური შენობა
კომერციულ-საცხოვრებელი

თარიღი	მასშტაბი	ფურცლის ზომა
02-Feb-19	1:100	A3.

მისამართი. ქ. თბილისი, მიქელაძის ქუჩა №6

ს/კ: 01.17.08.074.017

პროექტის ავტორი:

არქიტექტორ-დიზაინერი ი/მ მამუკა კაკანაძე

ინდ. მეწარმე	მ. კაკანაძე	------	02-Feb-19
არქიტექტორი	მ. კაკანაძე	------	02-Feb-19
შეასრულა	მ. კაკანაძე	------	02-Feb-19

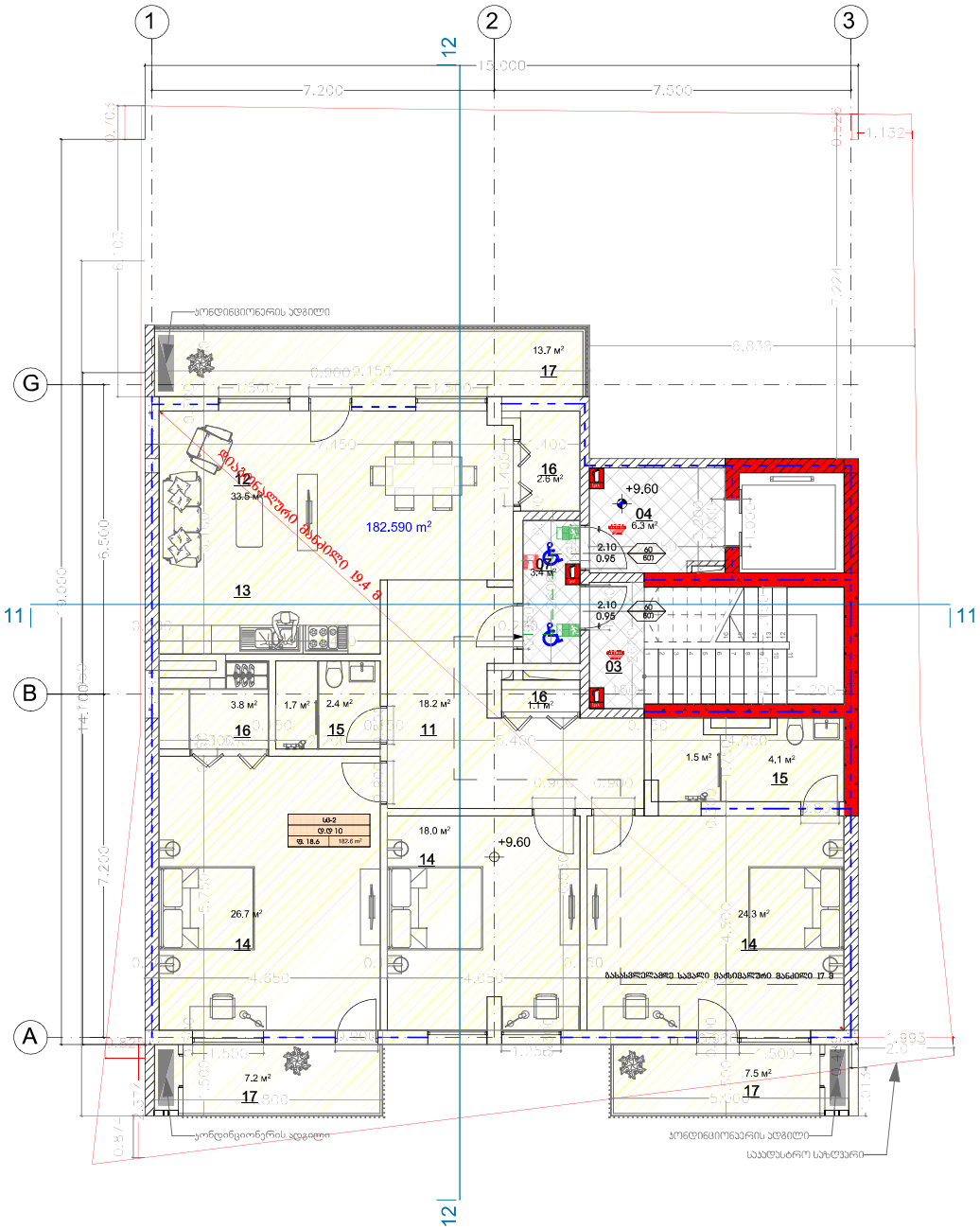

შენიშვნები:

მრავალფუნქციური შენობა
კომერციული-საცხოვრებელი

თარიღი	მასშტაბი	ფურცლის ზომა
02-Feb-19	1:100	A3.

მისამართი. ქ. თბილისი, მიქელაძის ქუჩა №6

ს/კ: 01.17.08.074.017

პროექტის ავტორი:

არქიტექტორ-დიზაინერი ი/მ მეფუა აბაშიძე

ინდ. მენარმე	მ. აბაშიძე	_____	02-Feb-19
არქიტექტორი	მ. აბაშიძე		02-Feb-19
მპასრულება	მ. აბაშიძე	_____	02-Feb-19

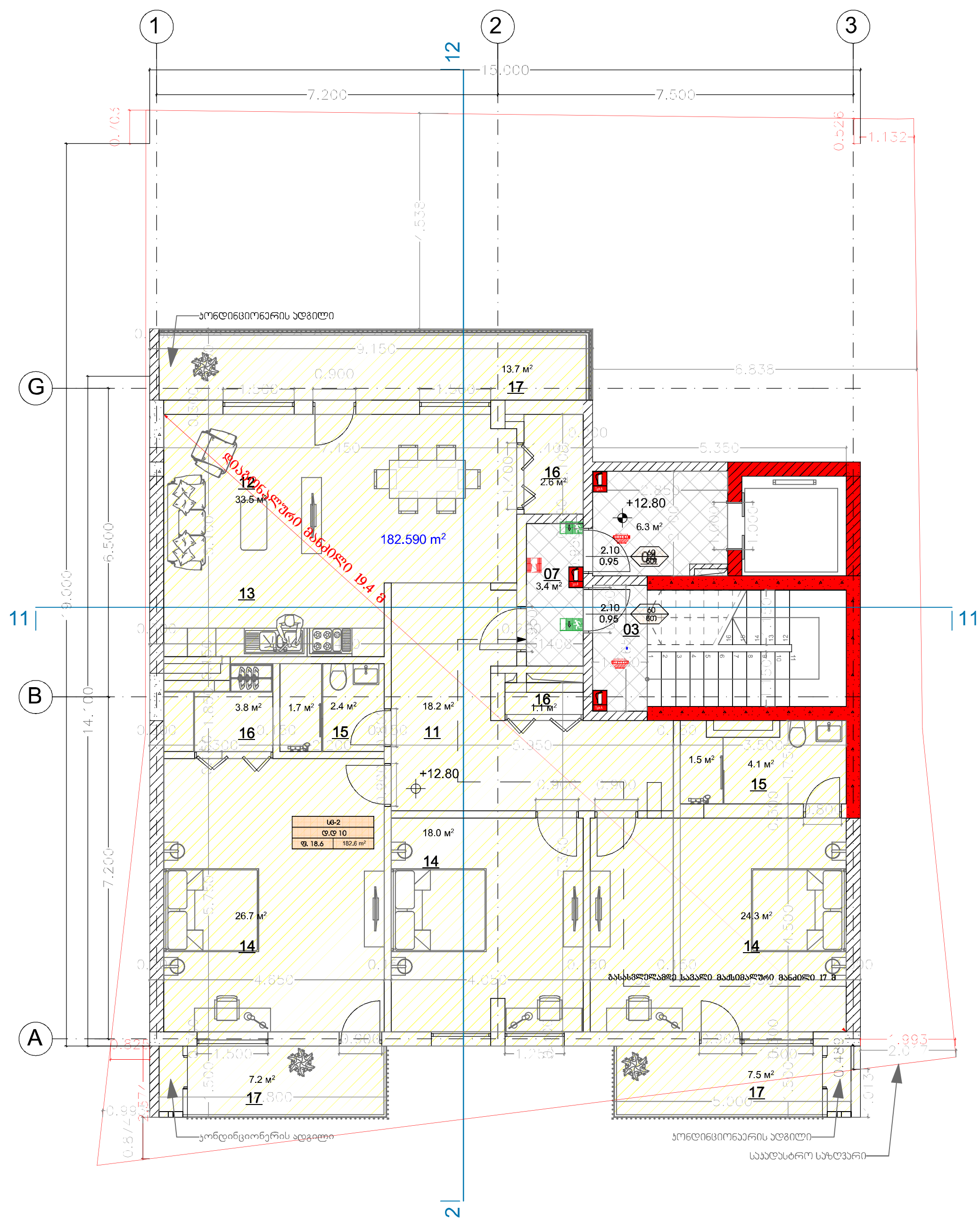

შენიშვნები:

მრავალფუნქციური შენობა
კომერციული-საცხოვრებელი

თარიღი	მასშტაბი	ფურცლის ზომა
02-Feb-19	1:100	A3.

მისამართი. ქ. თბილისი, მიქელაძის ქუჩა №6

ს/კ: 01.17.08.074.017

პროექტის ავტორი:

არქიტექტორ-დიზაინერი ი/მ მამუკა კაპანაძე

ინდ. მეწარმე	მ. კაპანაძე	-----	02-Feb-19
არქიტექტორი	მ. კაპანაძე	-----	02-Feb-19
შეასრულა	მ. კაპანაძე	-----	02-Feb-19

შენიშვნები:

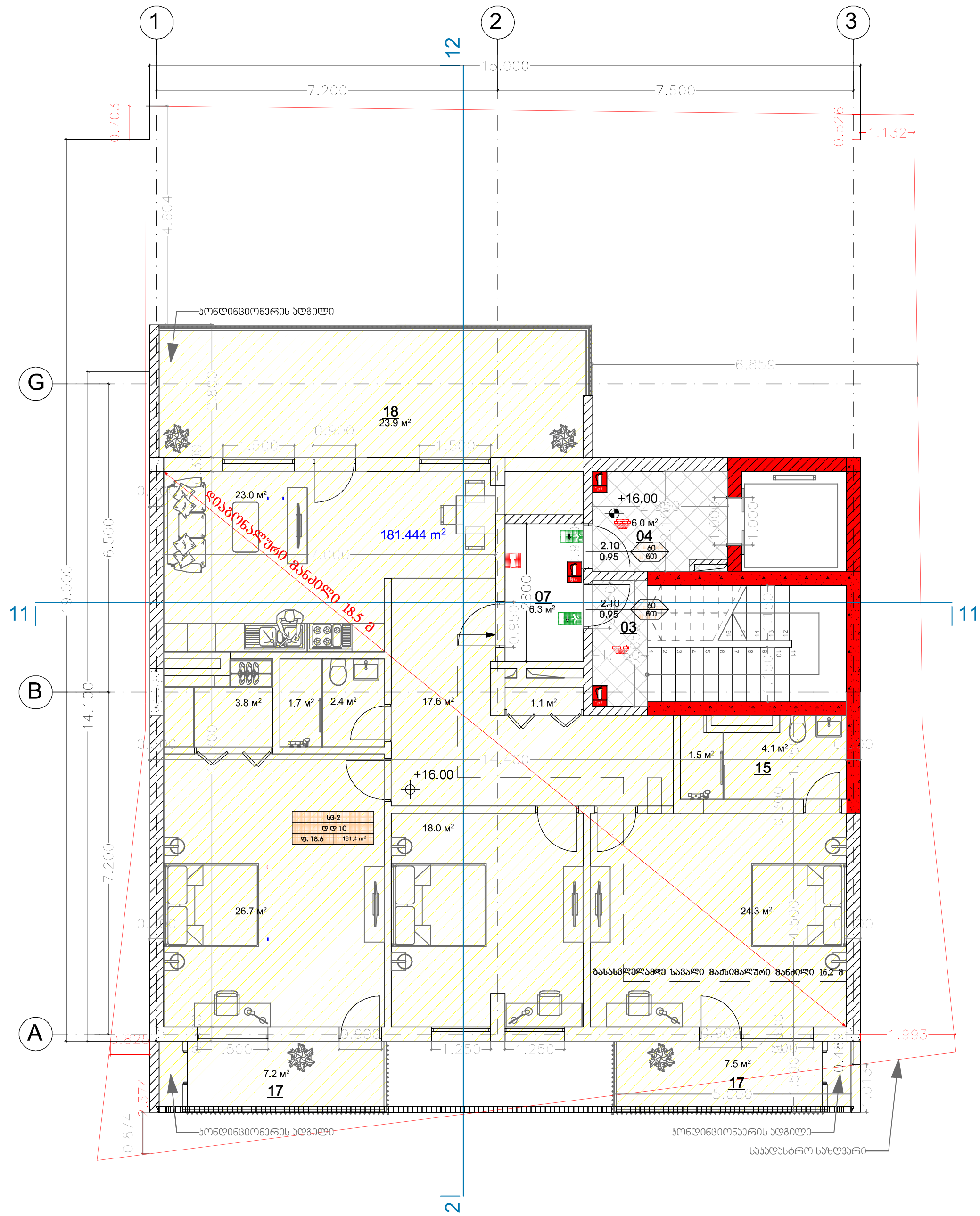

მრავალფუნქციური შენობა
კომერციული-საცხოვრებელი

თარიღი	მასშტაბი	ფურცლის ზომა
02-Feb-19	1:100	A3.

მისამართი. ქ. თბილისი, მიქელაძის ქუჩა №6

ს/კ: 01.17.08.074.017

პროექტის ავტორი:

არქიტექტორ-დიზაინერი ი/მ მამუკა კაპანაძე

ინდ. მეწარმე	მ. კაპანაძე	-----	02-Feb-19
არქიტექტორი	მ. კაპანაძე	-----	02-Feb-19
შეასრულა	მ. კაპანაძე	-----	02-Feb-19

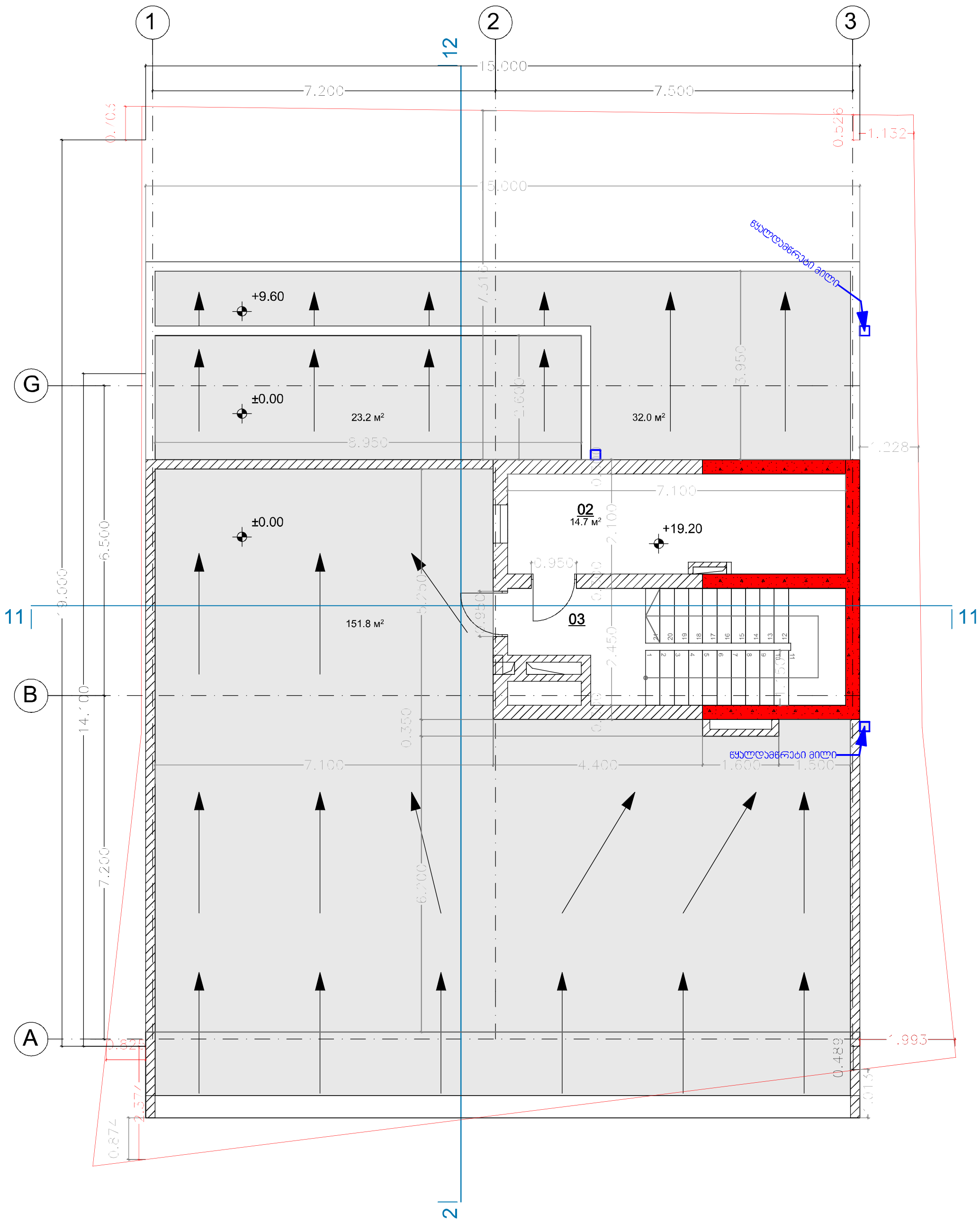

შენიშვნები:

მრავალფუნქციური შენობა
კომერციულ-საცხოვრებელი

თარიღი	მასშტაბი	ფურცლის ზომა
02-Feb-19	1:100	A3.

მისამართი. ქ. თბილისი, მიქელაძის ქუჩა №6

ს/კ: 01.17.08.074.017

პროექტის ავტორი:

არქიტექტორ-დიზაინერი ი/მ მამუკა კაკანაძე

ინდ. მეწარმე	მ. კაკანაძე	------	02-Feb-19
არქიტექტორი	მ. კაკანაძე		02-Feb-19
შეასრულა	მ. კაკანაძე	------	02-Feb-19

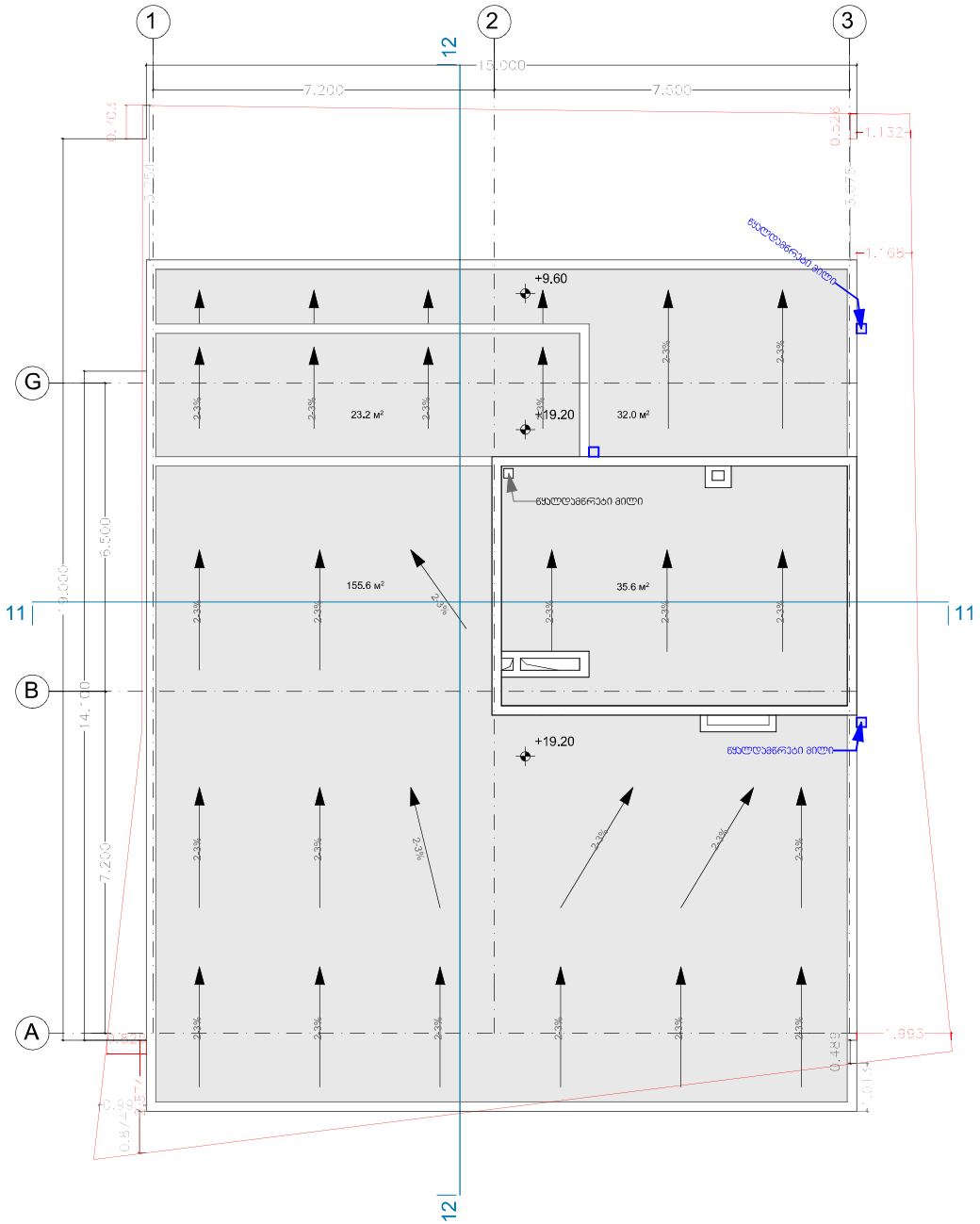
1
2
3
12
15.000
7.200
7.500
G
B
A
11
11
12
9.000
6.500
14.400
7.200
+9.60
+19.20
+19.20
23.2 м²
32.0 м²
155.6 м²
35.6 м²
წყალდამწრები მილი
წყალდამწრები მილი
წყალდამწრები მილი
2.3%
2.3%
2.3%

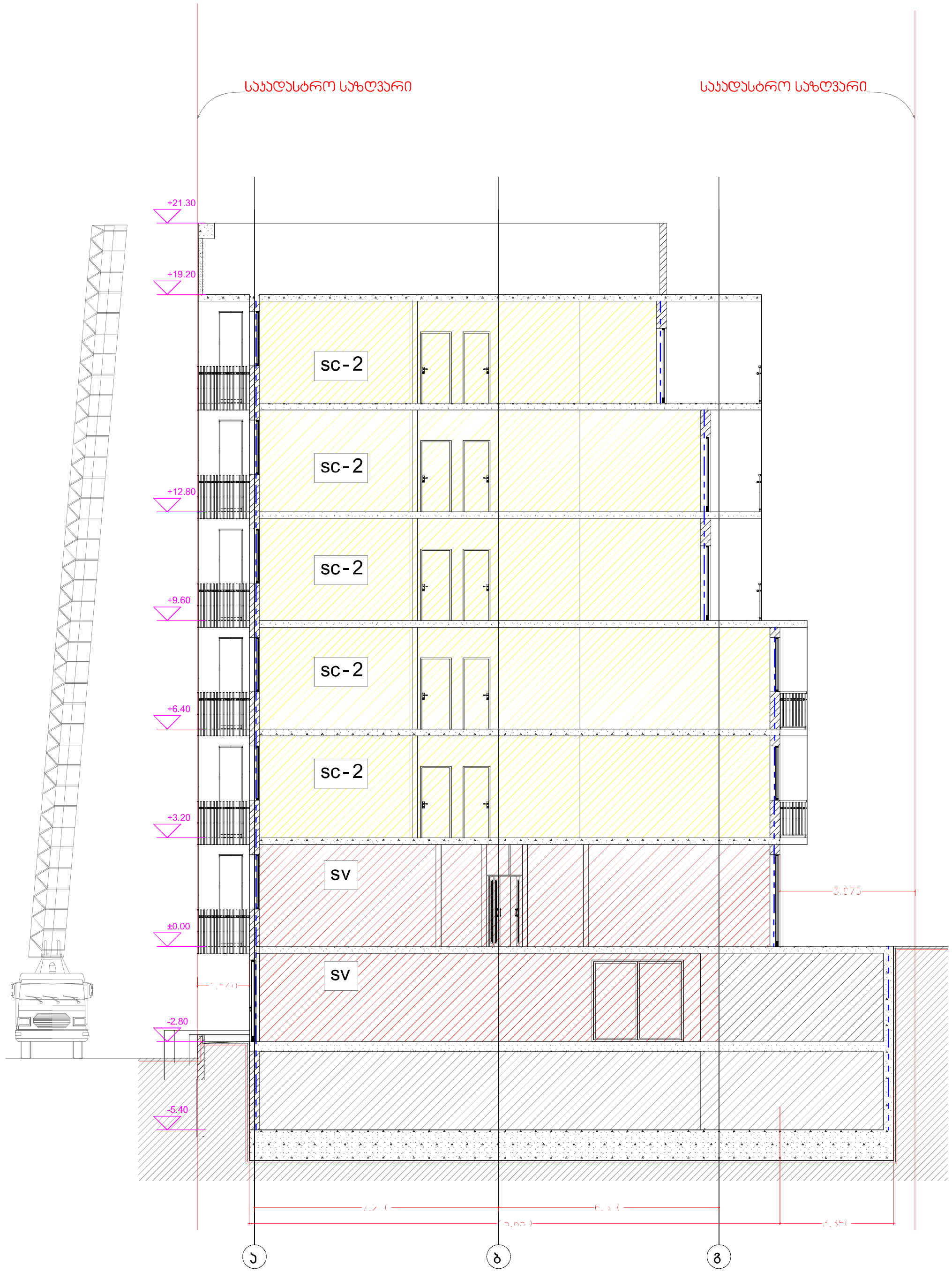

ჭრილი 1-1

შენიშვნები:

მრავალფუნქციური შენობა
კომერციული-საცხოვრებელი

თარიღი	მასშტაბი	ფურცლის ზომა
02-Feb-19	1:100	A3.

მისამართი. ქ. თბილისი, მიქელაძის ქუჩა №6

ს/კ: 01.17.08.074.017

პროექტის ავტორი:

არქიტექტორ-დიზაინერი ი/მ მამუკა კაკაბაძე

ინჟ. მენეჯერი	მ. კაკაბაძე	-----	02-Feb-19
არქიტექტორი	მ. კაკაბაძე		02-Feb-19
შემსრულებელი	მ. კაკაბაძე	-----	02-Feb-19

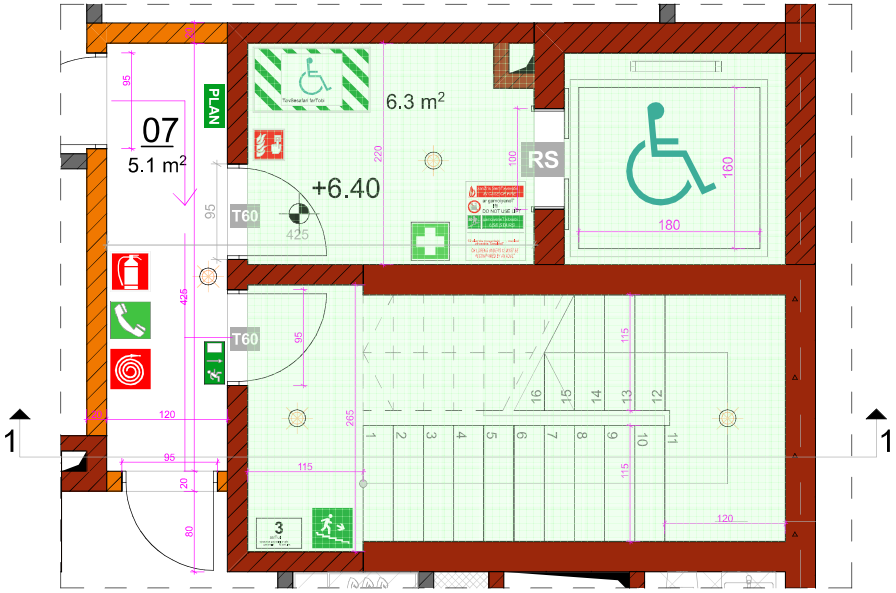

კიბის გეგმა

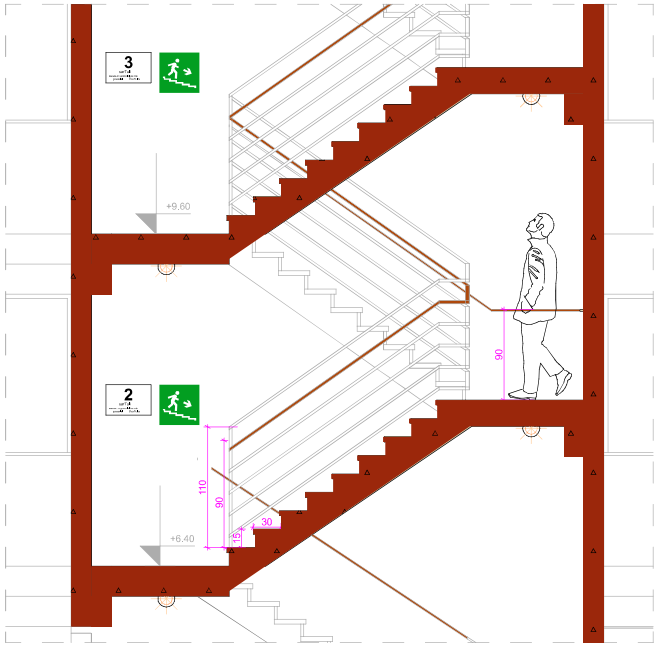

კიბის ჭრილი

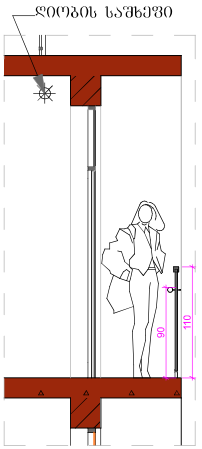

აივნის მოაჯირი/
ღიობის დაცვა საშხეფით

საავტომობილო პანდუსი

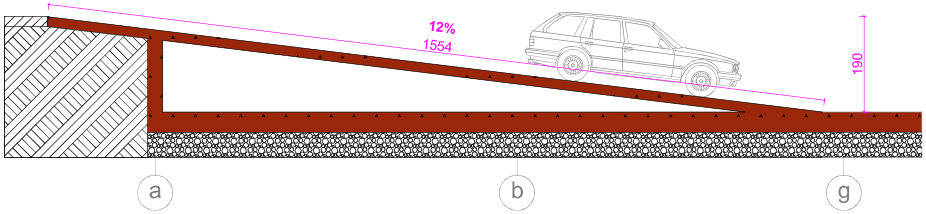

აივნის მოაჯირი

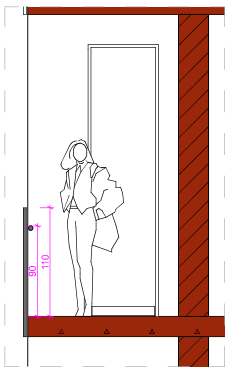

შენიშვნები:

მრავალფუნქციური შენობა
კომერციული-საცხოვრებელი

თარიღი	მასშტაბი	ფურცლის ზომა
02-Feb-19	1:100	A3.

მისამართი. ქ. თბილისი, მიქელაძის ქუჩა №6

ს/კ: 01.17.08.074.017

პროექტის ავტორი:

არქიტექტორ-დიზაინერი ი/მ მამუკა პაპანაძე

ინდ. მენარმე	მ. პაპანაძე		02-Feb-19
არქიტექტორი	მ. პაპანაძე		02-Feb-19
მპასრულება	მ. პაპანაძე		02-Feb-19

კედლების შიდა მოპირკეთება

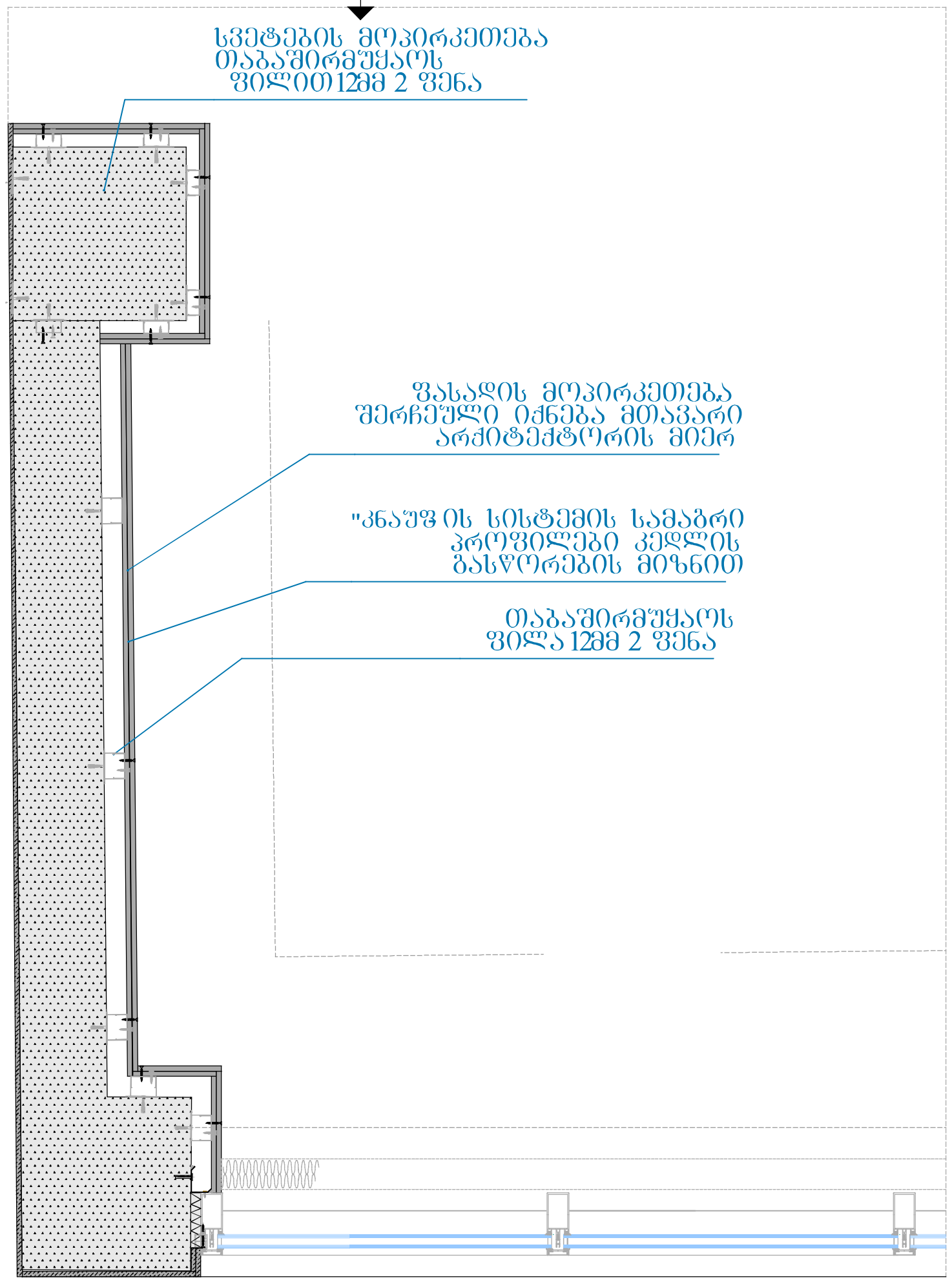

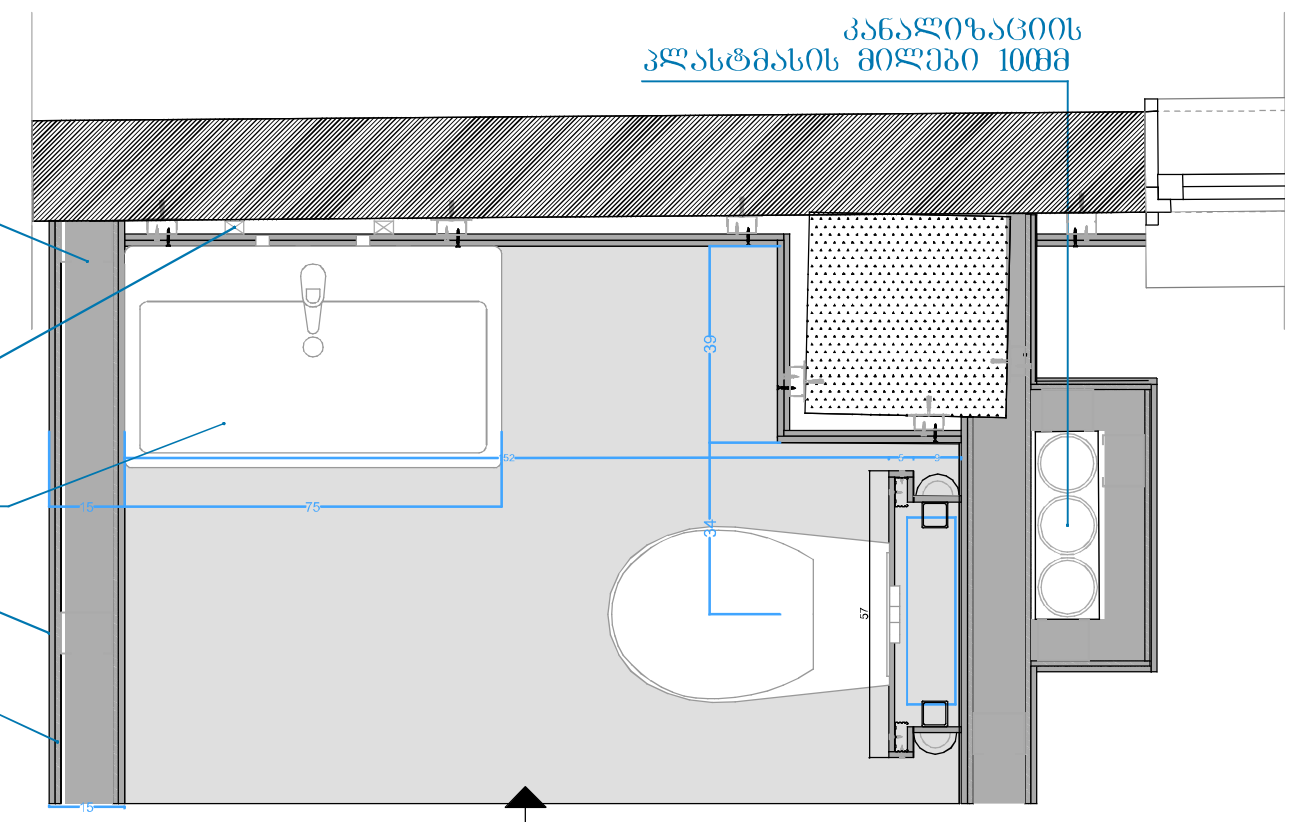

სველი წერტილის კონცეპტუალური დეტალი

აივნია და შეკიდული ჭერის კვანძი

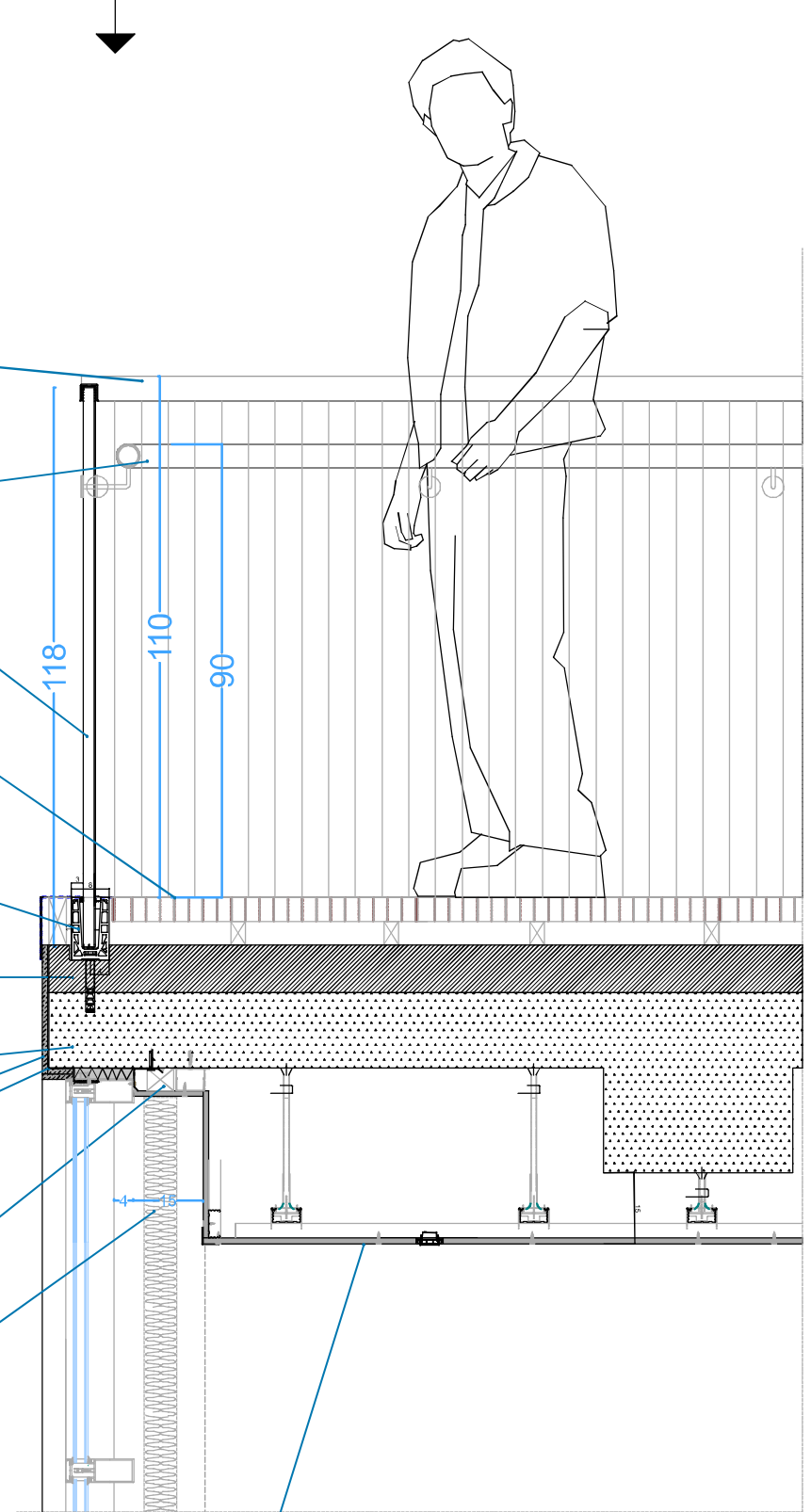

შენიშვნები:

მრავალფუნქციური შენობა
კომერციულ-საცხოვრებელი

თარიღი	მასშტაბი	ფურცლის ზომა
02-Feb-19	1:100	A3.

მისამართი. ქ. თბილისი, მიქელაძის ქუჩა №6

ს/კ: 01.17.08.074.017

პროექტის ავტორი:

არქიტექტორ-დიზაინერი ი/მ მამუკა კაკაბაძე

ინდ. მენეჯერი	მ. კაკაბაძე	-----	02-Feb-19
არქიტექტორი	მ. კაკაბაძე		02-Feb-19
შემსრულა	მ. კაკაბაძე	-----	02-Feb-19

ჭრილი 1-1

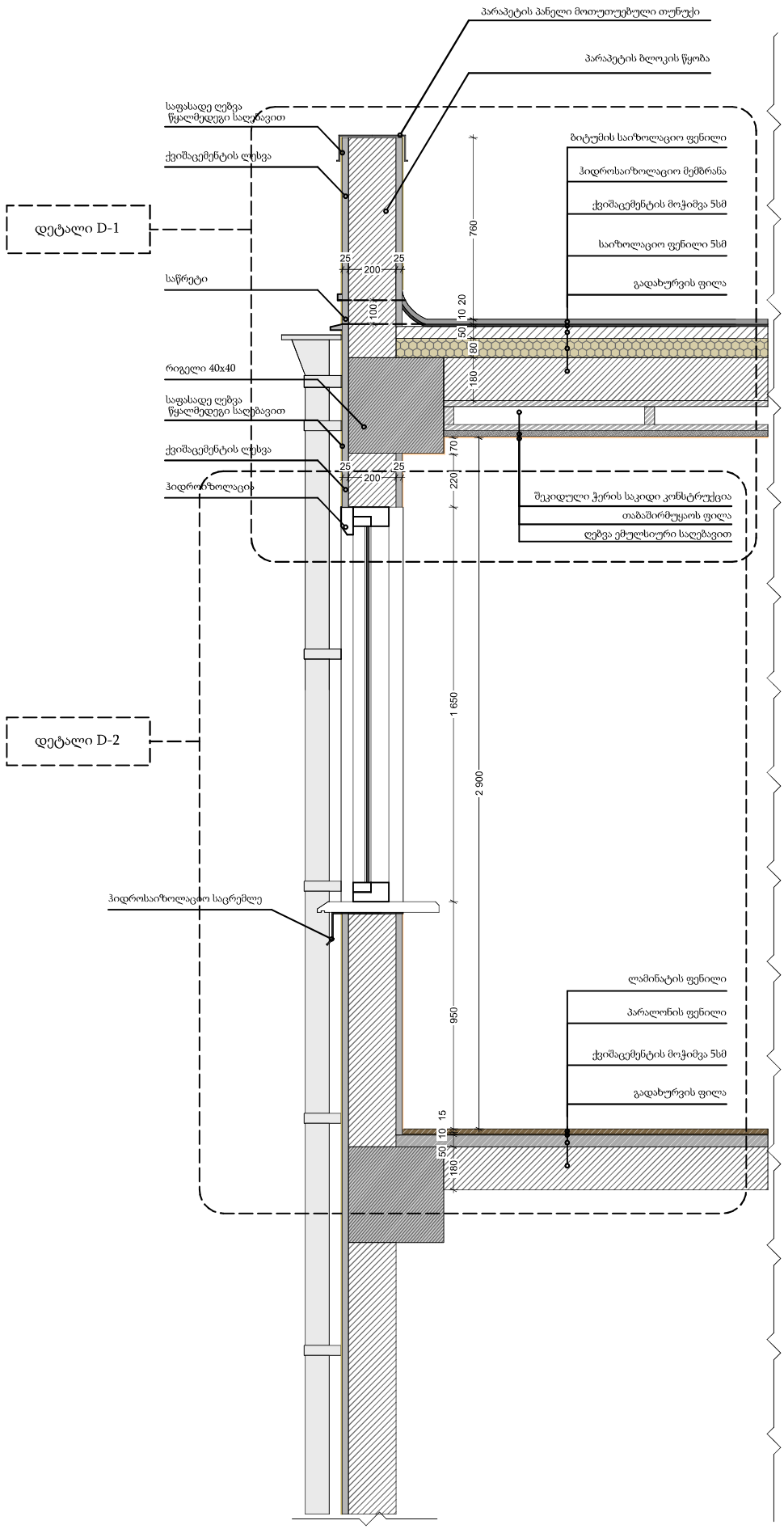
პარაპეტის პანელი მოთუთუებული თუნუქი
პარაპეტის ბლოკის წყობა
საფასადე ღებვა წყალმედეგი საღებავით
ქვიშაცემენტის ღესვა
დეტალი D-1
საწრეტი
რიგელი 40x40
საფასადე ღებვა წყალმედეგი საღებავით
ქვიშაცემენტის ღესვა
ჰიდროიზოლაცია
დეტალი D-2
ჰიდროსაიზოლაციო საცრემლე
ბიტუმის საიზოლაციო ფენილი
ჰიდროსაიზოლაციო მემბრანა
ქვიშაცემენტის მოჭიმვა 5სმ
საიზოლაციო ფენილი 5სმ
გადახურვის ფილა
შეკიდული ჭერის საკიდი კონსტრუქცია
თაბაშირმუყაოს ფილა
ღებვა ემულსიური საღებავით
ლამინატის ფენილი
პარალონის ფენილი
ქვიშაცემენტის მოჭიმვა 5სმ
გადახურვის ფილა
25
200
25
100
760
20
10
50
80
180
170
220
1 650
2 900
950
15
10
50
180

დეტალი D-2

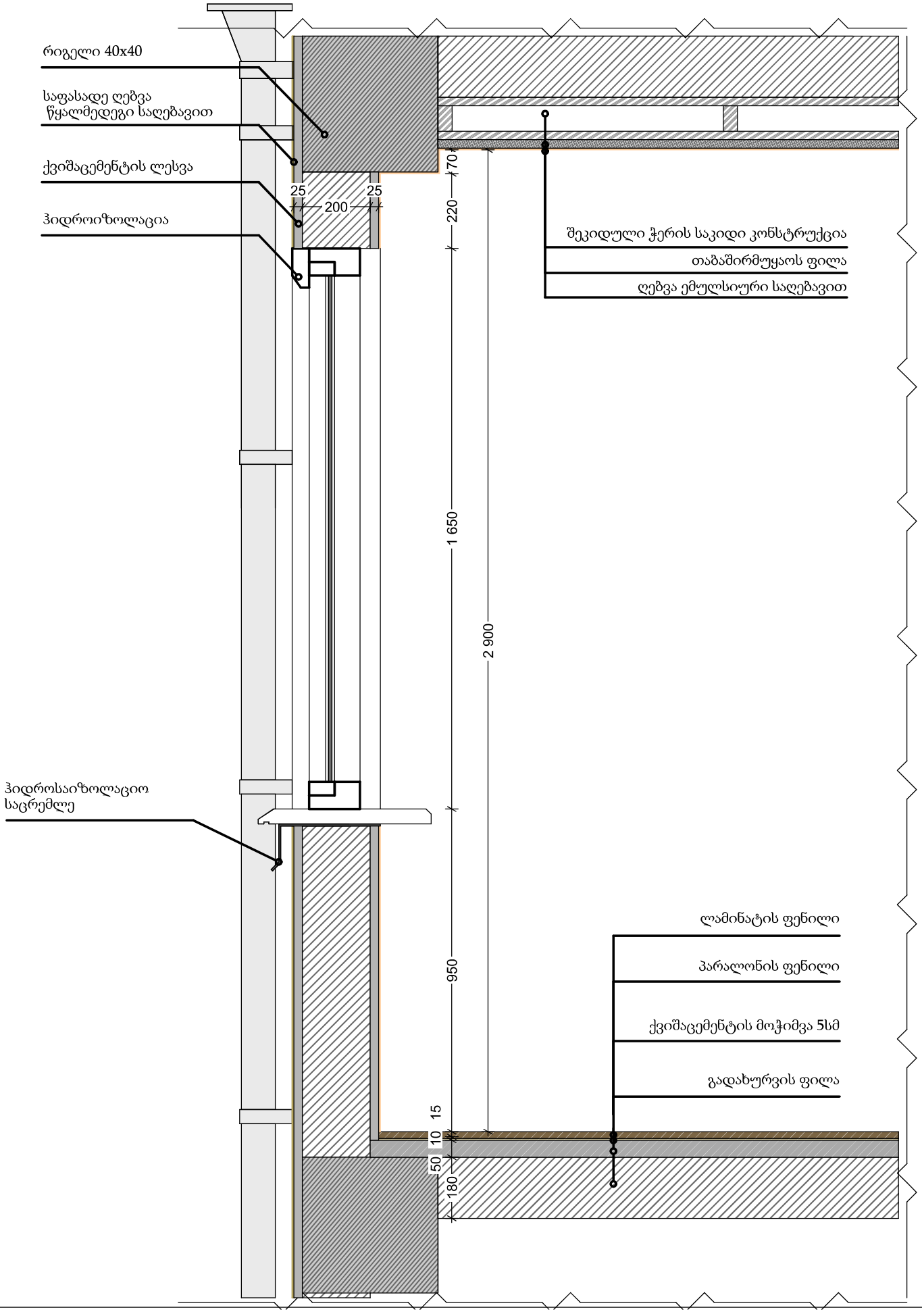
რიგელი 40x40
საფასადე ღებვა
წყალმედეგი საღებავით
ქვიშაცემენტის ლესვა
ჰიდროიზოლაცია
ჰიდროსაიზოლაციო
საცრემლე
25
200
25
70
220
1 650
2 900
950
15
10
50
180
შეკიდული ჭერის საკიდი კონსტრუქცია
თაბაშირმუყაოს ფილა
ღებვა ემულსიური საღებავით
ლამინატის ფენილი
პარალონის ფენილი
ქვიშაცემენტის მოჭიმვა 5სმ
გადახურვის ფილა

დეტალი D-1

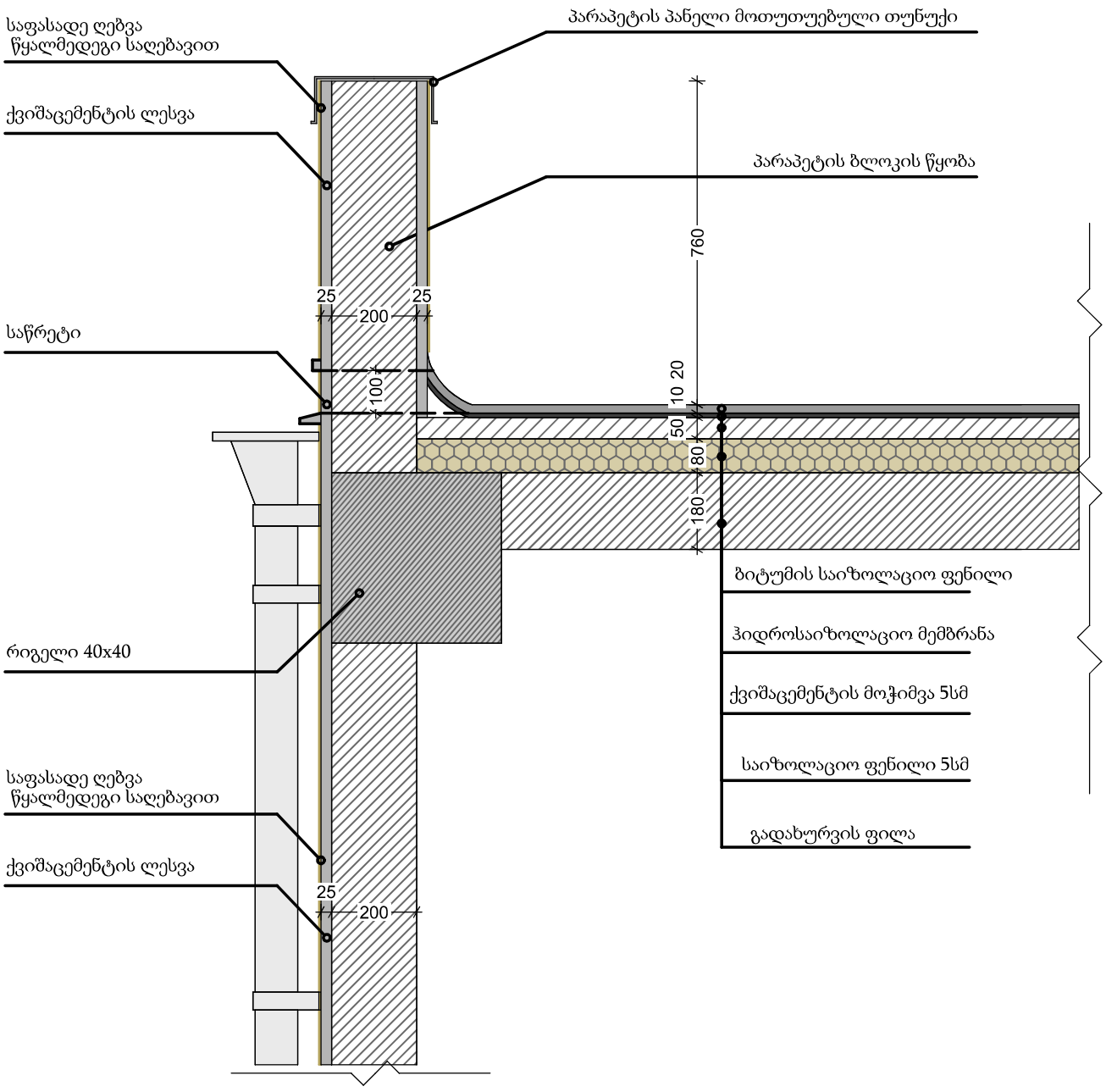
საფასადე ღებვა
წყალმედეგი საღებავით
ქვიშაცემენტის ლესვა
საწრეტი
რიგელი 40x40
საფასადე ღებვა
წყალმედეგი საღებავით
ქვიშაცემენტის ლესვა
პარაპეტის პანელი მოთუთუებული თუნუქი
პარაპეტის ბლოკის წყობა
760
25
200
25
100
10
20
50
80
180
25
200
ბიტუმის საიზოლაციო ფენილი
ჰიდროსაიზოლაციო მემბრანა
ქვიშაცემენტის მოჭიმვა 5სმ
საიზოლაციო ფენილი 5სმ
გადახურვის ფილა

ვიზუალიზაცია I

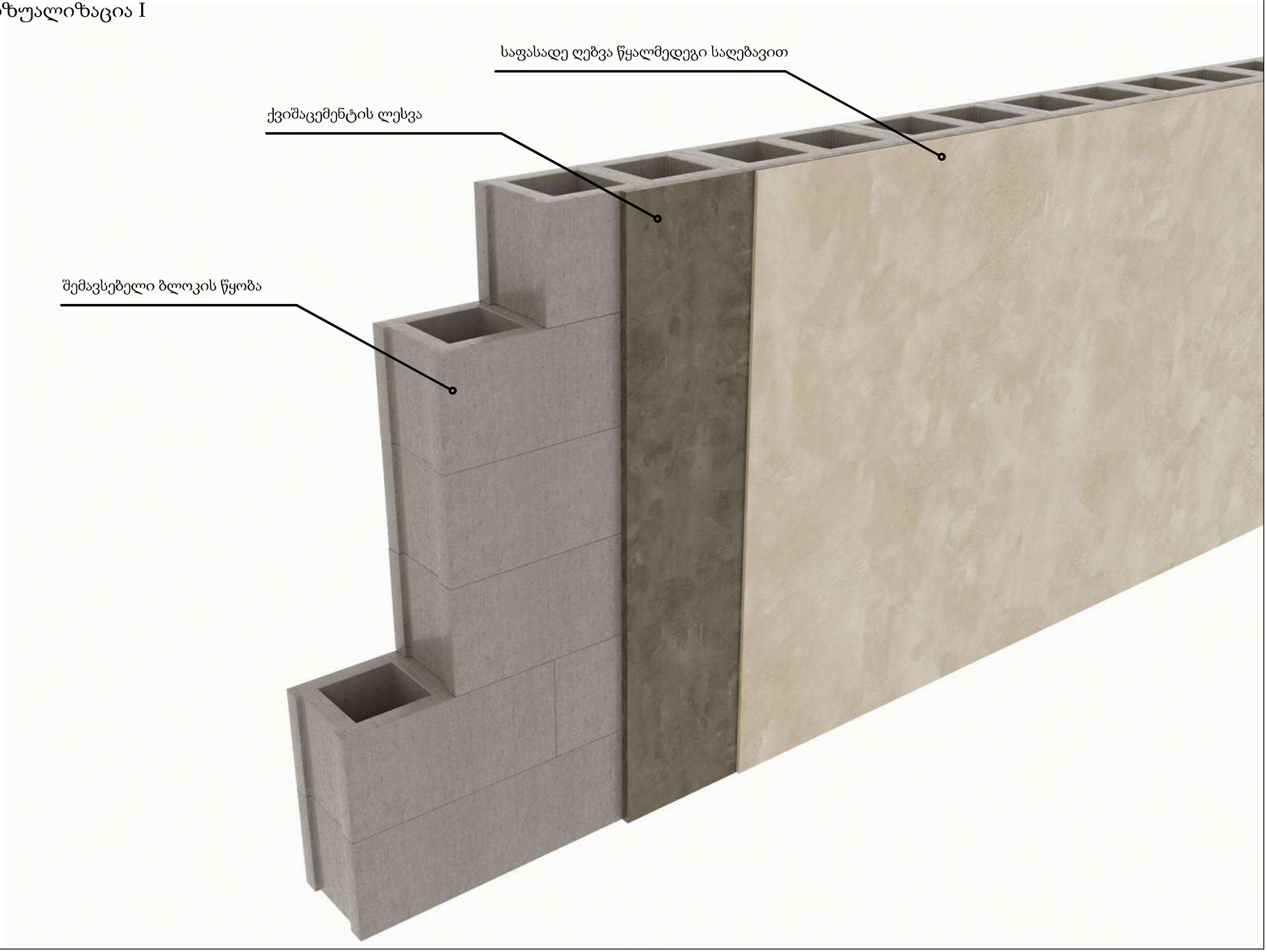

ვიზუალიზაცია II

