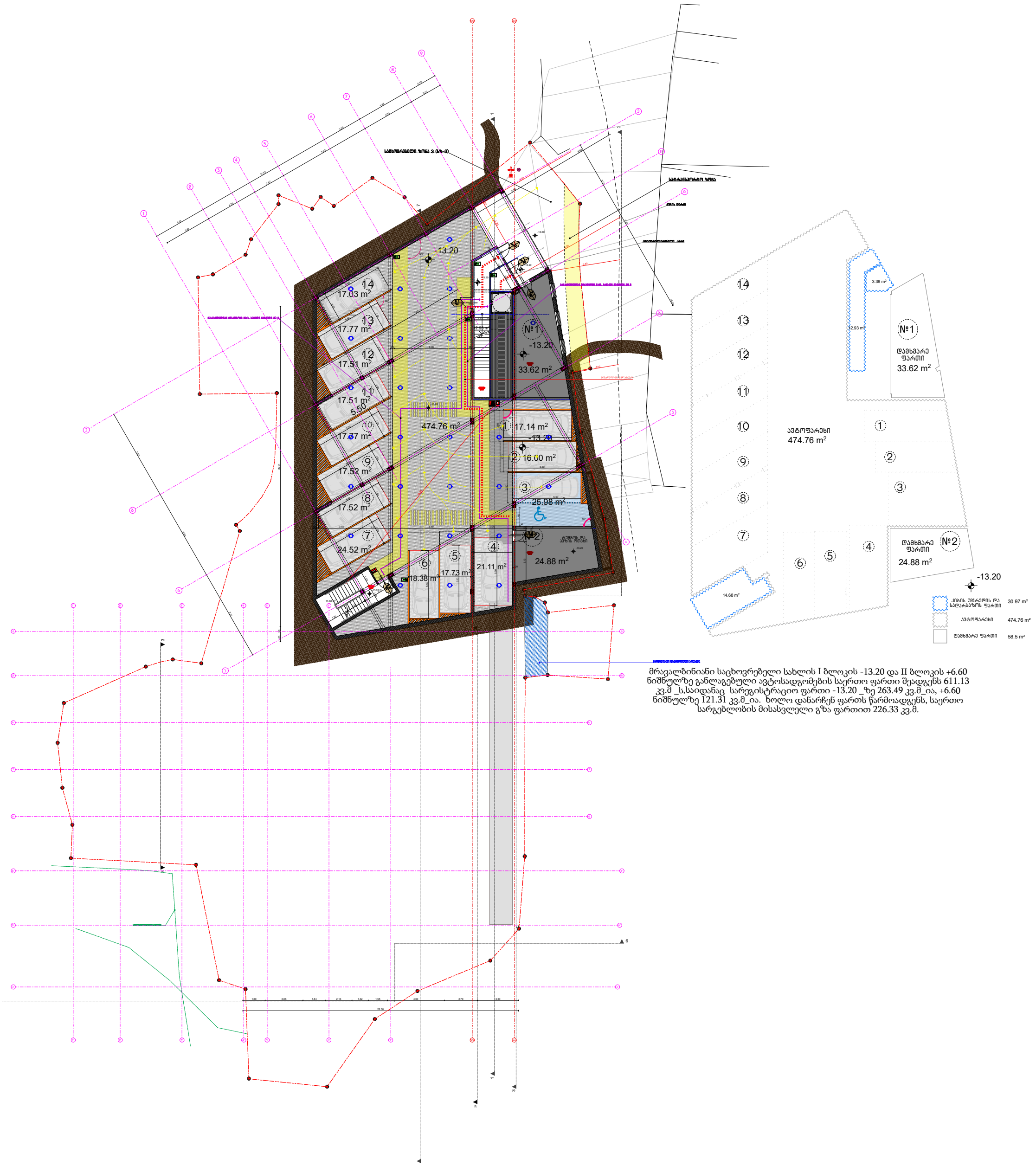

მრავალბინიანი საცხოვრებელი სახლის I ბლოკის -13.20 და II ბლოკის +6.60 ნიშნულზე განლაგებული ავტოსადგომების საერთო ფართი შეადგენს 611.13 კვ.მ _ს,საიდანაც სარეგისტრაციო ფართი -13.20 _ზე 263.49 კვ.მ_ია, +6.60 ნიშნულზე 121.31 კვ.მ_ია. ხოლო დანარჩენ ფართს წარმოადგენს, საერთო სარგებლობის მისასვლელი გზა ფართით 226.33 კვ.მ.

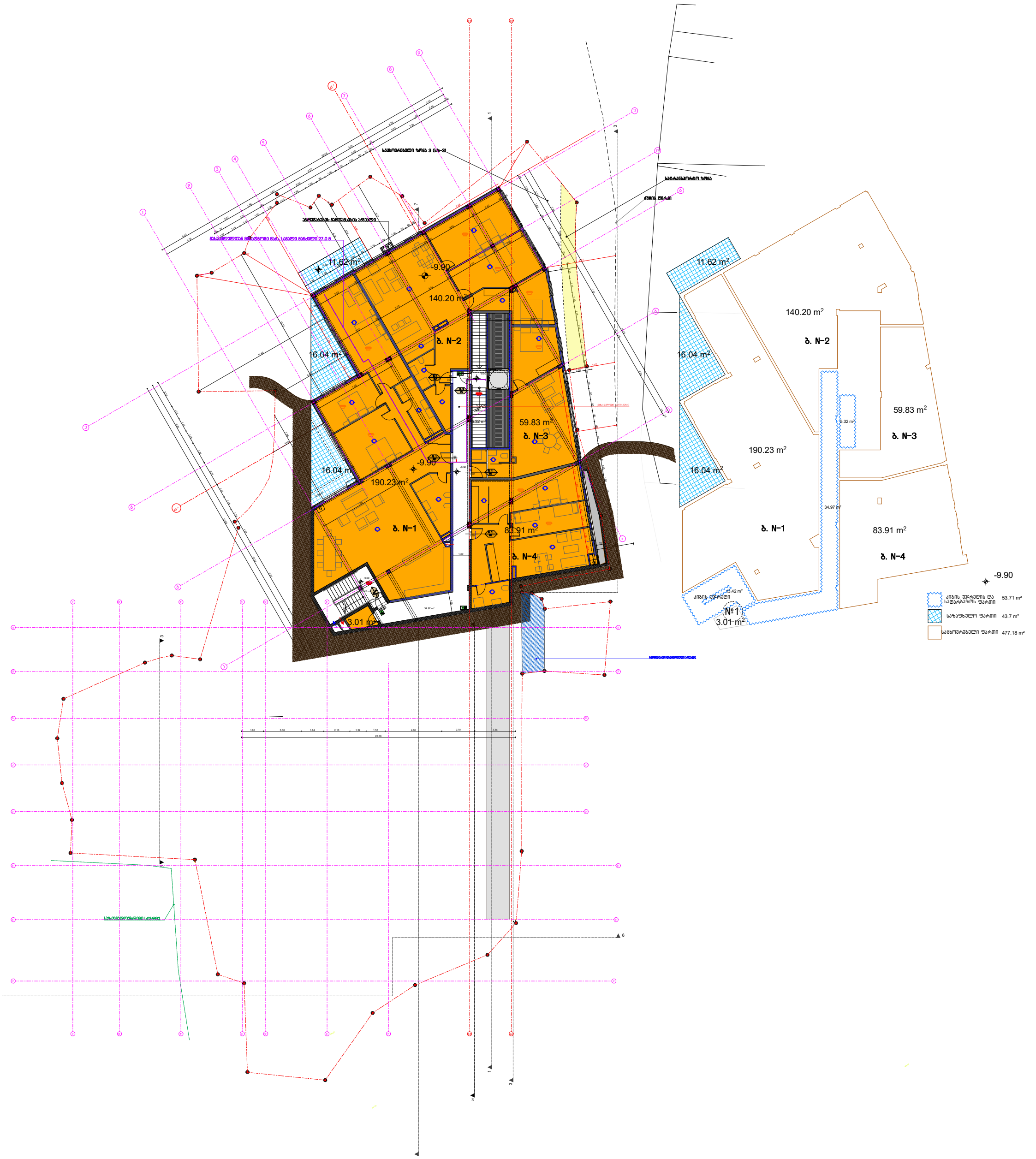
11.62 m²
-9.90
140.20 m²
ბ. N-2
16.04 m²
59.83 m²
ბ. N-3
190.23 m²
ბ. N-1
83.91 m²
ბ. N-4
3.01 m²
№1
34.97 m²
5.32 m²
-9.90
ქიბის უჯრედის და სადარბაზოს ფართი 53.71 m²
საზაფხულო ფართი 43.7 m²
საცხოვრებელი ფართი 477.18 m²

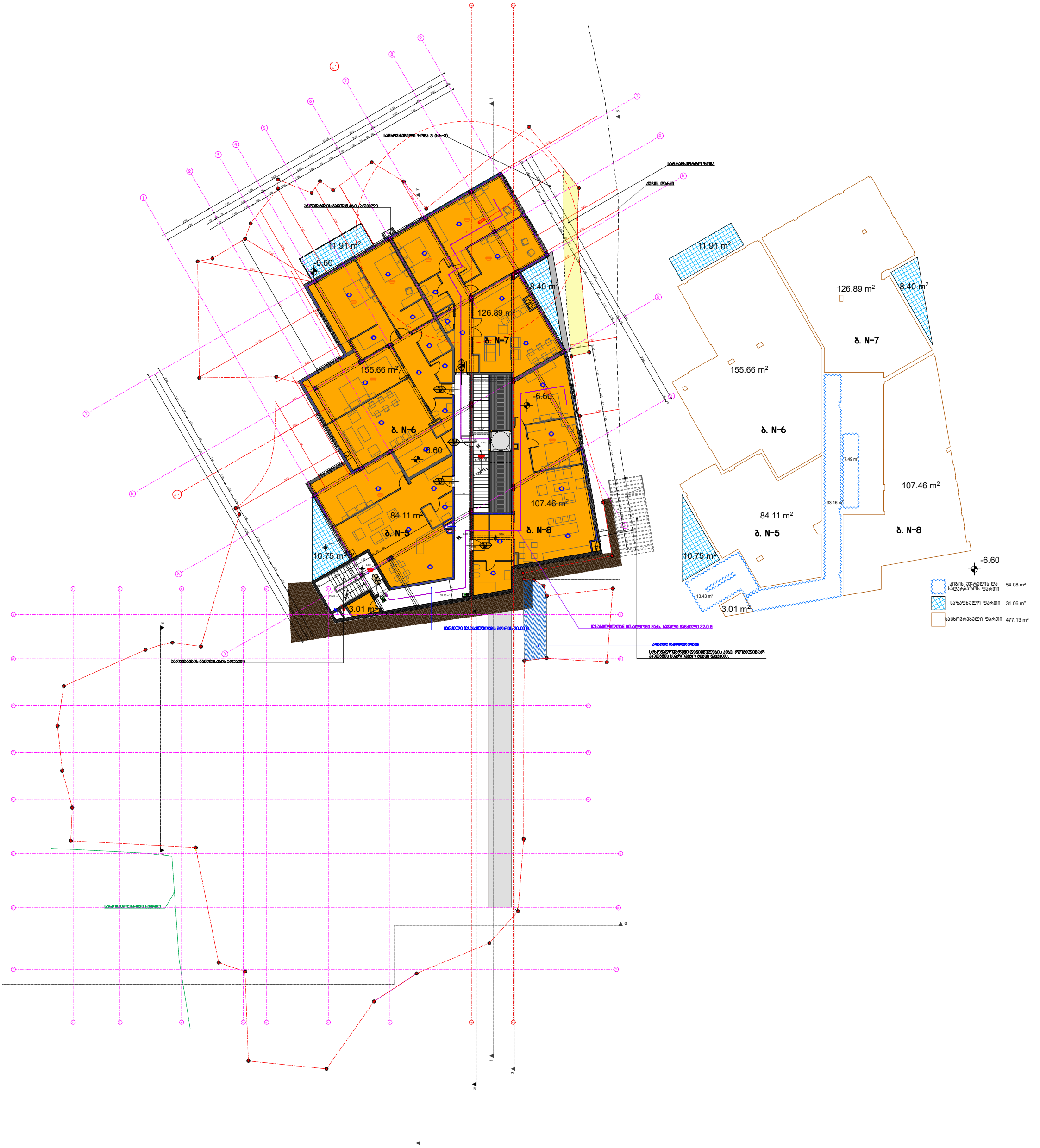
11.91 m²
-6.60
8.40 m²
126.89 m²
ბ. N-7
155.66 m²
ბ. N-6
-6.60
84.11 m²
ბ. N-5
107.46 m²
ბ. N-8
10.75 m²
3.01 m²
11.91 m²
126.89 m²
8.40 m²
ბ. N-7
155.66 m²
ბ. N-6
7.49 m²
107.46 m²
84.11 m²
33.16 m²
ბ. N-5
ბ. N-8
10.75 m²
13.43 m²
3.01 m²
-6.60
ქიბის უჯრედის და სადარბაზოს ფართი 54.08 m²
საზაფხულო ფართი 31.06 m²
საცხოვრებელი ფართი 477.13 m²

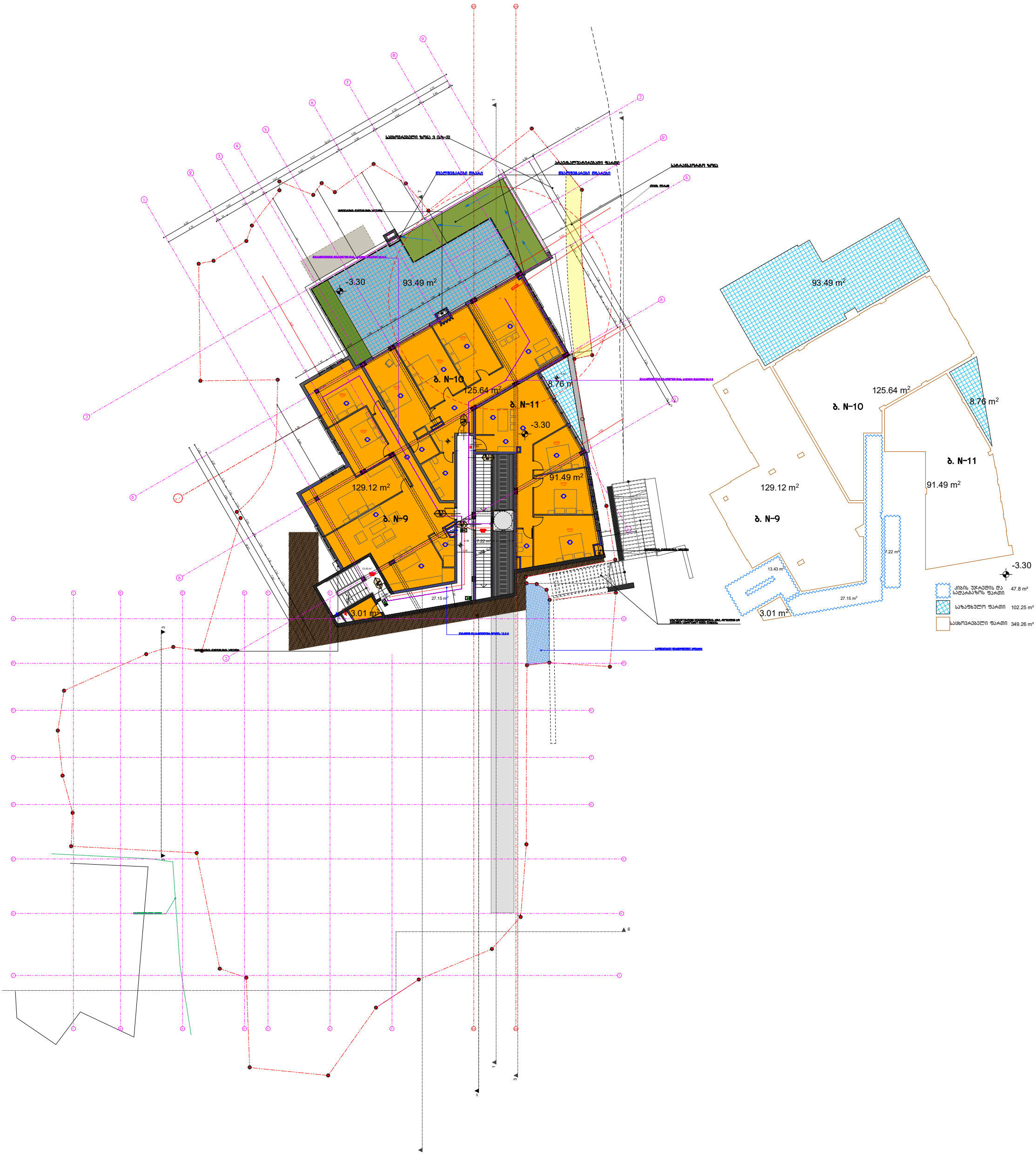
93.49 m²
-3.30
ბ. N-10
125.64 m²
8.76 m²
ბ. N-11
-3.30
91.49 m²
129.12 m²
ბ. N-9
7.22 m²
13.43 m²
27.15 m²
3.01 m²
93.49 m²
125.64 m²
ბ. N-10
8.76 m²
ბ. N-11
91.49 m²
129.12 m²
ბ. N-9
7.22 m²
13.43 m²
27.15 m²
3.01 m²
-3.30
ქიბის უჯრედის და სადარბაზოს ფართი 47.8 m²
საზაფხულო ფართი 102.25 m²
საცხოვრებელი ფართი 349.26 m²

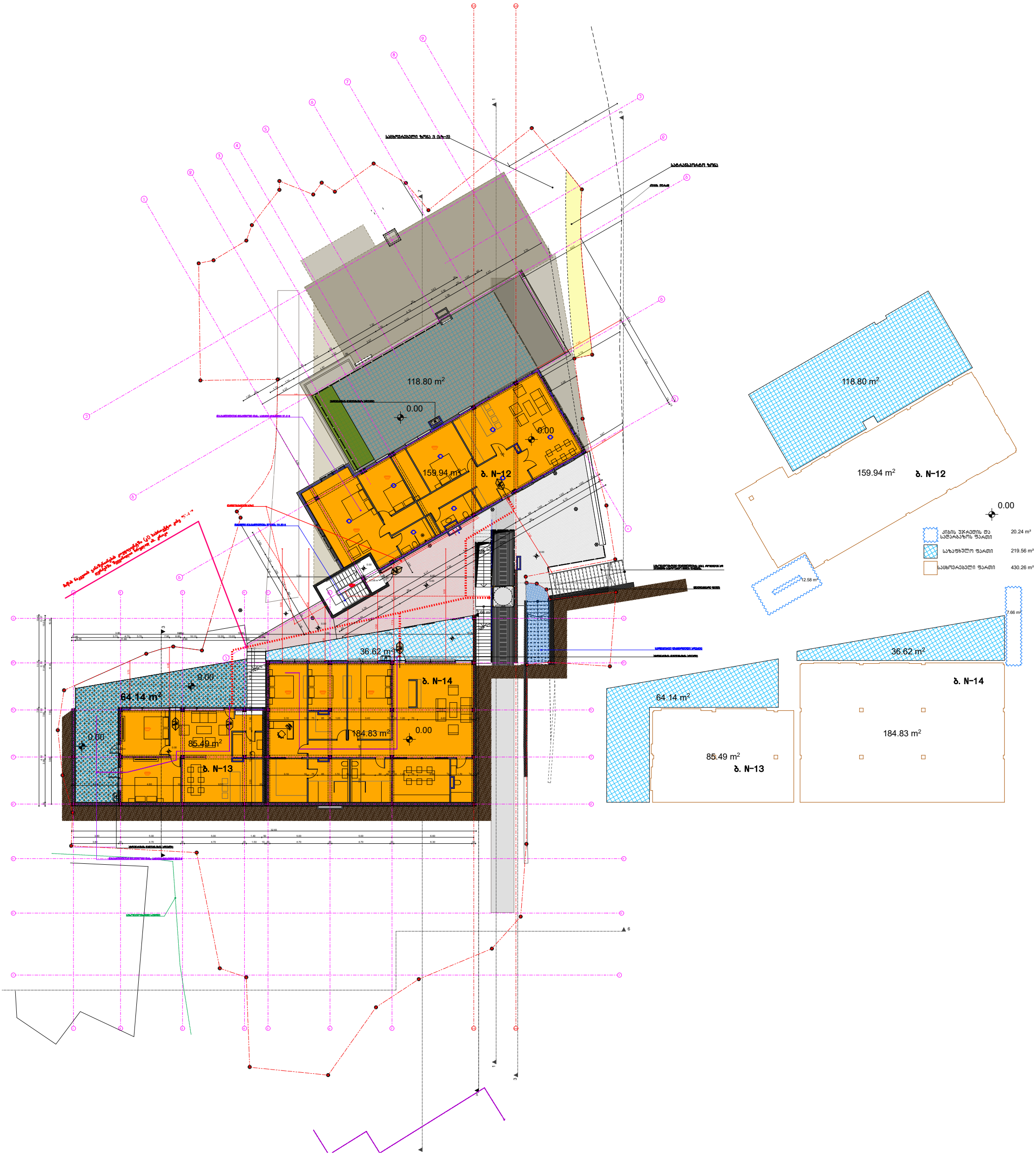
ბ. N-12
159.94 m²
118.80 m²
0.00
ბ. N-13
85.49 m²
64.14 m²
ბ. N-14
184.83 m²
36.62 m²
12.58 m²
7.66 m²
ქიბის უჯრედის და სადარბაზოს ფართი 20.24 m²
საზაფხულო ფართი 219.56 m²
საცხოვრებელი ფართი 430.26 m²

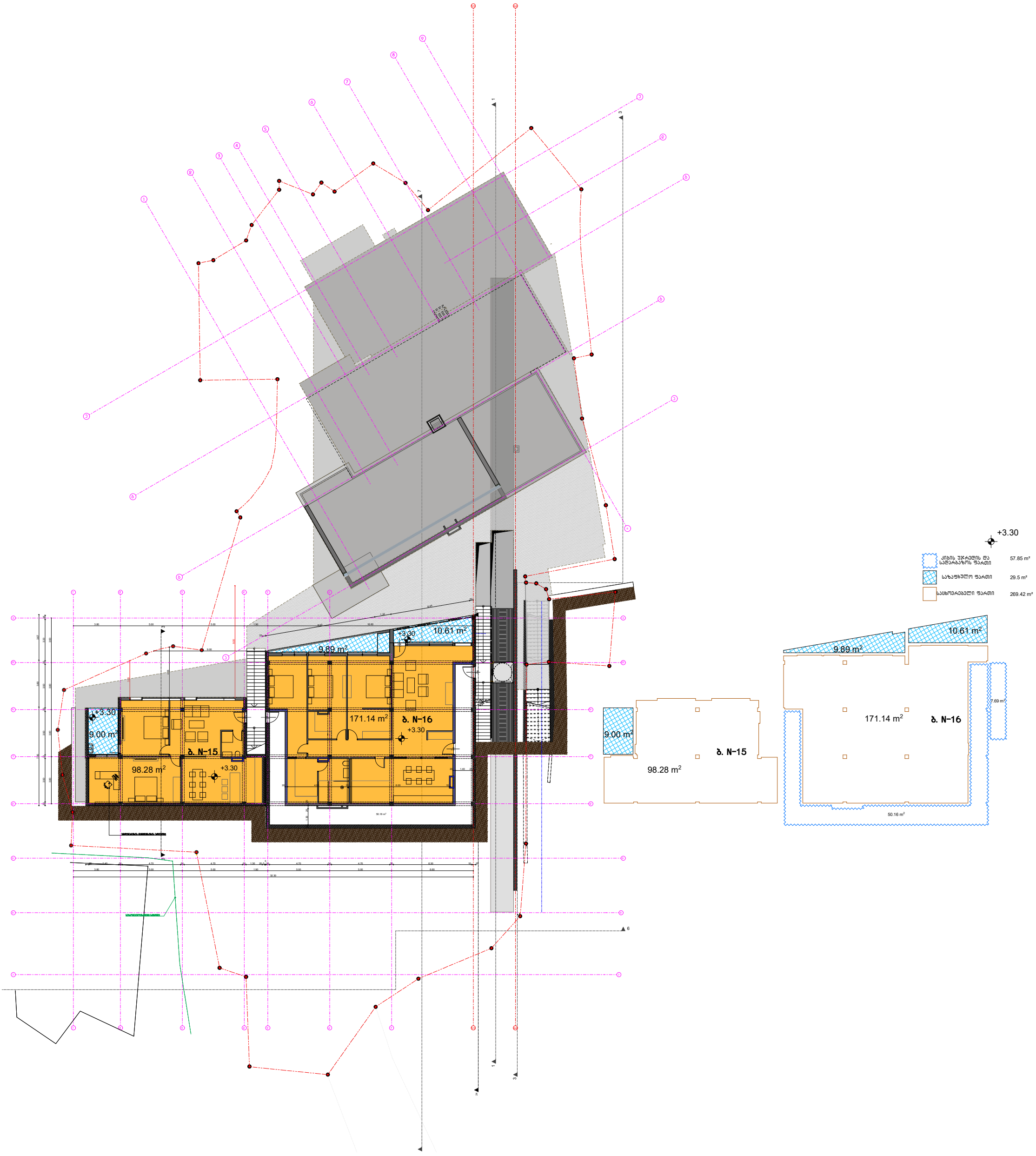
+3.30
კიბის უჯრედის და სალტრაბაზოს ფართი 57.85 m²
საზაფხულო ფართი 29.5 m²
საცხოვრებელი ფართი 269.42 m²
10.61 m²
9.89 m²
171.14 m²
ბ. N-16
+3.30
9.00 m²
ბ. N-15
98.28 m²
+3.30
10.61 m²
9.89 m²
171.14 m²
ბ. N-16
7.69 m²
9.00 m²
ბ. N-15
98.28 m²
50.16 m²
50.16 m²
1
3
7
6
1
3
2

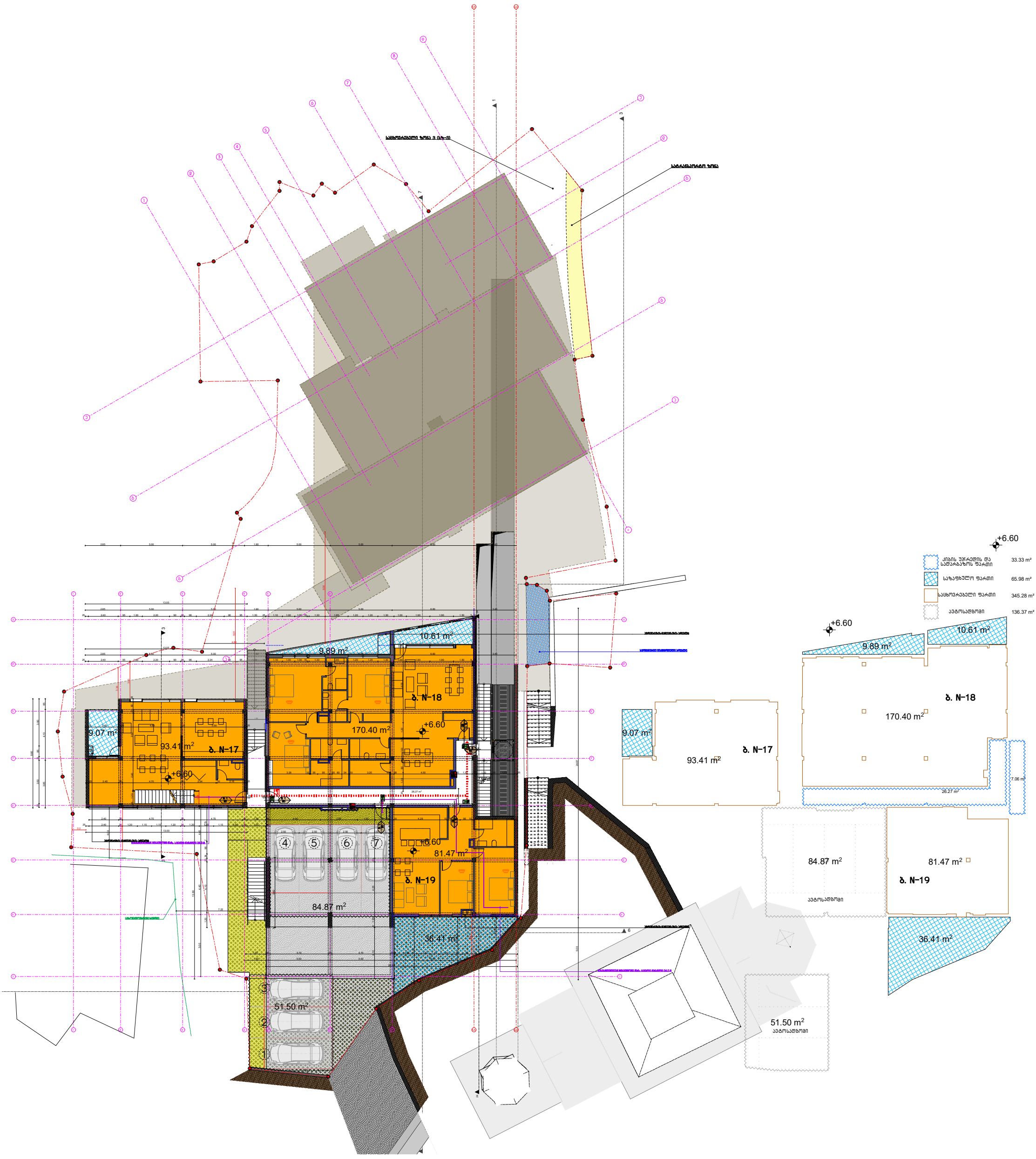
საცხოვრებელი ფართი 3 (სულ-3)
საბარანდაჟო ფარდა
ბ. N-17
93.41 m²
9.07 m²
ბ. N-18
170.40 m²
9.89 m²
10.61 m²
ბ. N-19
81.47 m²
84.87 m²
36.41 m²
51.50 m²
+6.60
კიბის უჯრედის და სალარგაზოს ფართი 33.33 m²
საზაფხულო ფართი 65.98 m²
საცხოვრებელი ფართი 345.28 m²
ავტოსადგომი 136.37 m²
7.06 m²
26.27 m²


+9.90
ქიბის უჯრედის და სალტარბაზის ფართი 32.59 m²
საზაფხულო ფართი 98.64 m²
საცხოვრებელი ფართი 386.08 m²
ბ. N-17
79.38 m²
18.69 m²
ბ. N-20
164.36 m²
38.23 m²
34.08 m²
25.20 m²
ბ. N-21
38.58 m²
7.39 m²
ბ. N-22
103.76 m²
2.94 m²
4.70 m²

+13.20

ქიბის უჯრედის და სალარაბაზის ფართი 30.31 m²

საზაფხულო ფართი 116.04 m²

საცხოვრებელი ფართი 302.8 m²

16.85 m²

10.65 m²

+13.20

80.90 m²

190.70 m²

ბ. N-23

+13.20

28.25 m²

112.12 m²

+13.20

ბ. N-24

2.94 m²

4.70 m²

16.85 m²

10.65 m²

80.90 m²

190.70 m²

ბ. N-23

28.25 m²

112.10 m²

ბ. N-24

2.94 m²

2.06 m²

4.70 m²

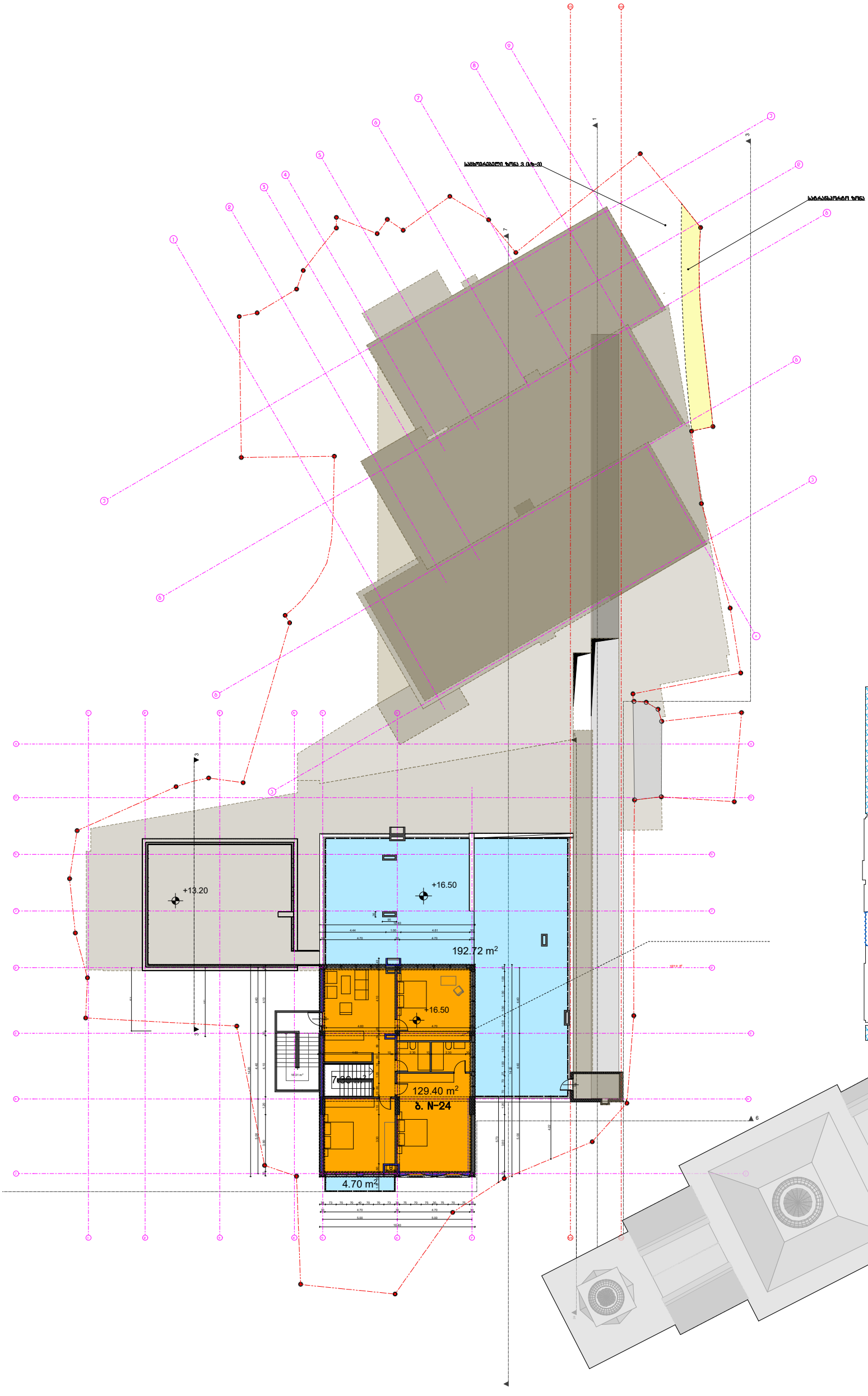
სასიგნალიზაციო ზონა 3 (სტ-3)
სანაგვისპირდაპირი ზონა
+13.20
+16.50
192.72 m²
+16.50
129.40 m²
ბ. N-24
4.70 m²

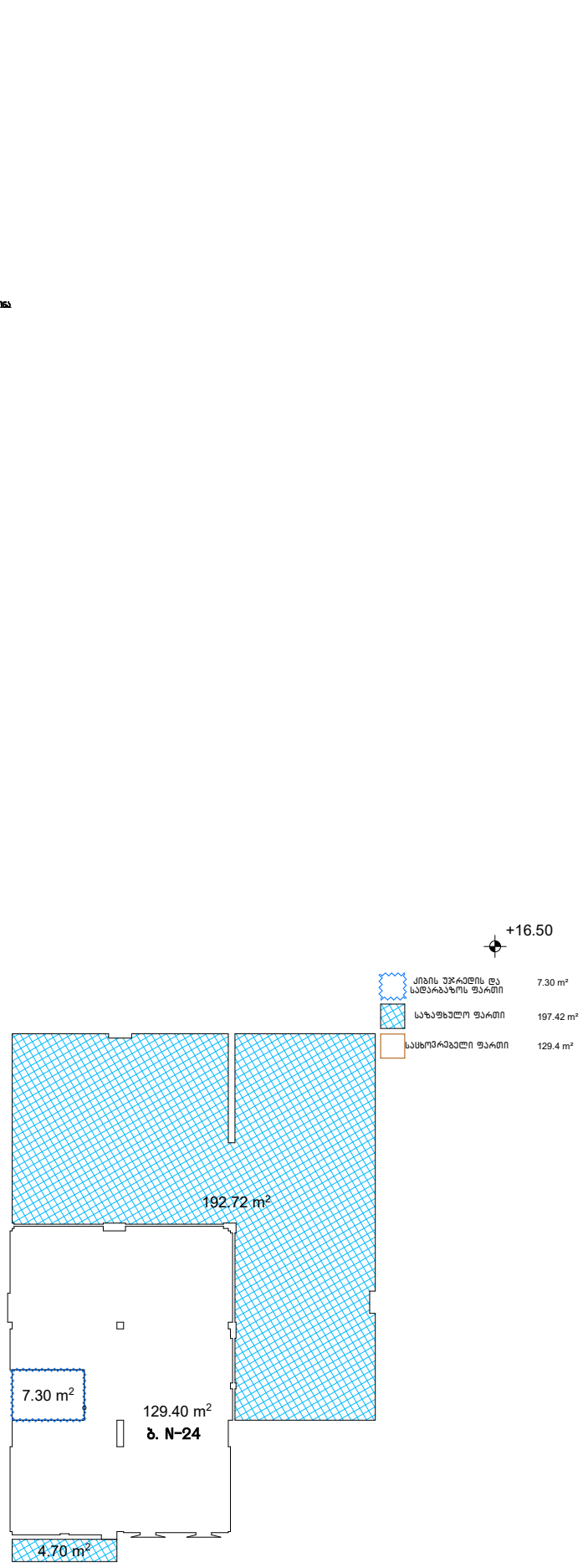
+16.50
ქიბის უჯრედის და სადარბაზოს ფართი 7.30 m²
საზაფხულო ფართი 197.42 m²
საცხოვრებელი ფართი 129.4 m²
192.72 m²
7.30 m²
129.40 m²
ბ. N-24
4.70 m²

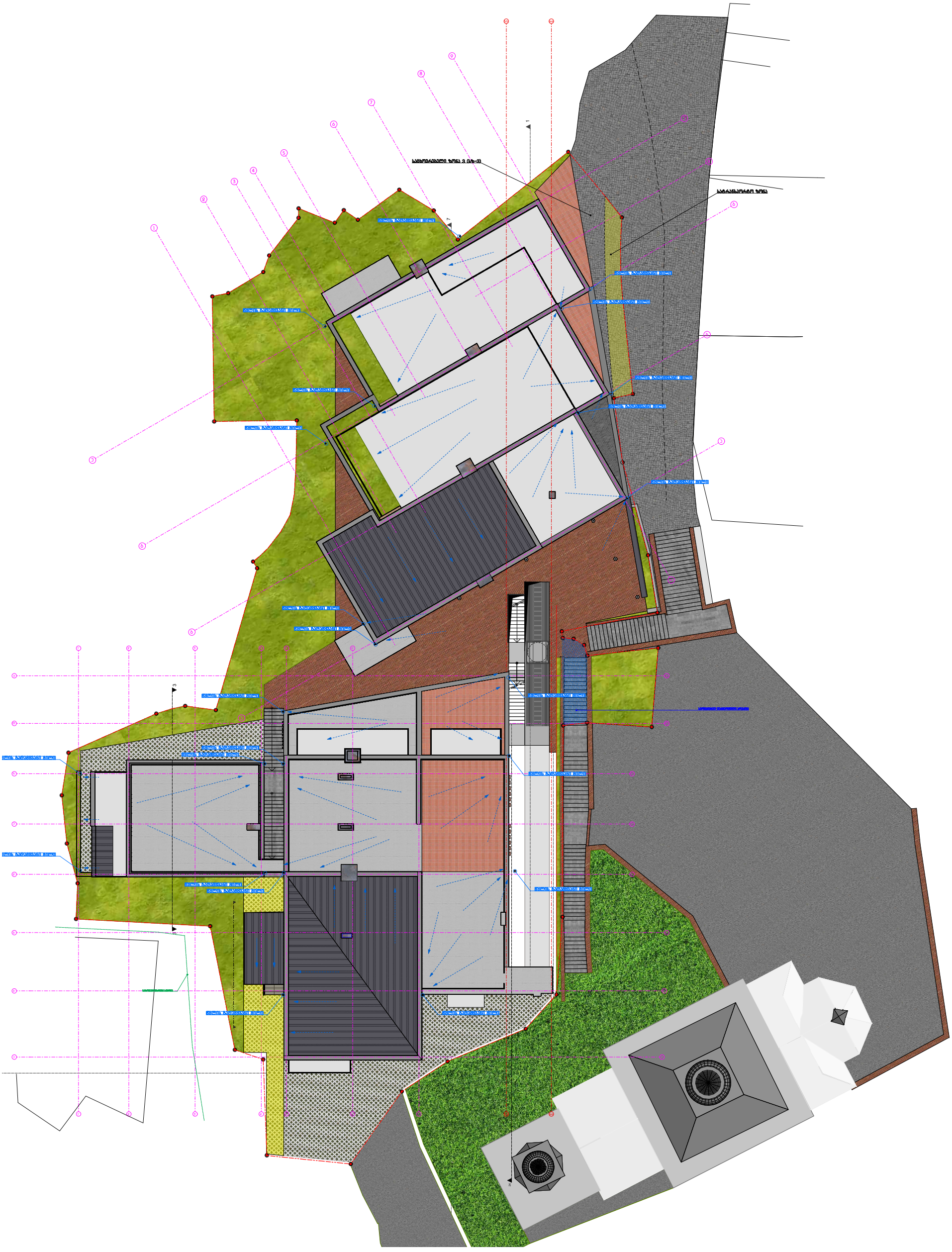
საბრანდმაუერო ზოლა
საბრანდმაუერო ზოლა 3 (სტ-3)