გეგმა -5.70 ნიშნულზე

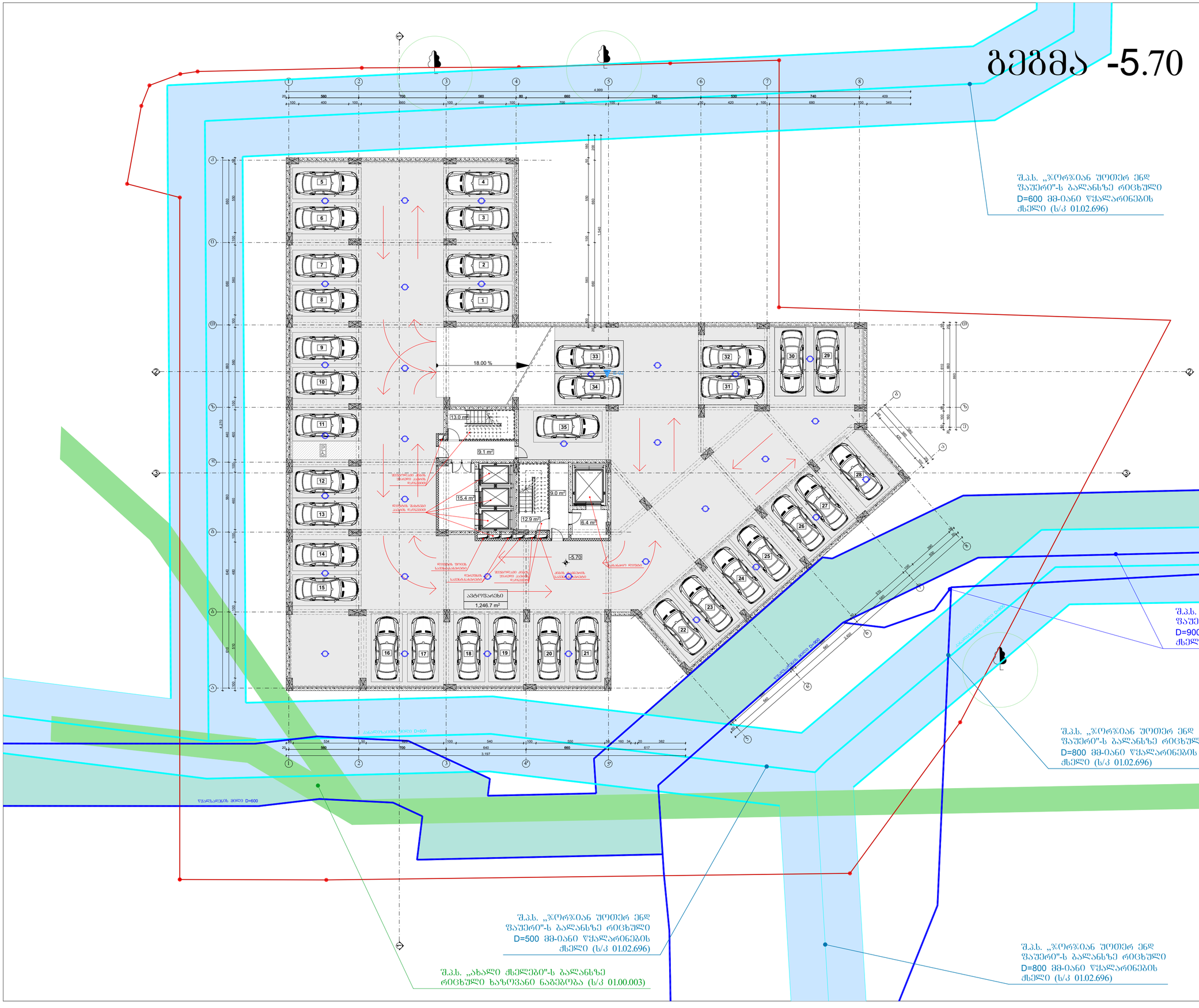

ნახაზის დასახელება

გეგმა -5.70 ნიშნულზე

ტექნიკურ-ეკონომიკური მაჩვენებლები:

საერთო ფართობი სულ		1312.5 მ²
	მათ შორის:	
1	ავტოსადგომი	1246.7 მ²
2	საპარამაუნტო და კიბეები	65.8 მ²

შენიშვნა:

სქემატური პროექტი

დამკვეთი:

შპს "პირა კრუ"
ს/კ: 405213585

ობიექტის დასახელება:

მრავალფუნქციური კომპლექსი/მშენებლობა

ობიექტის მისამართი:

ქ. თბილისი, ვერის ქუჩის კვეთაში მდებარე ნაკვეთი

დამპროექტებელი:

შპს "st.ART" ს/კ: 400022104
საქართველო, ქ. თბილისი, აკ. წერეთლის გამზ. №115ა

თანამდებობა	ხელმოწერა	სახელი/გვარი
არქიტექტორი		ა. ბერიაძე
არქიტექტორი		პ. ავბერიძე
არქიტექტორი		მ. ქაჯანაძე
არქიტექტორი		ნ. გაბრიელიანი
შესრულება		მ. ქაჯანაძე

საპასუხისმგებლო პირი: შპს "ლეონი"

ფორმატი: A2

ქ. თბილისი 2019 წ

გეგმა -3.00 ნიშნულზე

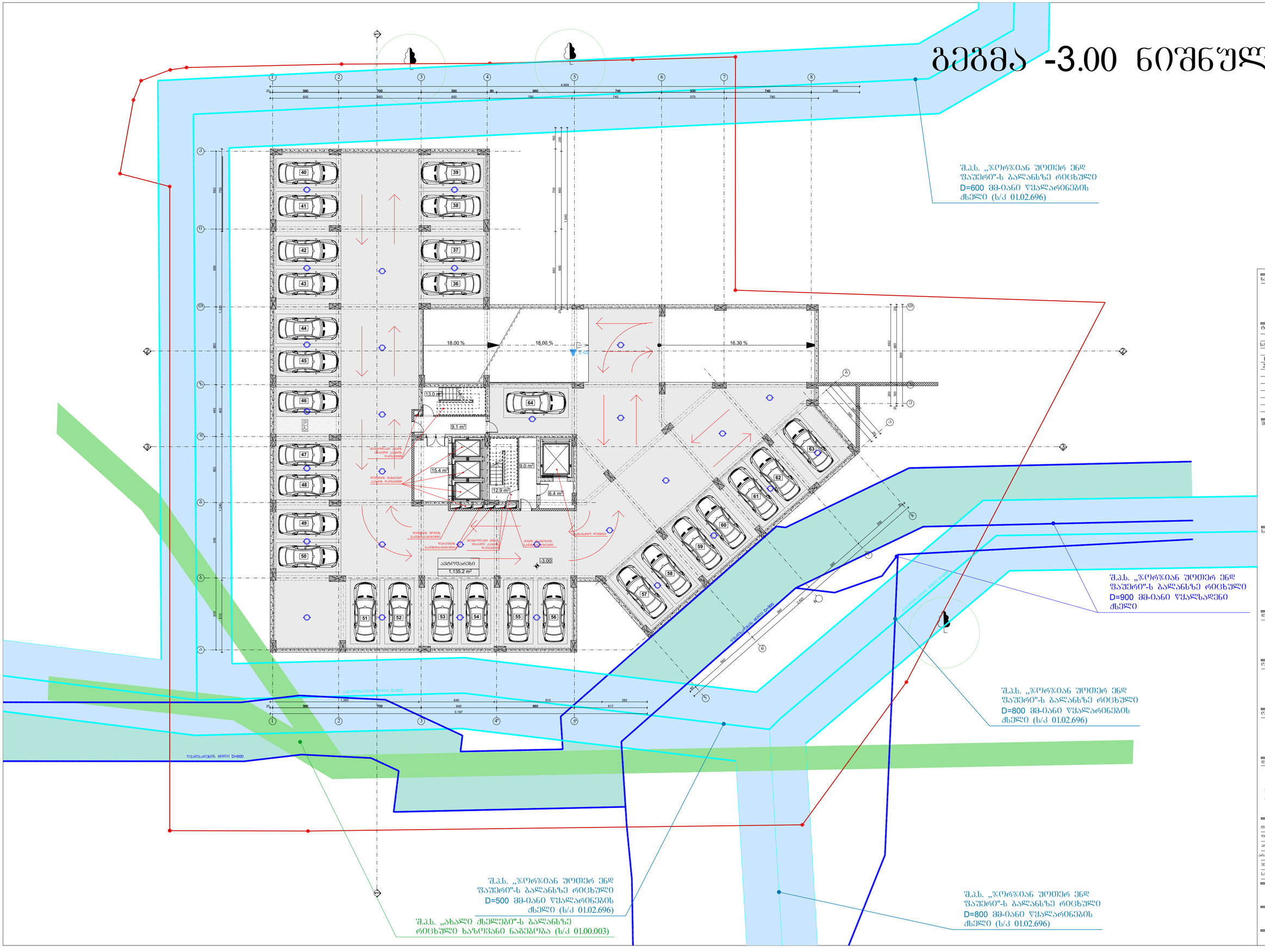

ნახაზის დასახელება

გეგმა -3.00 ნიშნულზე

ტექნიკურ-ეკონომიკური მაჩვენებლები:

საერთო ფართობი სულ		1201.0 მ²
	მათ შორის:	
1	ავტოსადგომი	1135.2 მ²
2	სათავსოები და კიბეები	65.8 მ²

შენიშვნა:

სქემატური პროექტი

დამკვეთი:

შპს "პიცა კრუ"
ს/კ: 405213585

ობიექტის დასახელება:

მრავალფუნქციური კომპლექსი/მშენებლობა

ობიექტის მისამართი:

ქ. თბილისი, ვეფხვი ბერიანის ქუჩა №49 (ს/კ კოდი: 01.10.08.006.630)

დამპროექტირებელი:

შპს "st.ART" ს/კ: 400022104 საქართველო, ქ. თბილისი, აკ. წერეთლის გამზ. №115ა

თანამდებობა	ხელმოწერა	სახელი/გვარი
არქიტექტორი		ა. ალიაბაძე
არქიტექტორი		პ. ავბერაძე
არქიტექტორი		ბ. ქაჯანაძე
არქიტექტორი		ნ. გაბაბაშვილი
შესრულება		ბ. ქაჯანაძე

საავტორო უფლება შპს "ლეონი"

ფორმატი: A2

ქ. თბილისი 2019 წ

გეგმა ±0.00 ნიშნულზე

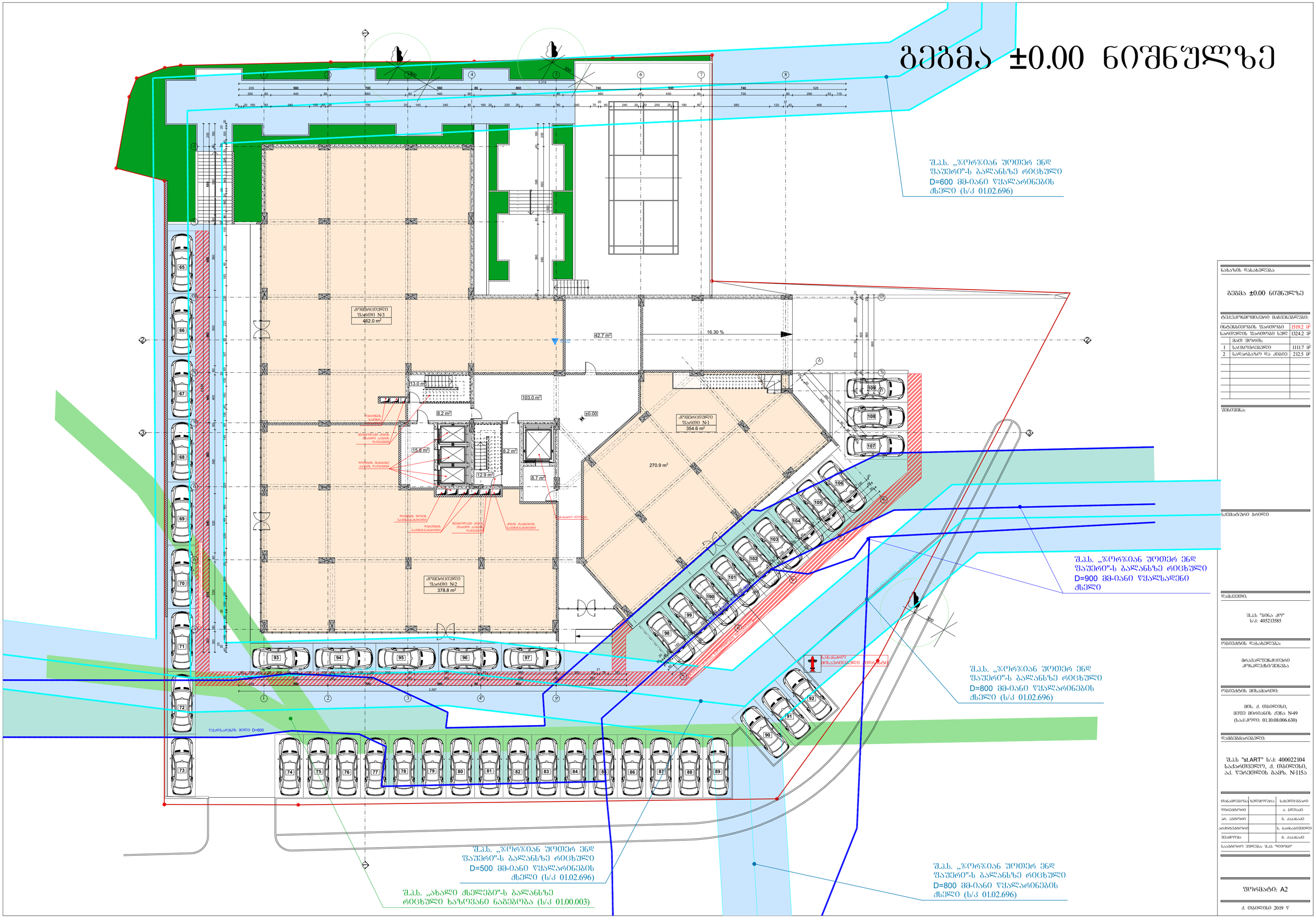
შ.პ.ს. „ჯორჯიან უოთერ ენდ ფაუერ"-ს ბალანსზე რიცხული D=600 მმ-იანი წყალარინების ხაზი (ს/კ 01.02.696)
შ.პ.ს. „ჯორჯიან უოთერ ენდ ფაუერ"-ს ბალანსზე რიცხული D=900 მმ-იანი წყალსადენი ხაზი
შ.პ.ს. „ჯორჯიან უოთერ ენდ ფაუერ"-ს ბალანსზე რიცხული D=800 მმ-იანი წყალარინების ხაზი (ს/კ 01.02.696)
შ.პ.ს. „ჯორჯიან უოთერ ენდ ფაუერ"-ს ბალანსზე რიცხული D=500 მმ-იანი წყალარინების ხაზი (ს/კ 01.02.696)
შ.პ.ს. „ახალი ხაზები"-ს ბალანსზე რიცხული ხაზოვანი ნაგებობა (ს/კ 01.00.003)
შ.პ.ს. „ჯორჯიან უოთერ ენდ ფაუერ"-ს ბალანსზე რიცხული D=800 მმ-იანი წყალარინების ხაზი (ს/კ 01.02.696)
ახალაძის მისაერთებელი კვანძი
წყალსადენის ხაზი D=600
კომერციული ფართი №3 462.0 m²
კომერციული ფართი №1 354.6 m²
კომერციული ფართი №2 378.8 m²
42.7 m²
103.0 m²
270.9 m²
16.30 %
±0.00
13.0 m²
8.2 m²
15.8 m²
12.9 m²
8.7 m²
ელექტრო პანელის სანაცვლო ადგილი
წყალმომარაგების შენობის ელექტრომომარაგების სანაცვლო ადგილი
ელექტრო პანელის სანაცვლო ადგილი
წყალმომარაგების შენობის სანაცვლო ადგილი
ტროტუარის სანაცვლო ადგილი
ასფალტის სანაცვლო ადგილი
ბეტონის ბორდიურის სანაცვლო ადგილი
ასფალტის სანაცვლო ადგილი
ბეტონის ბორდიურის სანაცვლო ადგილი
ტროტუარ

გეგმა +4.20 ნიშნულზე

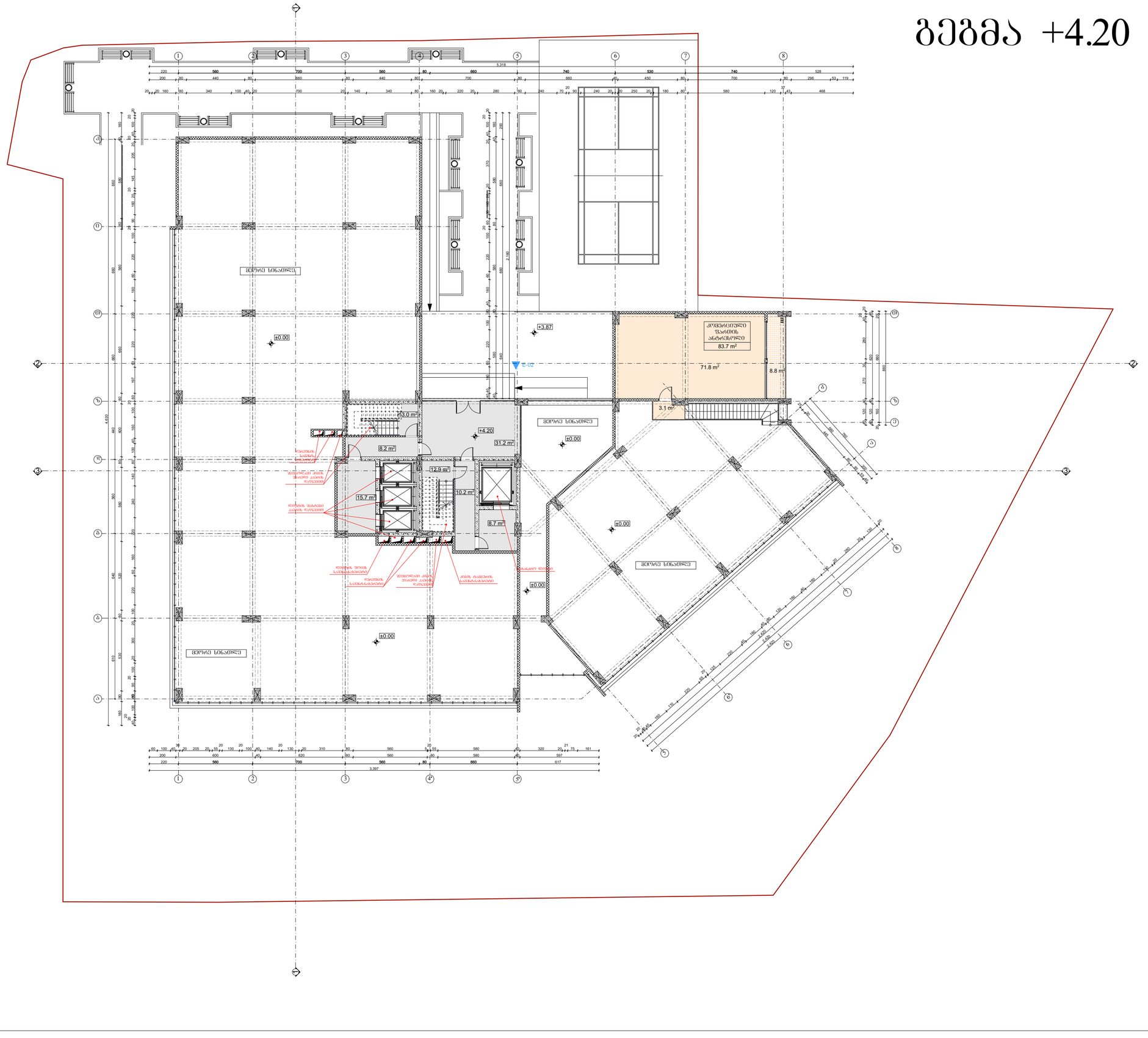

ნახაზის დასახელება	
გეგმა +4.20 ნიშნულზე	
ტექნიკოგრაფიული მაჩვენებლები:	
ინტენსივობის ფარდობა	99.9 მ²
საერთოლის ფარდობა ხელ	99.9 მ²

	ჯამ შრომის	
1	სალარაბაზე და კიბეე	99.9 მ²

შენიშვნა:

ხელშეკრულების ნომერი:

დამკვეთი:

შპს "ბინა კმ"
ს/კ: 405213585

ობიექტის დასახელება:

მრავალფუნქციური
კონცერტ-ჰოლ-თეატრი

ობიექტის მისამართი:

მცხ. ქ. მცხეთის,
ვერე მირიანის ქუჩა №49
(ს/კ კოდი: 01.10.08.006.630)

დაგეგმარებარებელი:

შპს "st.ART" ს/კ: 400022104
საქართველო, ქ. მცხეთის,
ა.პ. წერეთლის ბაზრ. №115ა

თანამდებობა	ხელმოწერა	სახელი,გვარი
მენეჯერი		ა. ბერიაძე
არ. ავტორი		ბ. ქაჯაია
არქიტექტორი		ნ. ბარნაბიშვილი
შესრულება		ბ. ქაჯაია

სააბონენტო უწყება შპს "ჯეოლი"

ფორმატი: A2

ქ. მცხეთა 2019 წ

გეგმა +7.40 ნიშნულზე

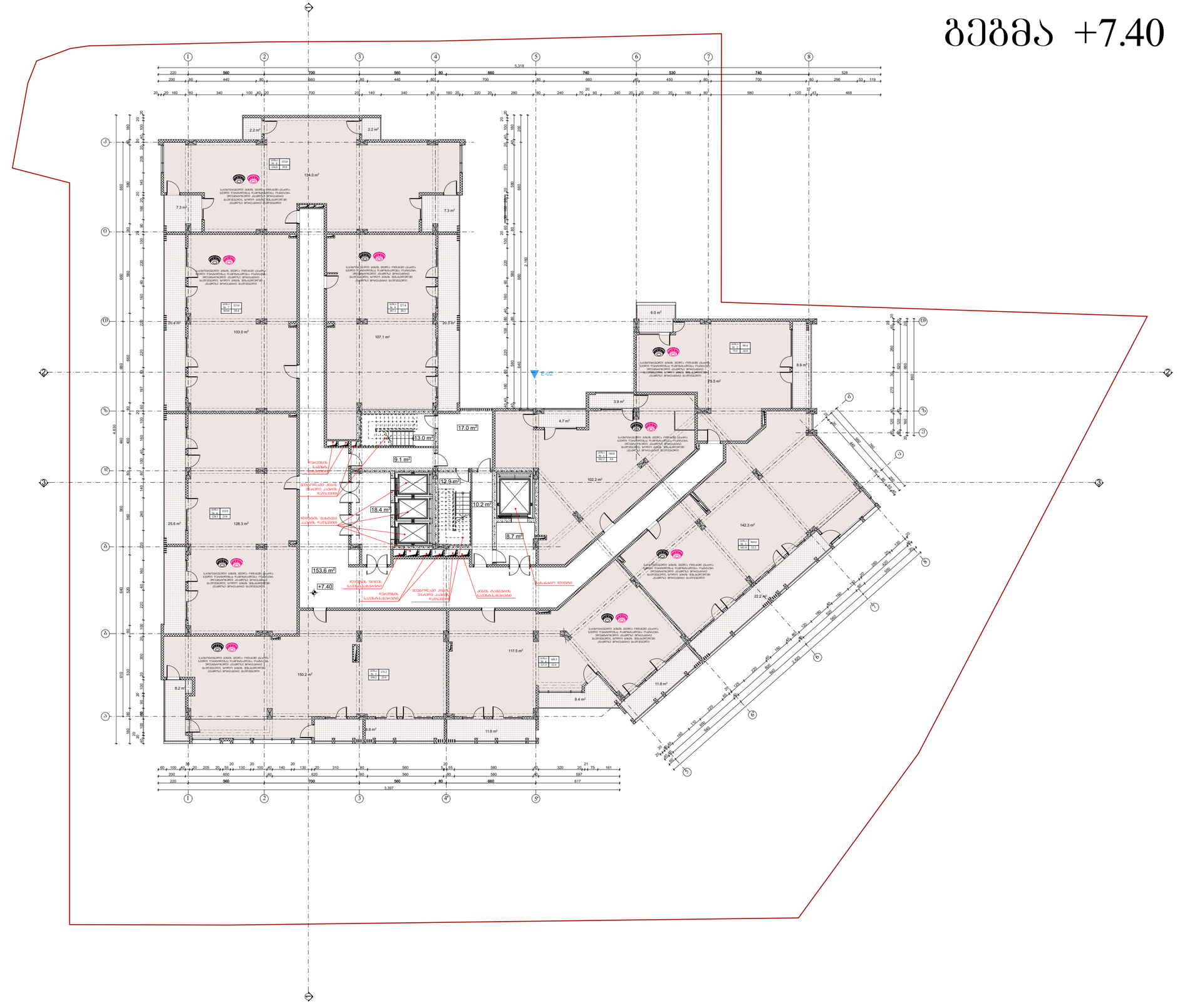

ნახაზის დასახელება

გეგმა +7.40 ნიშნულზე

ტექნიკურ-ეკონომიკური მაჩვენებლები:

ინტენსივობის წარმოება		1537.7 მ²
სარეშეტის წარმოება ხელ		1491.1 მ²
	ჯამი შიშველ	
1	სამხრეთ-ცენტრალური	1060.2 მ²
2	სანაპირო	188.0 მ²
3	სალარანაზე და კიბიე	242.9 მ²

შენიშვნა:

სქემატური პროექტი

დაპროექტებულია:

შპს "ბინა ქრე"
ს/კ: 405213585

ობიექტის დასახელება:

მრავალფუნქციური კომპლექსის მშენებლობა

ობიექტის მისამართი:

მთ. ქ. თბილისი,
ვერე მირიანის ქუჩა №49
(ს/კ: 01.10.08.006.630)

დამკვეთი/ინვესტორი:

შპს "st.ART" ს/კ: 400022104
საქართველო, ქ. თბილისი,
აკ. წერეთლის გამზ. №115ა

თანამდებობა	ხელმოწერა	სახელი/გვარი
მთავარი არქიტექტორი		ა. ბერიაძე
პრ. ინჟინერი		მ. ქაჯაია
არქიტექტორი		ნ. ბარნაშვილი
შესრულა		მ. ქაჯაია

საავტორო უფლება შპს "ლეონი"

ფორმატი: A2

ქ. თბილისი 2019 წ

გეგმა +10.60 ნიშნულზე

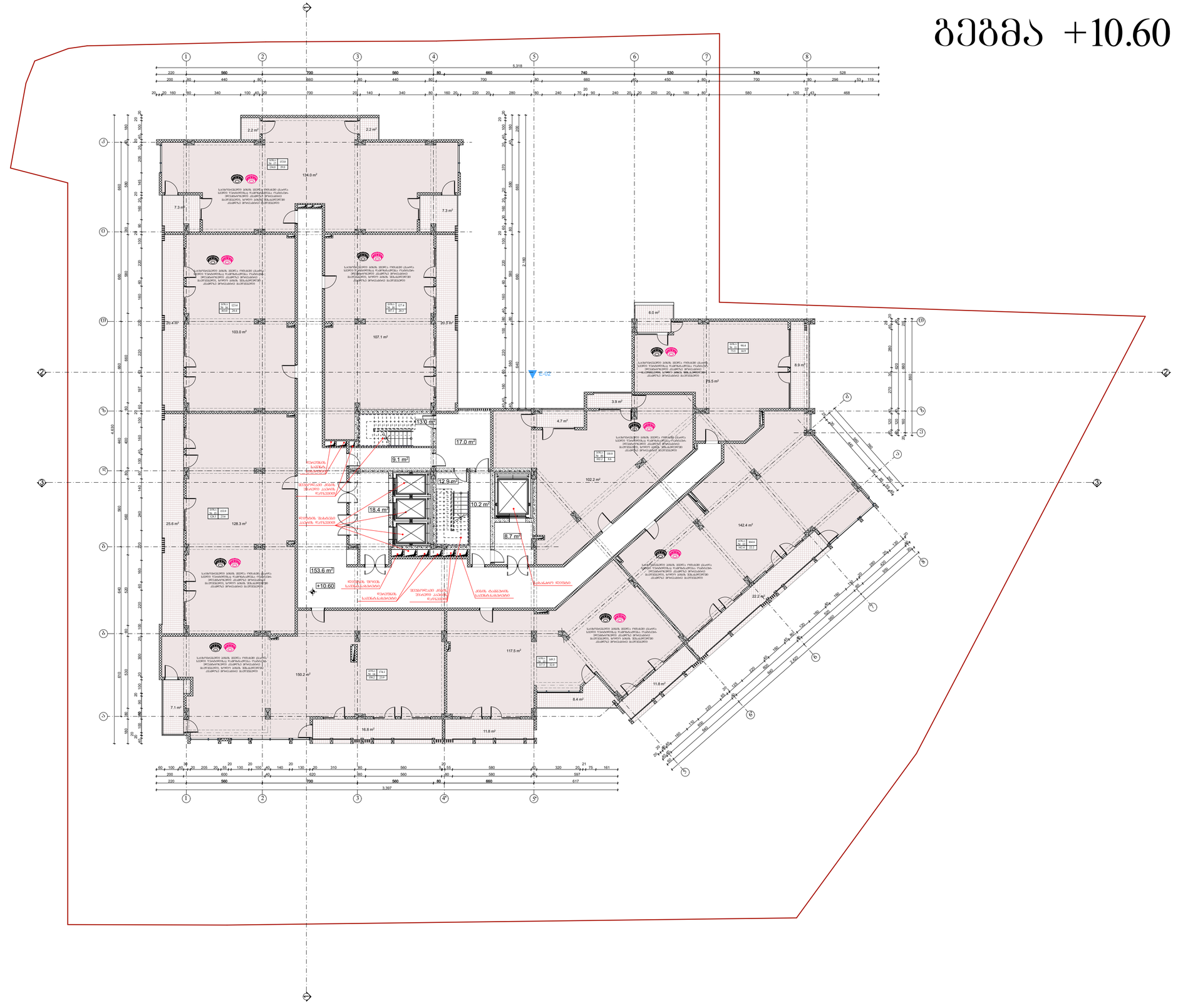

ნახაზის დასახელება

გეგმა +10.60 ნიშნულზე

ტექნიკურ-ეკონომიკური მაჩვენებლები:

ინტენსივობის ზარები	1537.7 მ²
სარეშეტის ზარები ხელ	1490.0 მ²

	მათ შორის:	
1	სამხედრო	1060.2 მ²
2	სააუზო	186.9 მ²
3	სპორტული და კიბეები	242.9 მ²

შენიშვნა:

სქემატური ზარები

დამკვეთი:

შპს "ბინა ქრ"
ს/კ: 405213585

ობიექტის დასახელება:

მრავალფუნქციური კომპლექსი ტერიტორია

ობიექტის მისამართი:

ქ. თბილისი,
ვერე მირიანის ქუჩა №49
(ს/კ: 01.10.08.006.630)

დამპროექტირებელი:

შპს "st.ART" ს/კ: 400022104
საქართველო, ქ. თბილისი,
აკ. წერეთლის გამზ. №115ა

თანამდებობა	ხელმოწერა	სახელი/გვარი
მთავარი		ა. ბერიაძე
არ. ავტორი		ბ. ქაჯაია
არქიტექტორი		ნ. ბარნაშვილი
შესრულა		ბ. ქაჯაია

საავტორო უფლება შპს "ლეონი"

ფორმატი: A2

ქ. თბილისი 2019 წ

გეგმა +13.80 ნიშნულზე

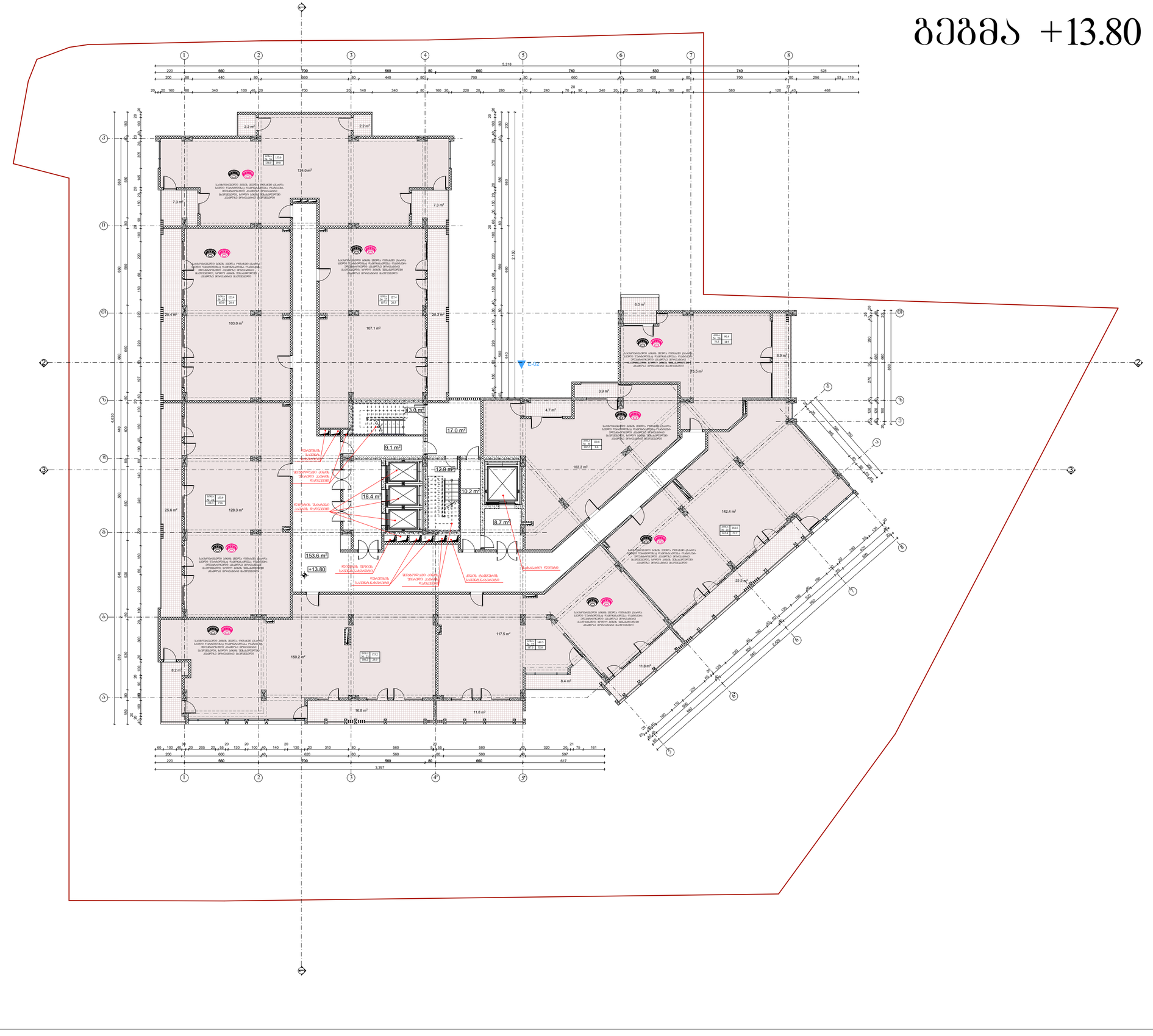

ნახაზის დასახელება	გეგმა +13.80 ნიშნულზე
ტექნიკურ-ეკონომიკური მაჩვენებლები:	
ობიექტის ზარისება	1537.7 მ²
სარეშეტის ზარისება ხელ	1491.1 მ²
	ზომ შრომა,
1	სამხედრო
2	სამსხვილი
3	სამეარაჯი და კიბიე
შენიშვნა:	
ხელმძღვანელი პროექტი	
დამკვეთი:	შპს "ბინა პრო" ს/კ 405213585
ობიექტის დასახელება:	მრავალფუნქციური კომპლექსი"ბინა"
ობიექტის მისამართი:	ქ. თბილისი, ვეფხვ ჭილაძის ქუჩა №49 (ს/კ კოდი: 01.10.08.006.630)
დამპროექტებელი:	შპს "st.ART" ს/კ: 400022104 საქართველო, ქ. თბილისი, აკ. წერეთლის გამზ. №115ა

თანამდებობა	ხელმოწერა	სახელი,გვარი
დირექტორი		ა. ბრეიაძე
არქ. პროექტი		ბ. ქაჯანაძე
კონსტრუქტორი		ნ. ბარნაშვილი
შესრულება		ბ. ქაჯანაძე
საავტორო უფლება შპს "st.ART"		

ფორმატი: A2

ქ. თბილისი 2019 წ

გეგმა +17.00 ნიშნულზე

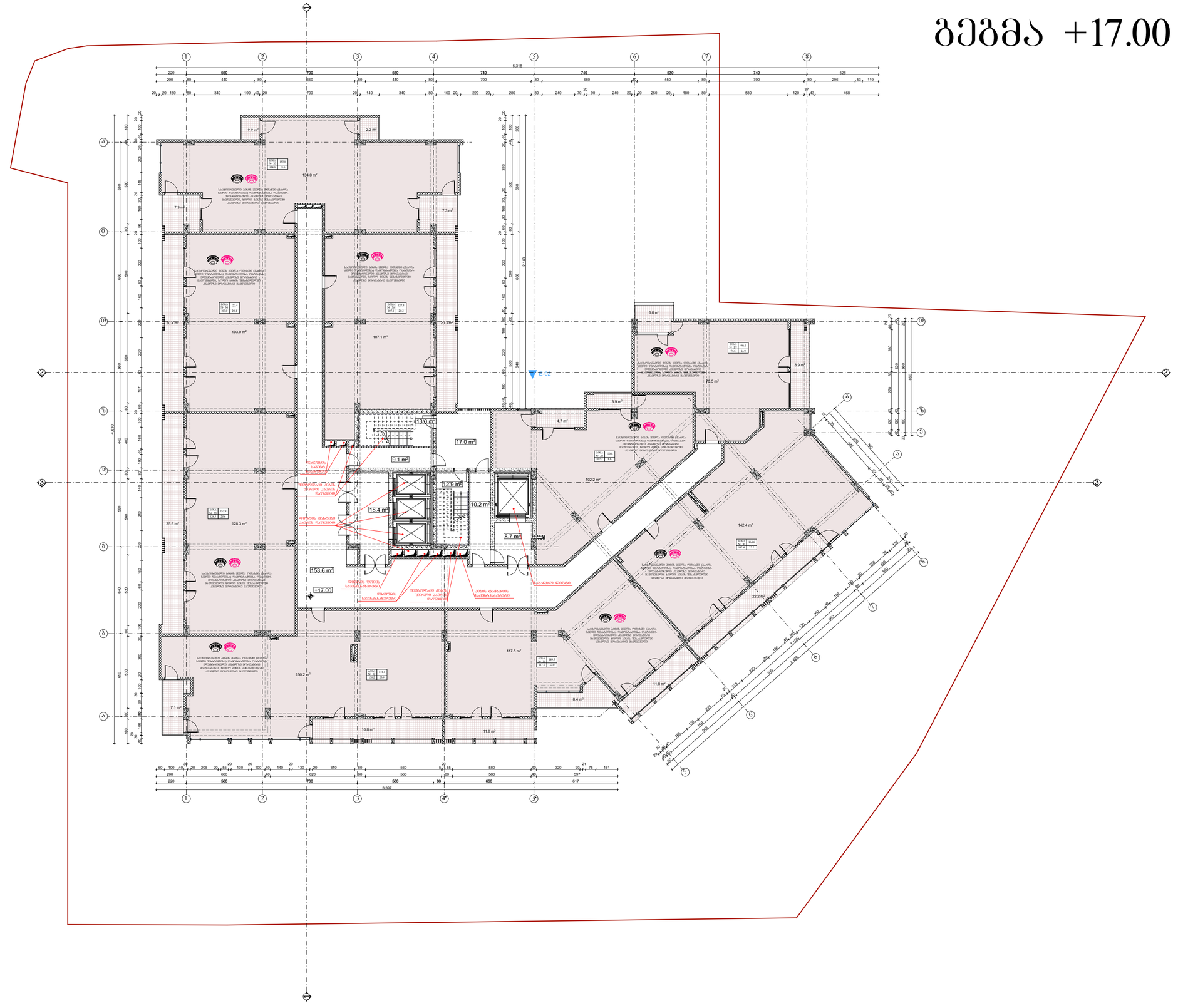

ნახაზის დასახელება	
გეგმა +17.00 ნიშნულზე	
ტექნიკურ-ეკონომიკური მაჩვენებლები:	
ობიექტის ზარიცხი	1537.7 მ²
სარეშეტის ზარემოება ხელ	1490.0 მ²

	ზაე შინაწ.	
1	სატრანზიტო	1060.2 მ²
2	სატაქსო	186.9 მ²
3	სამეთაური და კიბეები	242.9 მ²

შენიშვნა:

სქემატური პროექტი

დაპროექტა:

შპს "ბინა ქრ"
ს/კ: 405213585

ობიექტის დასახელება:

მრავალფუნქციური კომპლექსის მშენებლობა

ობიექტის მისამართი:

მთ. ქ. თბილისი,
ვერე მიროსანის ქუჩა №49
(ს/კ: 01.10.08.006.630)

დამკვეთი/პარტნიორი:

შპს "st.ART" ს/კ: 400022104
საქართველო, ქ. თბილისი,
აკ. წერეთლის გამზ. №115ა

თანამდებობა	ხელმოწერა	სახელი/გვარი
მთავარპროექტი		ა. ბერიაძე
არქ. პროექტი		მ. ქაჯაია
პროექტის მენეჯერი		ნ. პარტაქიშვილი
შესრულა		მ. ქაჯაია

საავტორო უფლება შპს "ლეონი"

ფორმატი: A2

ქ. თბილისი 2019 წ

გეგმა +20.20 ნიშნულზე

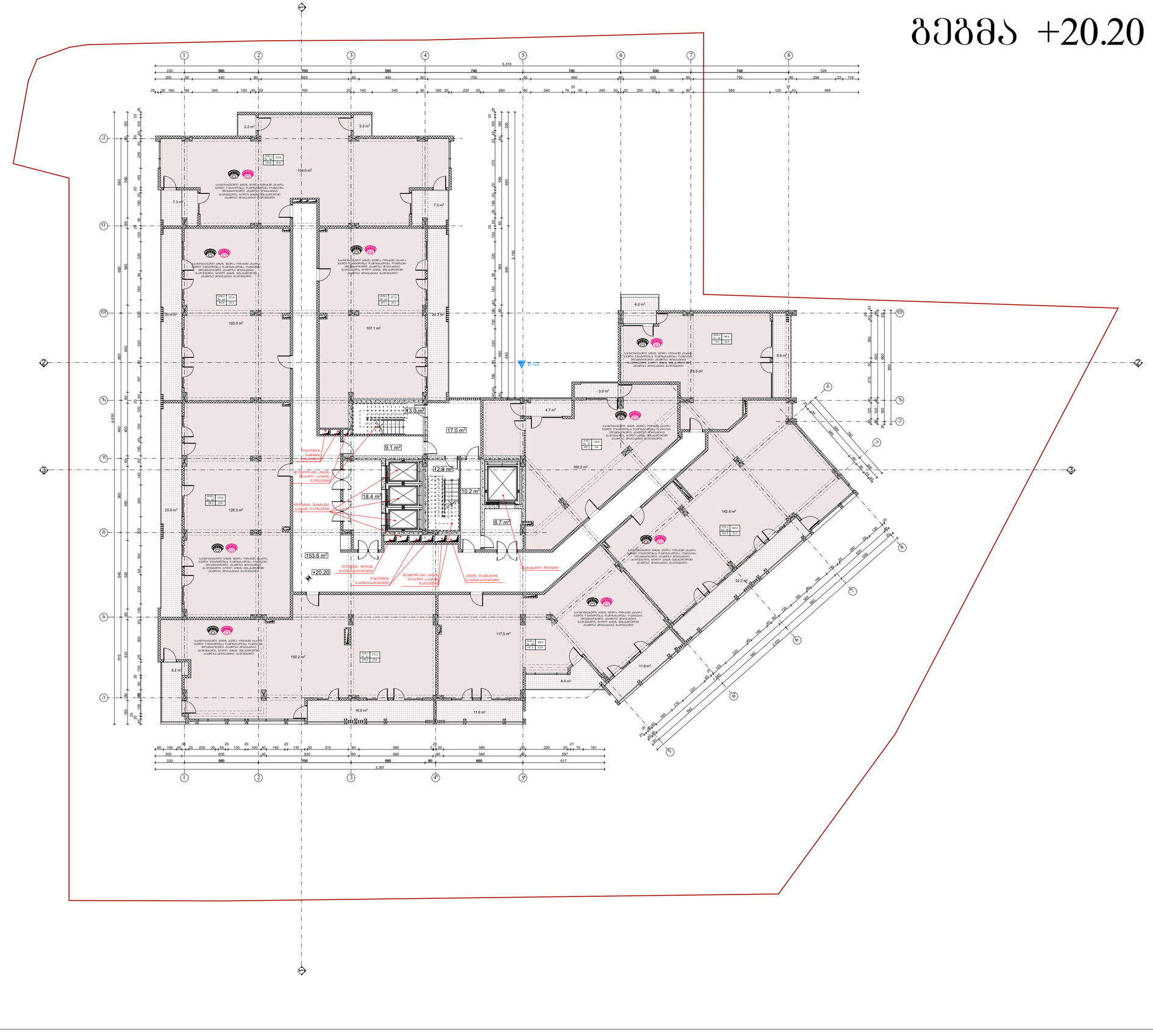

ნახაზის დასახელება

გეგმა +20.20 ნიშნულზე

ტექნიკურ-ეკონომიკური მაჩვენებლები:

ინტენსივობის ფარდობა	1537.7 მ²
საერთოლის ფარდობა ხელ	1491.1 მ²

	მათ შორის:	
1	სამხედრო	1060.2 მ²
2	სამაშხალო	188.0 მ²
3	სამეთანაშრო და კიბიე	242.9 მ²

შენიშვნა:

ძველსტრუქ პროექტი

დამკვეთი:

შპს "ბინა კარ"
ს/კ 405213585

ობიექტის დასახელება:

მრავალფუნქციური
კომპლექსი"ბინა"

ობიექტის მისამართი:

ქ. თბილისი,
ვეფხ ქორიანის ქუჩა №49
(ს/კ/კორდ: 01.10.08.006.630)

დამპროექტებელი:

შპს "st.ART" ს/კ: 400022104
საქართველო, ქ. თბილისი,
აკ. წერეთლის გამზ. №115ა

თანამდებობა	ხელმოწერა	სახელი/გვარი
დირექტორი		ა. ბრეიაძე
არქ. პროექტი		ბ. ქაჯანაძე
პროექტის ხელმძღვანელი		ნ. ბაიდაურაშვილი
შემოწმება		ბ. ქაჯანაძე

საავტორო უფლება შპს "ჯეოდეზ"

ფორმატი: A2

ქ. თბილისი 2019 წ

გეგმა +23.40 ნიშნულზე

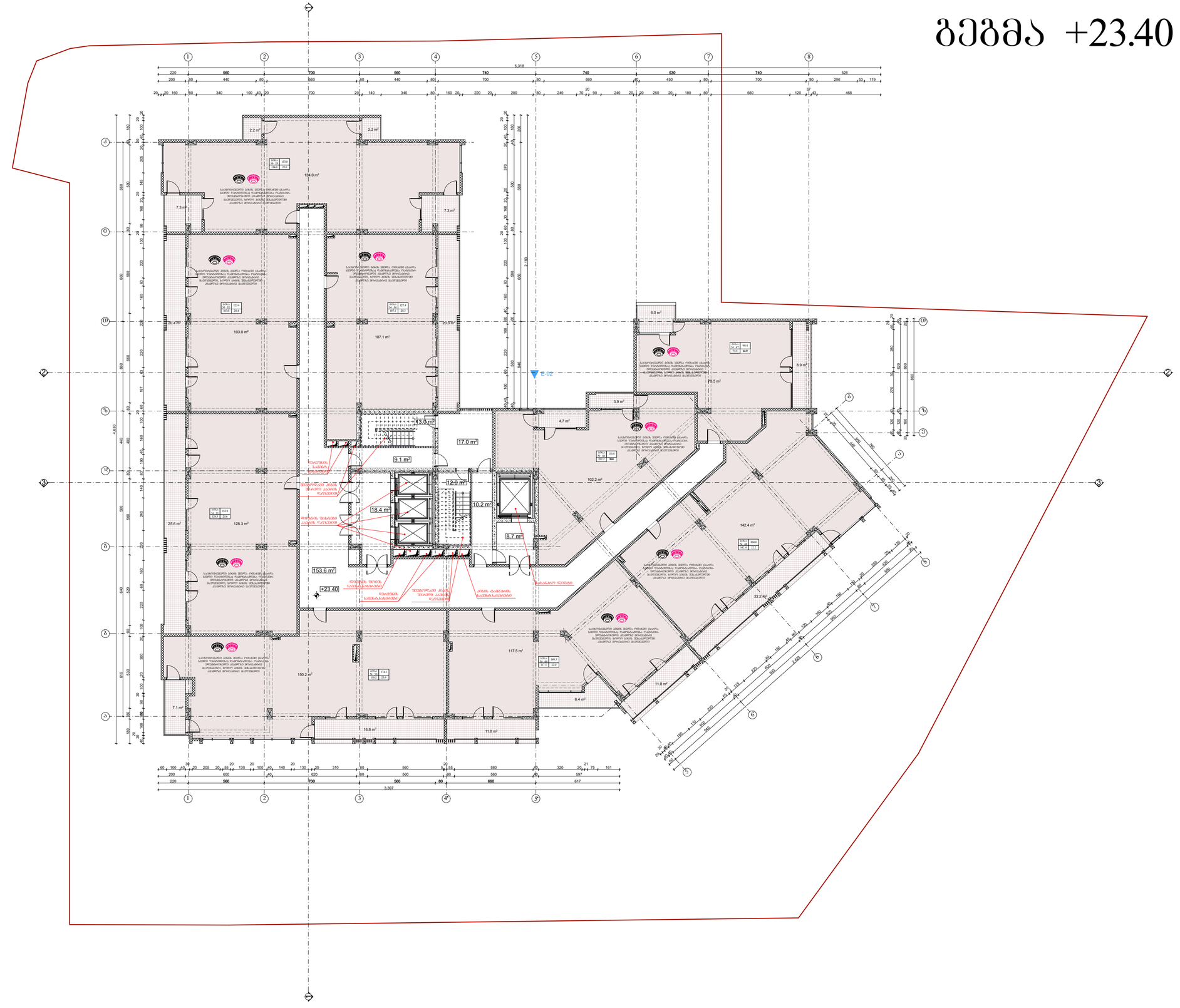

ნახაზის დასახელება	გეგმა +23.40 ნიშნულზე
ტექნიკურ-ეკონომიკური მაჩვენებლები:	
ობიექტის ზარიცხი	1537.7 მ²
საერთაშორისო ზარიცხის ხელ	1490.0 მ²

	მათ შორის:	
1	საცხოვრებელი	1060.2 მ²
2	საზაფხული	186.9 მ²
3	საერანდა და კიბის	242.9 მ²

შენიშვნა:

სქემატური ზარიცხი

დაკვეთა:

შპს "ბინა ქრ"
ს/კ: 405213585

ობიექტის დასახელება:

მრავალფუნქციური კორპუსის მშენებლობა

ობიექტის მისამართი:

ქ. თბილისი,
ვერე მირიანის ქუჩა №49
(ს/კ: 01.10.08.006.630)

დამკვეთის/ინვესტორი:

შპს "st.ART" ს/კ: 400022104
საქართველო, ქ. თბილისი,
კ. წერეთლის გამზ. №115ა

თანამდებობა	ხელმოწერა	სახელი/გვარი
მენეჯმენტი		ა. ბერია
არ. ავტორი		ბ. ქაჯაია
არქიტექტორი		ნ. ბარნაშვილი
შესრულა		ბ. ქაჯაია

საავტორო უფლება შპს "ჩქეიდი"

ფორმატი: A2

ქ. თბილისი 2019 წ

გეგმა +26.60 ნიშნულზე

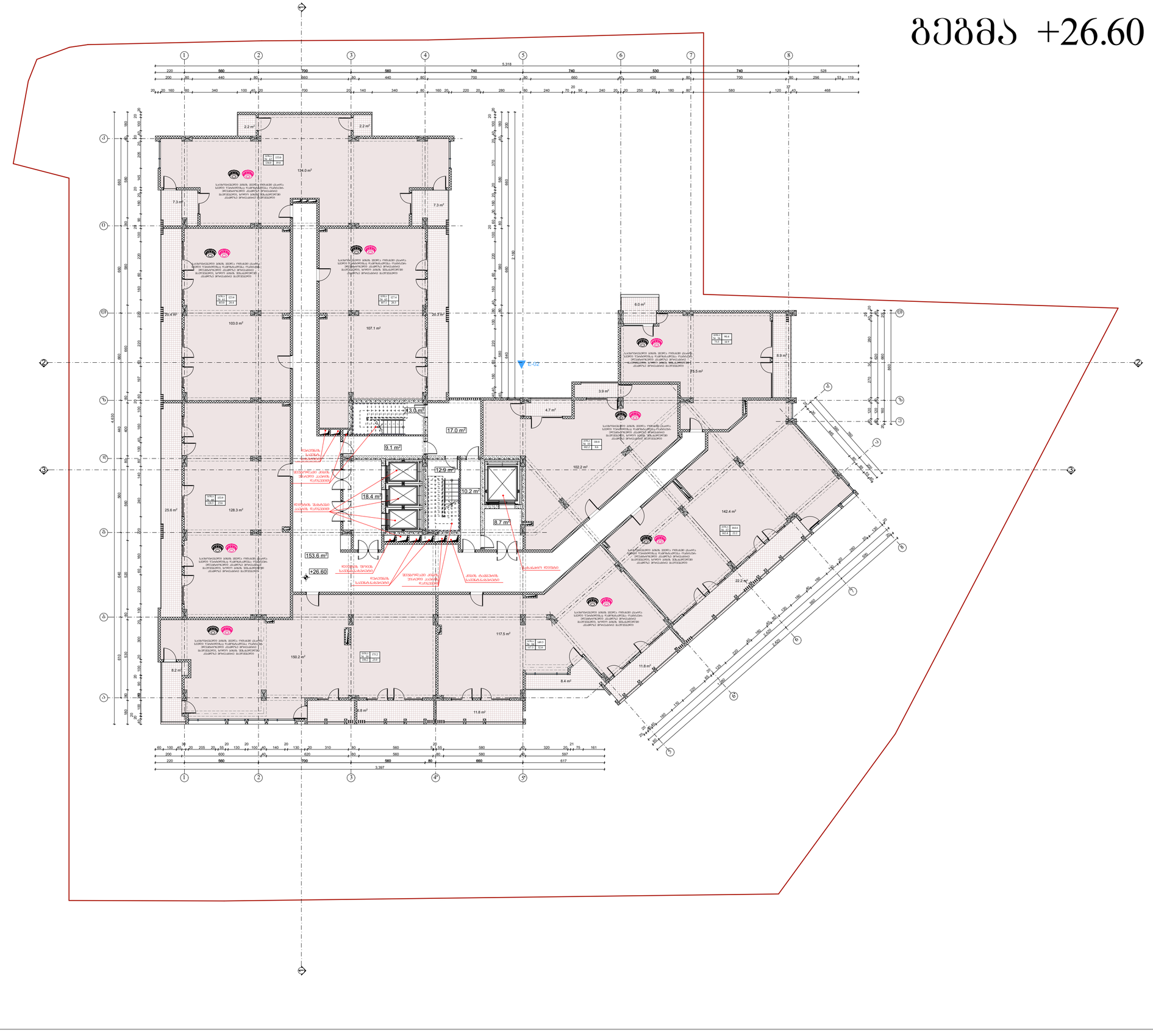

ნახაზის დასახელება

გეგმა +26.60 ნიშნულზე

ტექნიკურ-ეკონომიკური მაჩვენებლები:

ნაგებობის ფარდობა	1537.7 მ²
საერთო ფარდობა ხარ	1491.1 მ²

	მათ შორის:	
1	საცხოვრებელი	1060.2 მ²
2	საზაფხული	188.0 მ²
3	საერაანაზე და კიბეე	242.9 მ²

შენიშვნა:

ხელშეკრული პროექტი

დამკვეთი:

შპს "ბინა პრო"
ს/კ 405213585

ობიექტის დასახელება:

მრავალფუნქციური კომპლექსი"ფენისა

ობიექტის მისამართი:

ქ. თბილისი,
ვერე ჭიორების ქუჩა №49
(ს/კ კოდი: 01.10.08.006.630)

დამპროექტებელი:

შპს "st.ART" ს/კ: 400022104
საქართველო, ქ. თბილისი,
აკ. წერეთლის გამზ. №115ა

თანამდებობა	ხელმოწერა	სახელი/გვარი
დირექტორი		ა. ბრეიაძე
არქ. პროექტი		ბ. ქაჯანაძე
კონსტრუქტორი		ნ. ბაიდაურაშვილი
შესრულება		ბ. ქაჯანაძე

საავტორო უფლება შპს "ჭიორი"

ფორმატი: A2

ქ. თბილისი 2019 წ

გეგმა +29.80 ნიშნულზე

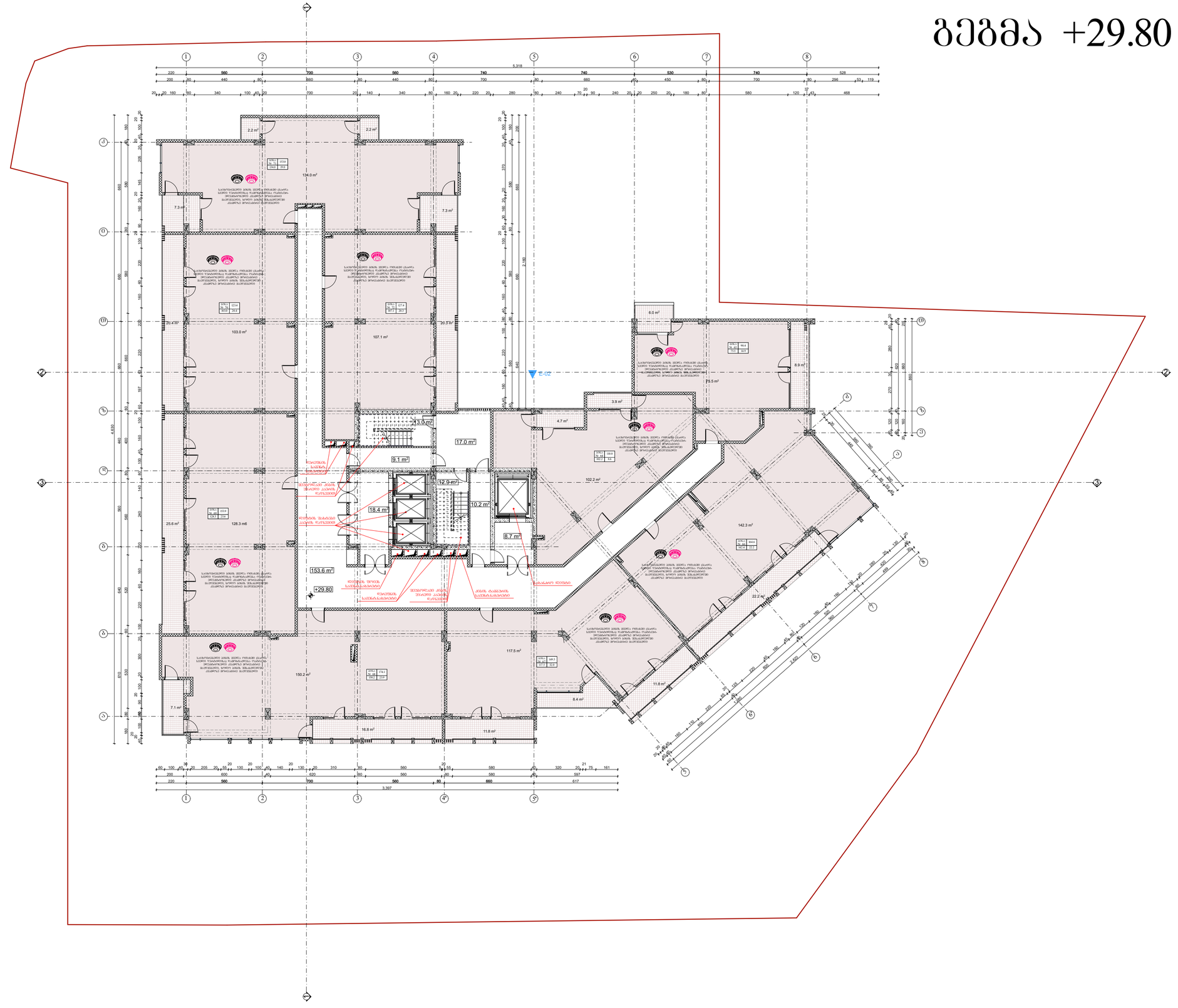

ნახაზის დასახელება

გეგმა +29.80 ნიშნულზე

ტექნიკურ-ეკონომიკური მაჩვენებლები:

ინტენსივობის ზარისება	1537.7 მ²
სარეშენის ზარისება ხელ	1490.0 მ²

	მათ შორის:	
1	სამხედრო	1060.2 მ²
2	სამაზხერო	186.9 მ²
3	სავარჯიშო და კიბიე	242.9 მ²

შენიშვნა:

სქემატური ზარისე

დამკვეთი:

შპს "ბინა ქე"
ს/ქ: 405213585

ობიექტის დასახელება:

მრავალფუნქციური კომპლექსის მშენებლობა

ობიექტის მისამართი:

მთ. ქ. თბილისი,
ვერე მირიანის ქუჩა №49
(ს/კ: 01.10.08.006.630)

დამპროექტირებელი:

შპს "st.ART" ს/ქ: 400022104
სამეთვალყურეო, ქ. თბილისი,
აკ. წერეთლის გამზ. №115ა

თანამდებობა	ხელმოწერა	სახელი/გვარი
მთავარი არქიტექტორი		ა. ბერიაძე
პრ. ავტორი		მ. ცაცანაძე
არქიტექტორი		ნ. ბარნაშვილი
შესრულა		მ. ცაცანაძე

სააგენტოს ეგიდით შპს "ლეონი"

ფორმატი: A2

ქ. თბილისი 2019 წ

გეგმა +33.00 ნიშნულზე

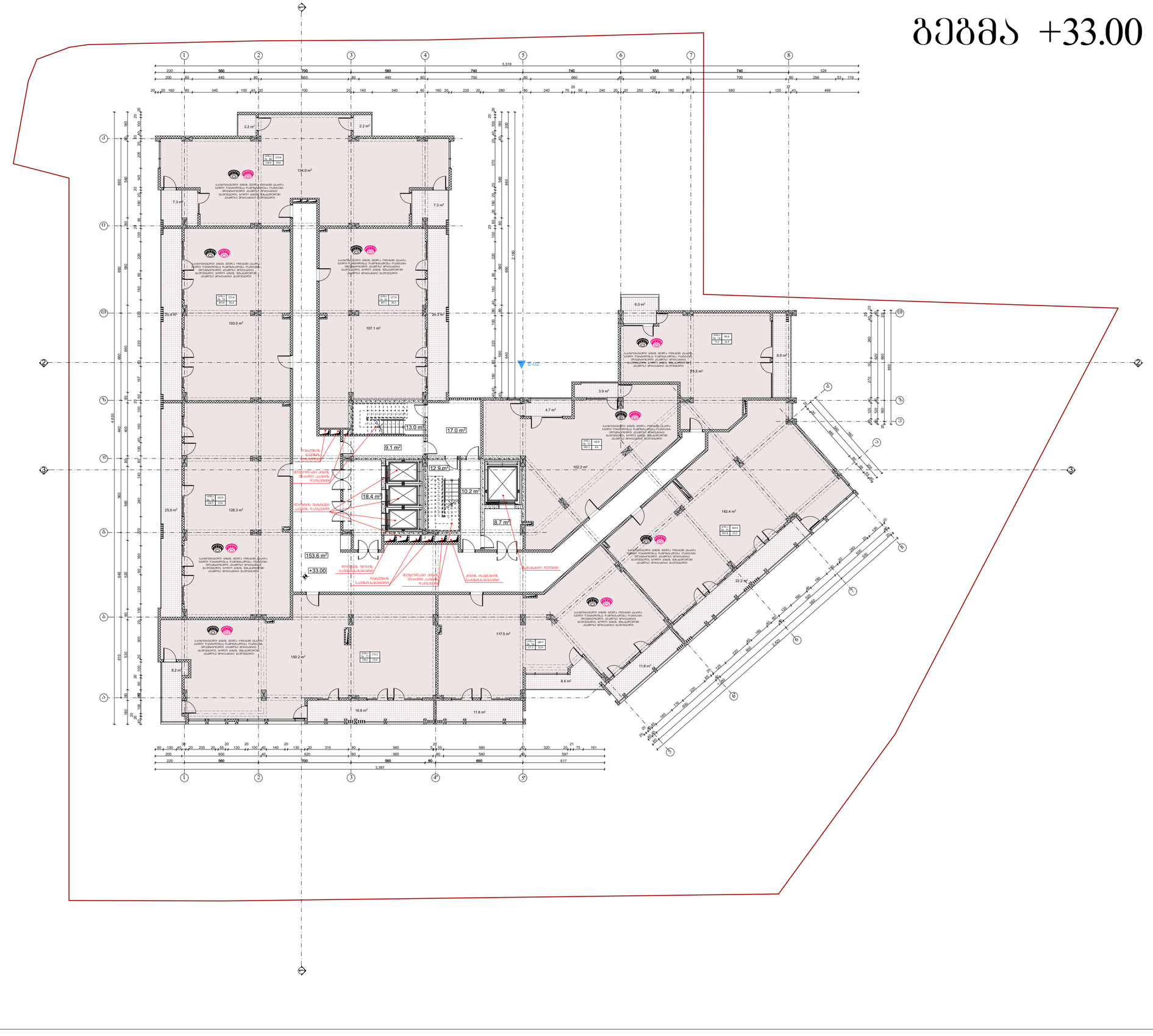

ნახაზის დასახელება

გეგმა +33.00 ნიშნულზე

ტექნიკურ-ეკონომიკური მაჩვენებლები:

ობიექტის ფარდობა	1537.7 მ²
სარეშეტის ფარდობა ხელ	1491.1 მ²

	მათ შორის:	
1	სამხრეთ-ბლოკი	1060.2 მ²
2	სააუზო	188.0 მ²
3	სპორტული და კიბიები	242.9 მ²

შენიშვნა:

ძირითადი პროექტი

დამკვეთი:

შპს "ბინა პრო"
ს/კ 405213585

ობიექტის დასახელება:

მრავალფუნქციური კომპლექსი"ბენება

ობიექტის მისამართი:

ქ. თბილისი,
ვეჟე ფშაველას ქუჩა №49
(ს/კ კოდი: 01.10.08.006.630)

დამპროექტებელი:

შპს "st.ART" ს/კ: 400022104
საქართველო, ქ. თბილისი,
აკ. წერეთლის გამზ. №115ა

თანამდებობა	ხელმოწერა	სახელი,გვარი
მთავარმენეჯერი		ა. ალიაძე
არქ. პროექტი		ბ. ქაჯანაძე
პროექტის მენეჯერი		ნ. ბაიდაურაშვილი
შესრულება		ბ. ქაჯანაძე

საავტორო უფლება შპს "ალიონი"

ფორმატი: A2

ქ. თბილისი 2019 წ

გეგმა +36.20 ნიშნულზე

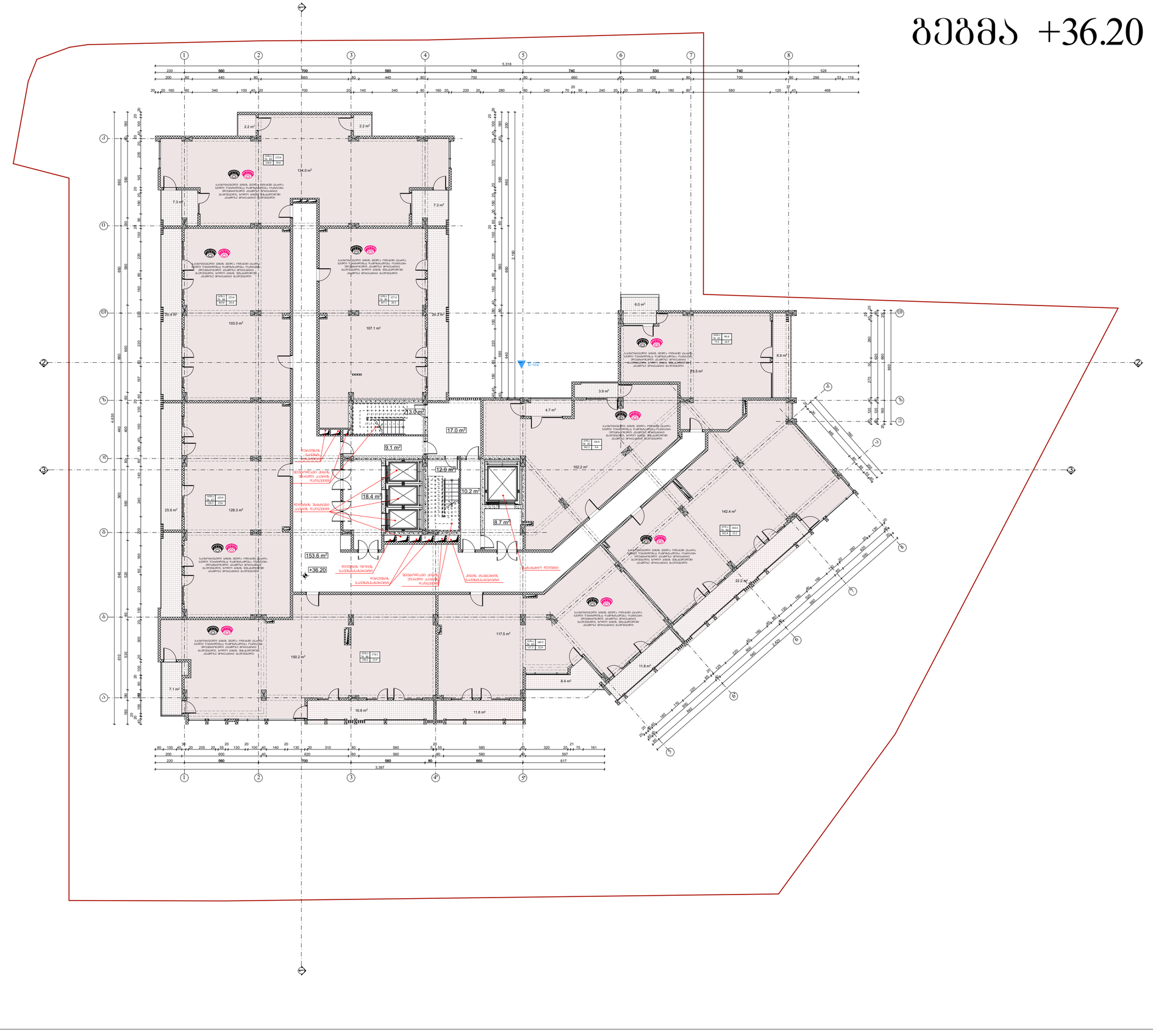

ნახაზის დასახელება
გეგმა +36.20 ნიშნულზე

ტექნიკურ-ეკონომიკური მაჩვენებლები:	
ობიექტის ზარიცხი	1537.7 მ²
საერთაშ. ზარიცხის ხარ	1490.0 მ²

	მათ შორის:	
1	სამხედრო	1060.2 მ²
2	სამაზრო	186.9 მ²
3	სპორტული და კიბეები	242.9 მ²

შენიშვნა:

სქემატური პროექტი

დაპროექტა:

შპს "ბინა ქრ"
ს/კ: 405213585

ობიექტის დასახელება:

მრავალფუნქციური კონცერტ-მუზეუმი

ობიექტის მისამართი:

მთ. ქ. თბილისი,
ვერე მირიანის ქუჩა №49
(ს/კ: 01.10.08.006.630)

დამკვეთი/ინვესტორი:

შპს "st.ART" ს/კ: 400022104
საქართველო, ქ. თბილისი,
აკ. წერეთლის გამზ. №115ა

თანამდებობა	ხელმოწერა	სახელი/გვარი
მენეჯერი		ა. ბერიაძე
არქ. ავტორი		მ. ქაჯაია
არქიტექტორი		ნ. პარტაქიშვილი
შესრულა		მ. ქაჯაია

საავტორო უფლება შპს "ლეონი"

ფორმატი: A2

ქ. თბილისი 2019 წ

გეგმა +39.40 ნიშნულზე

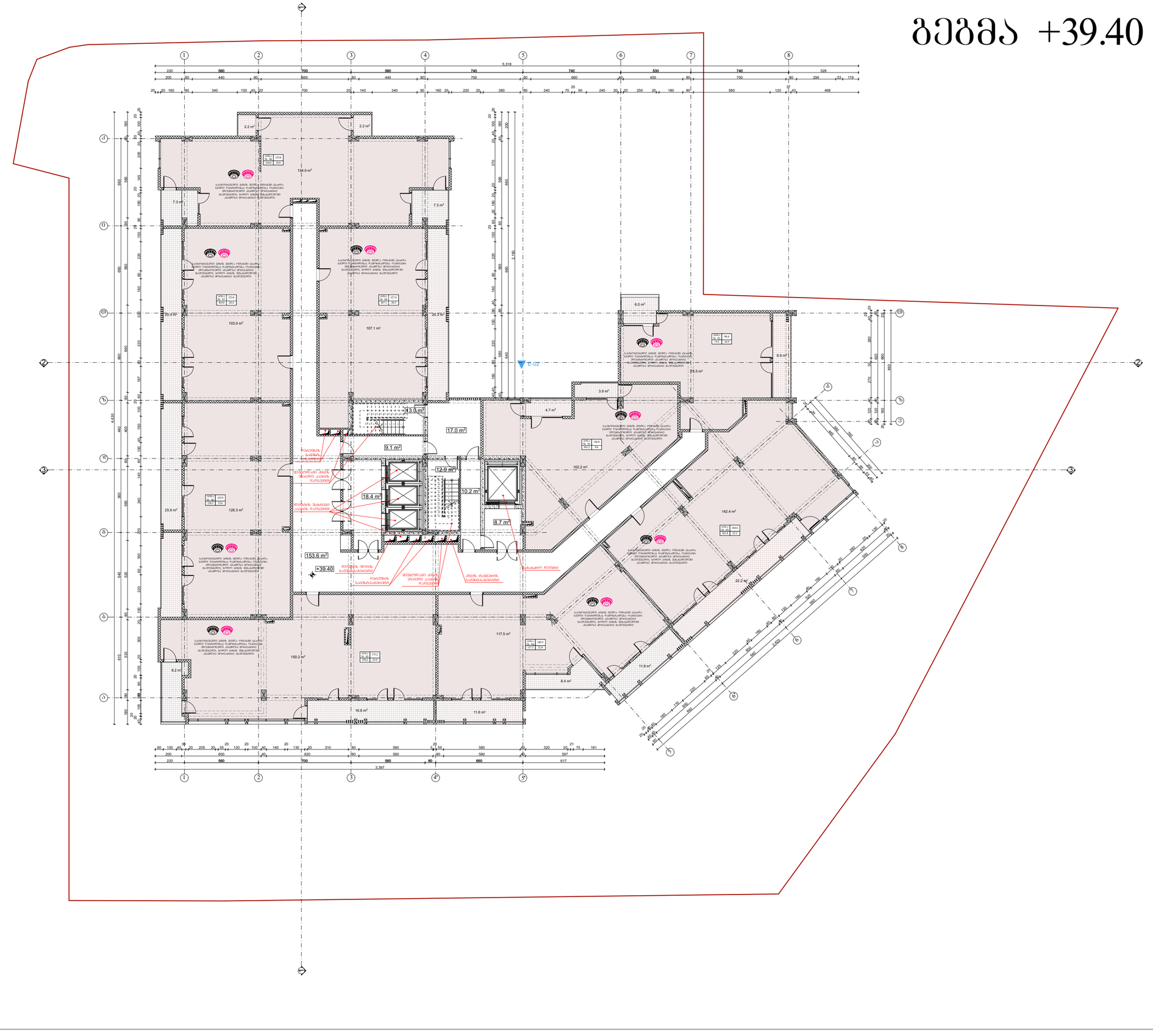

ნახაზის დასახელება	
გეგმა +39.40 ნიშნულზე	
ტექნიკურ-ეკონომიკური მაჩვენებლები:	
ობიექტის ზარიცხი	1537.7 მ²
საერთაშორისო ზარიცხის ხარ	1491.1 მ²
	ზაე შიშნის
1	სამხედრო ქალაქი
2	საზაფხულო
3	საკაროსახე და კიბეე
ხელმძღვანელი პროექტი	
დამკვეთი:	შპს "ბინა კარ" ს/კ 405213585
ობიექტის დასახელება:	მრავალფუნქციური კომპლექსი"ფენისი
ობიექტის მისამართი:	ქობ. ქ. ობილისი, ვეფხვ ქირავანის ქუჩა №49 (ს/კ/კორდ: 01.10.08.006.630)
დამპროექტებელი:	შპს "st.ART" ს/კ: 400022104 საქართველო, ქ. ობილისი, აკ. წერეთლის გამზ. №115ა

ობიექტის ხელმძღვანელი		სახელი/გვარი
დიზაინერი		ა. ბერიაძე
არქ. პროექტი		მ. ქაჯანაძე
კონსტრუქტორი		ნ. ბარნაშვილი
შესრულება		მ. ქაჯანაძე
საკონტროლო შეხვედა შპს "ჯეოლი"		

ფორმატი: A2

ქ. ობილისი 2019 წ

გეგმა +42.60 ნიშნულზე

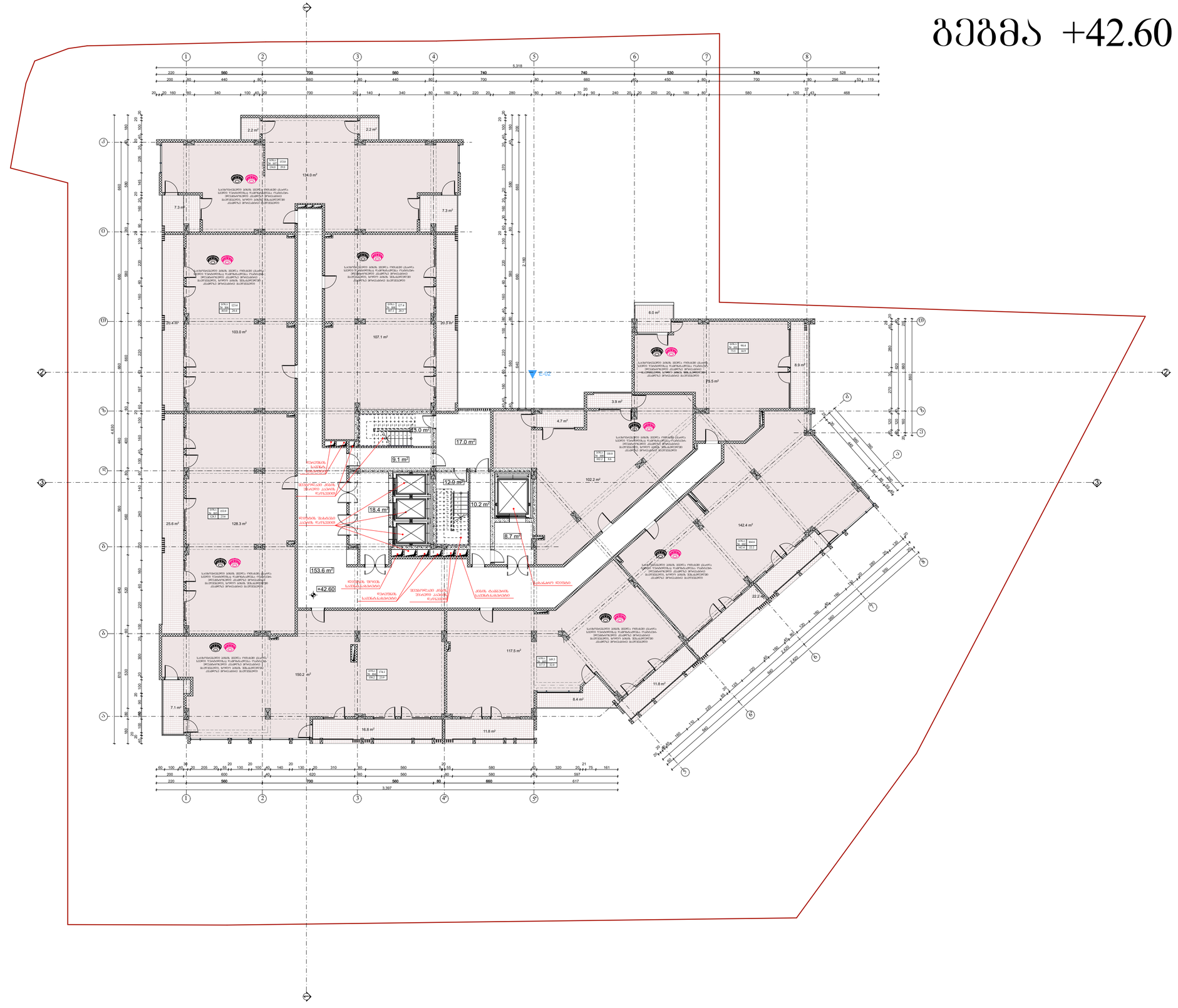

ნახაზის დასახელება

გეგმა +42.60 ნიშნულზე

ტექნიკურ-ეკონომიკური მაჩვენებლები:

ინტენსივობის ფარდობა	1537.7 მ²
საერთოდან ფარდობა ხელ	1490.0 მ²

	მათ შორის:	
1	საცხოვრებელი	1060.2 მ²
2	საზაფხული	186.9 მ²
3	საერანდა და კიბის	242.9 მ²

შენიშვნა:

სქემატური პროექტი

დაკვეთა:

შპს "ბინა ქე"
ს/კ: 405213585

ობიექტის დასახელება:

მრავალფუნქციური კორპუსის/სტუდენტა

ობიექტის მისამართი:

ქ. თბილისი,
ვერე მირიანის ქუჩა №49
(ს/კ: 01.10.08.006.630)

დამპროექტირებელი:

შპს "st.ART" ს/კ: 400022104
საქართველო, ქ. თბილისი,
კ.კ. წერეთლის გამზ. №115ა

თანამდებობა	ხელმოწერა	სახელი/გვარი
მთავარპროექტი		ა. ბერიაძე
არქიტექტორი		ბ. ქაჯაია
არქიტექტორი		ნ. ბარნაშვილი
შესრულა		ბ. ქაჯაია

საავტორო უფლება შპს "ლეონი"

ფორმატი: A2

ქ. თბილისი 2019 წ

გეგმა +45.80 ნიშნულზე

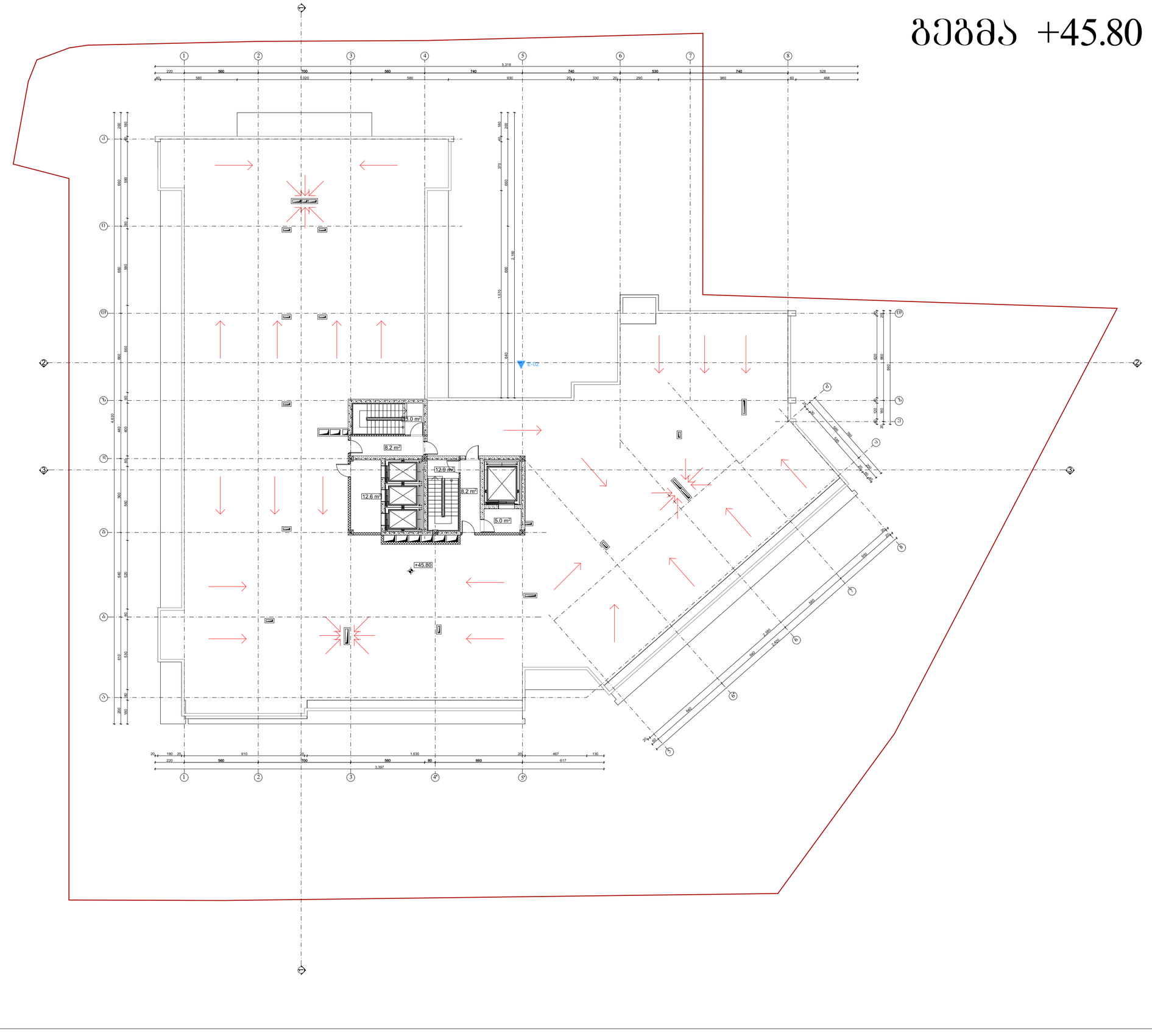

ნახაზის დასახელება

გეგმა +45.80 ნიშნულზე

ტექნიკურ-ეკონომიკური მაჩვენებლები:

ობიექტის ზოგადი		109.9 მ²
საერთაშორისო ზარემოვან ხელ		59.9 მ²
	ზოგ შიდნიც	
1	სალარანაზე და კიბეე	59.9 მ²

შენიშვნა:

სპეციალური ბრძანება

დამკვეთი:

შპს "ბინა კმ"
ს/კ: 405213585

ობიექტის დასახელება:

მრავალფუნქციური კომპლექსი/შენობა

ობიექტის მისამართი:

ქ. თბილისი,
ვერე მირიანის ქუჩა №49
(საკადასტრო: 01.10.08.006.630)

დამგეგმარებელი:

შპს "st.ART" ს/კ: 400022104
საქართველო, ქ. თბილისი,
აკ. წერეთლის გამზ. №115ა

თანამონაწილე	ხელმოწერა	სახელი/გვარი
მენეჯმენტი		ა. ბერიაძე
არ. ანსტრი		ბ. ქაჯაია
არქიტექტორი		ნ. ბარნაშვილი
შესრულება		ბ. ქაჯაია

საავტორო უფლება შპს "ლეონი"

ფორმატი: A2

ქ. თბილისი 2019 წ

სახურავის გეგმა

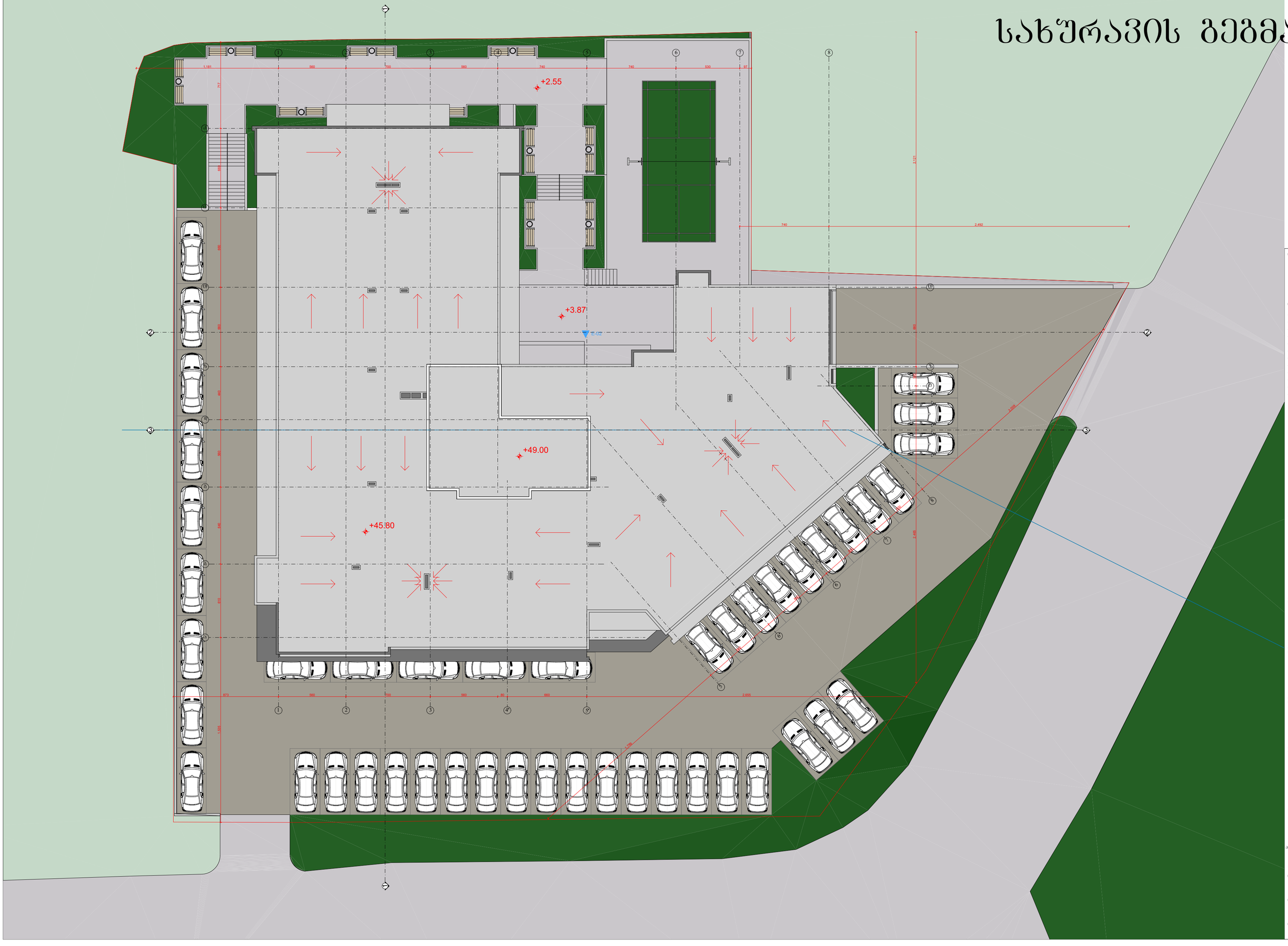

ნახაზის დასახელება

სახურავის გეგმა

ტექნიკურ-ეკონომიკური მაჩვენებლები:

შენიშვნა:

სქემატური პრინტი

დამკვეთი:

შპს "გინა კო"
ს/კ: 405213585

ობიექტის დასახელება:

მრავალფუნქციური კორპუსის/მუშების

ობიექტის მისამართი:

მცხ. ქ. მცხეთის,
ვერეს მიკრორაიონ ქუჩა N-49
(ს/კ კოდი: 01.10.08.006.630)

დამპროექტირებელი:

შპს "st.ART" ს/კ: 400022104
საქართველო, ქ. მცხეთის,
აკ. წერეთლის ბაღზ. №115ა

თანამდებობა	ხელმოწერა	სახელი/გვარი
დიზაინერი		ა. ჯორჯაძე
არქ. ავტორი		მ. ქაჯაია
არქიტექტორი		ნ. ბარნაბიშვილი
შემოწმება		მ. ქაჯაია

საავტორო უფლება შპს "ლეონი"

ფორმატი: A2

ქ. მცხეთა 2019 წ