საოფისე შენობა ბელიაშვილის ქუჩაზე

ესკიზური პროექტი

პროექტი დამუშავებულია საქართველოს მთავრობის დადგენილება №41-ის, "შენობა-ნაგებობის უსაფრთხოების წესების" ტექნიკური რეგლამენტის მიხედვით



დამკვეთი: შპს "ენერჯი"

ENERGE

შემსრულებელი:
შ.პ.ს. "არქ არეა"

თბილისი. 2018წ.

WWW.ARCHAREA.GE

საოფისე შენობა ბელიაშვილის ქუჩაზე

თბილისი 2018 წ

დაკვეთა № 1 | ფორმატი A3

დამკვეთი

შპს "ენერჯი"

ექსპლიკაცია

ჭრილი 1-1

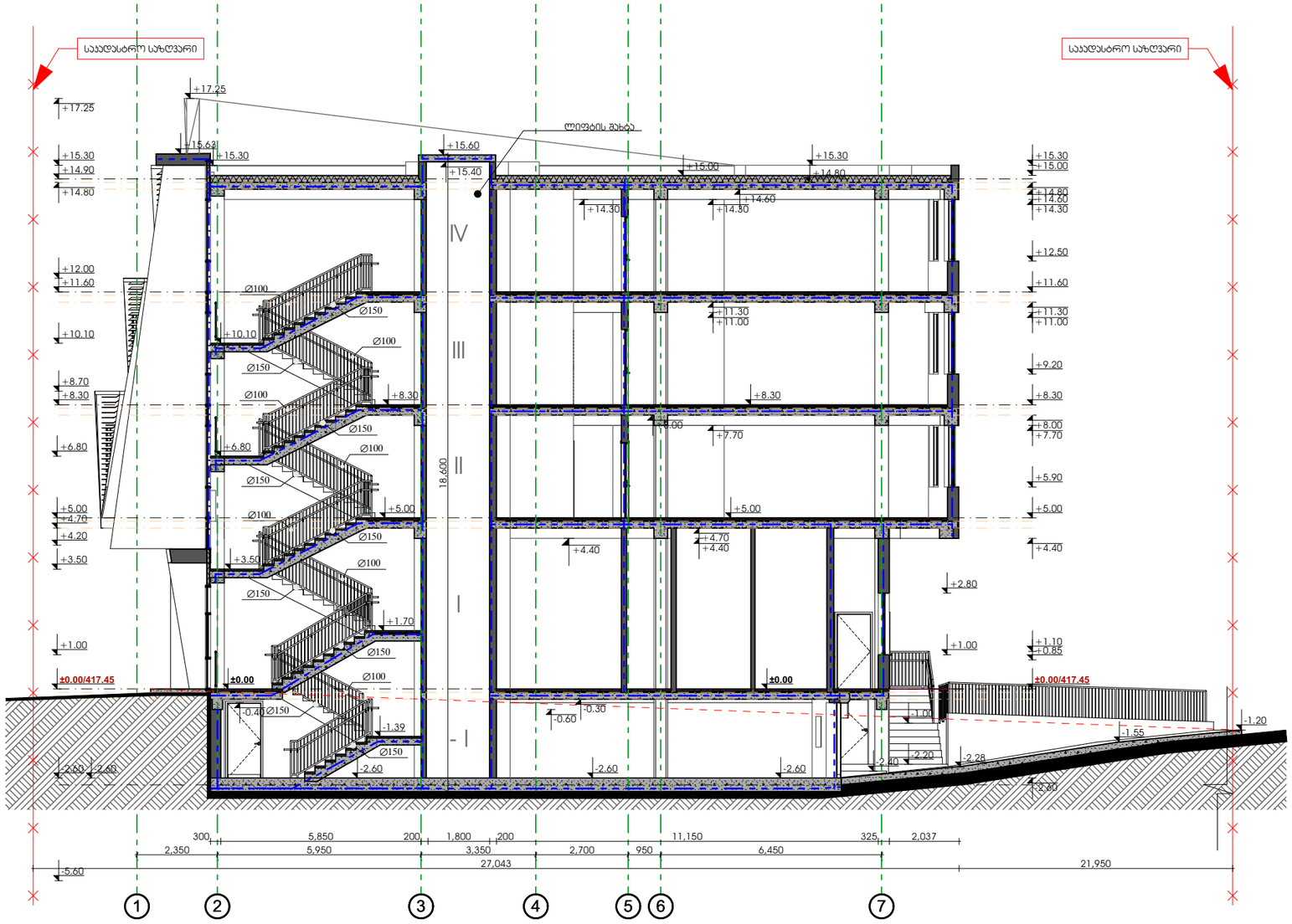

პირობითი ნიშნები

საკადასტრო საზღვარი

±0.00 არქიტექტურული ნიშნული

1 ჭრილის ხაზი

შენიშვნები:

1. ნახაზზე ზომები მოცემულია მილიმეტრებში;
2. ნახაზზე ყველა ცვლილება მშენებლობისას შეთანხმებული უნდა იყოს პროექტის ავტორთან;

თანამდებობა	გვარი	ხელმოწერა
დირექტორი	ზ. აბამელაძე	
პრ. ავტორი	ზ. აბამელაძე	
დამმუშავა	ე. სუთიძე	
სტადია	ფურცელი	ფურცლები
პროექტი	29	48

მაშტაბი **1:150**

თარიღი 24.10.2018

საპროექტოს ლოგო

მისამართი

ქ. თბილისი
ზაქარიაძის ქ. №8
ს/კ 412706610
ტელ: 595 44 20 20
www.archarea.ge

WWW.ARCHAREA.GE

საოფისე შენობა ბელიაშვილის ქუჩაზე

თბილისი 2018 წ

დაკვეთა № 1 | ფორმატი A3

დამკვეთი

შპს "ენერჯი"

ექსპლიკაცია

2 ჭრილი 2-2 1:150

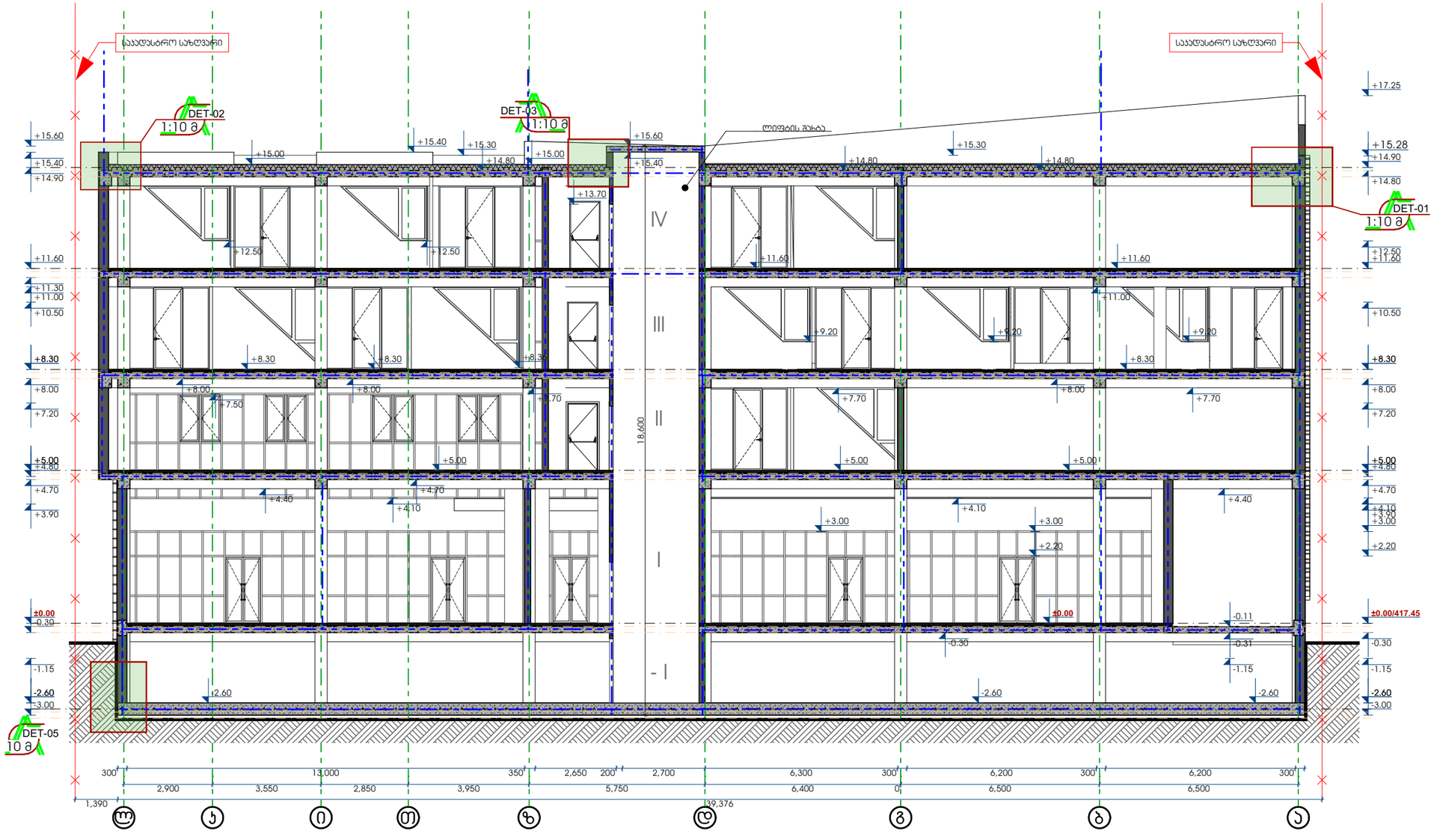

პირობითი ნიშნები

საკადასტრო საზღვარი

±0.00 არქიტექტურული ნიშნული

1 ჭრილის ხაზი

შენიშვნები:

1. ნახაზზე ზომები მოცემულია მილიმეტრებში;
2. ნახაზზე ყველა ცვლილება მშენებლობისას შეთანხმებული უნდა იყოს პროექტის ავტორთან;

თანამდებობა	გვარი	ხელმოწერა
დირექტორი	ზ. პაპლაძე	
პრ. ავტორი	ზ. პაპლაძე	
დაამუშავა	ე. სუთიძე	
სტადია	ფურცელი	ფურცლები
პროექტი	30	48

მასშტაბი **1:150**

თარიღი 24.10.2018

საპროექტოს ლოგო

მისამართი

ქ. თბილისი
ზაქარიაძის ქ. №8
ს/კ 412706610
ტელ: 595 44 20 20
www.archarea.ge

WWW.ARCHAREA.GE

საოფისე შენობა ბელიაშვილის ქუჩაზე

3 ჭრილი 3-3 1:150

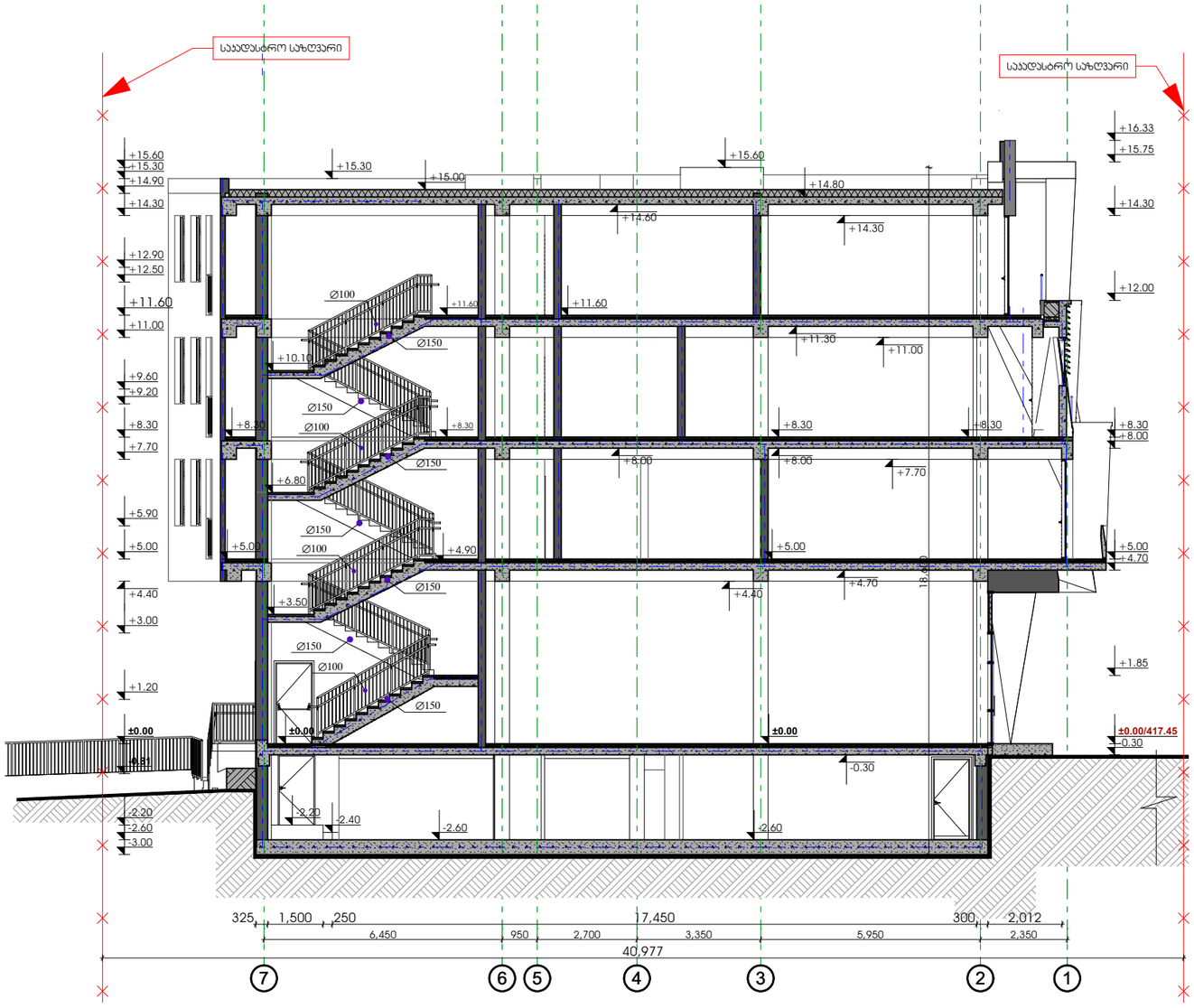

პირობითი ნიშნები

საკადასტრო საზღვარი

±0.00 არქიტექტურული ნიშნული

1 ჭრილის ხაზი

შენიშვნები:

1. ნახაზზე ზომები მოცემულია მილიმეტრებში;
2. ნახაზზე ყველა ცვლილება მშენებლობისას, შეთანხმებული უნდა იყოს პროექტის ავტორთან;

თანამდებობა	გვარი	ხელმოწერა
დირექტორი	ზ. პაპლაძე	
პრ. ავტორი	ზ. პაპლაძე	
დაამუშავა	ე. სუთიძე	
სტადია	ფურცელი	ფურცლები
პროექტი	31	48

მაშტაბი	თარიღი
1:150	24.10.2018

საპროექტოს ლოგო | მისამართი

ქ. თბილისი
ზაქარიაძის ქ. №8
ს/კ 412706610
ტელ: 595 44 20 20
www.archarea.ge

თბილისი 2018 წ

დაკვეთა № 1 | ფორმატი A3

დამკვეთი

შპს "ენერჯი"

ექსპლიკაცია

საოფისე შენობა ბელიაშვილის ქუჩაზე

ესკიზური პროექტი

პროექტი დამუშავებულია საქართველოს მთავრობის დადგენილება №41-ის, "შენობა-ნაგებობის უსაფრთხოების წესების" ტექნიკური რეგლამენტის მიხედვით



დამკვეთი: შპს "ენერჯი"

ENERGE

შემსრულებელი:
შ.პ.ს. "არქ არეა"

თბილისი. 2018წ.

საოფისე შენობა ბელიაშვილის ქუჩაზე

WWW.ARCHAREA.GE

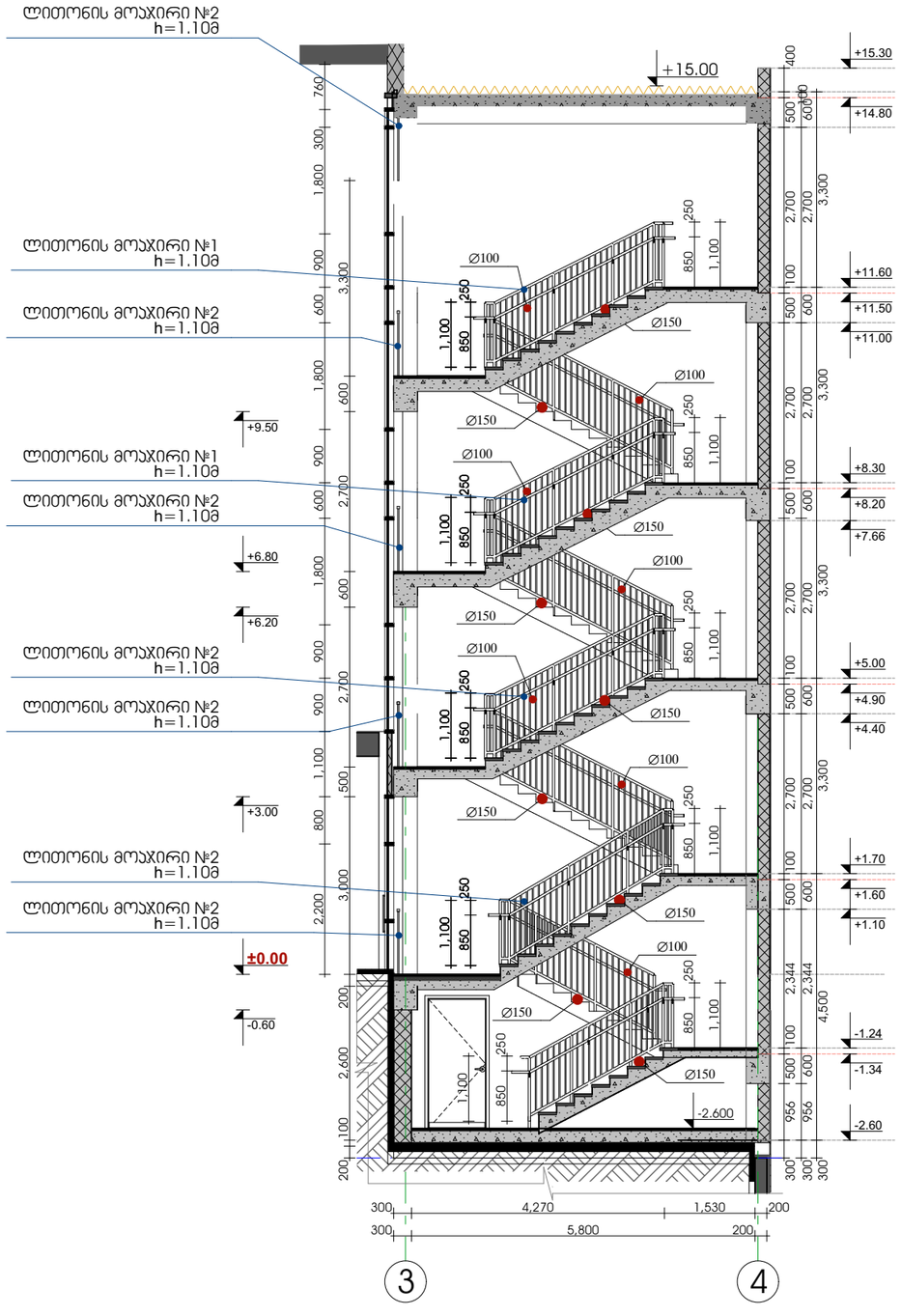

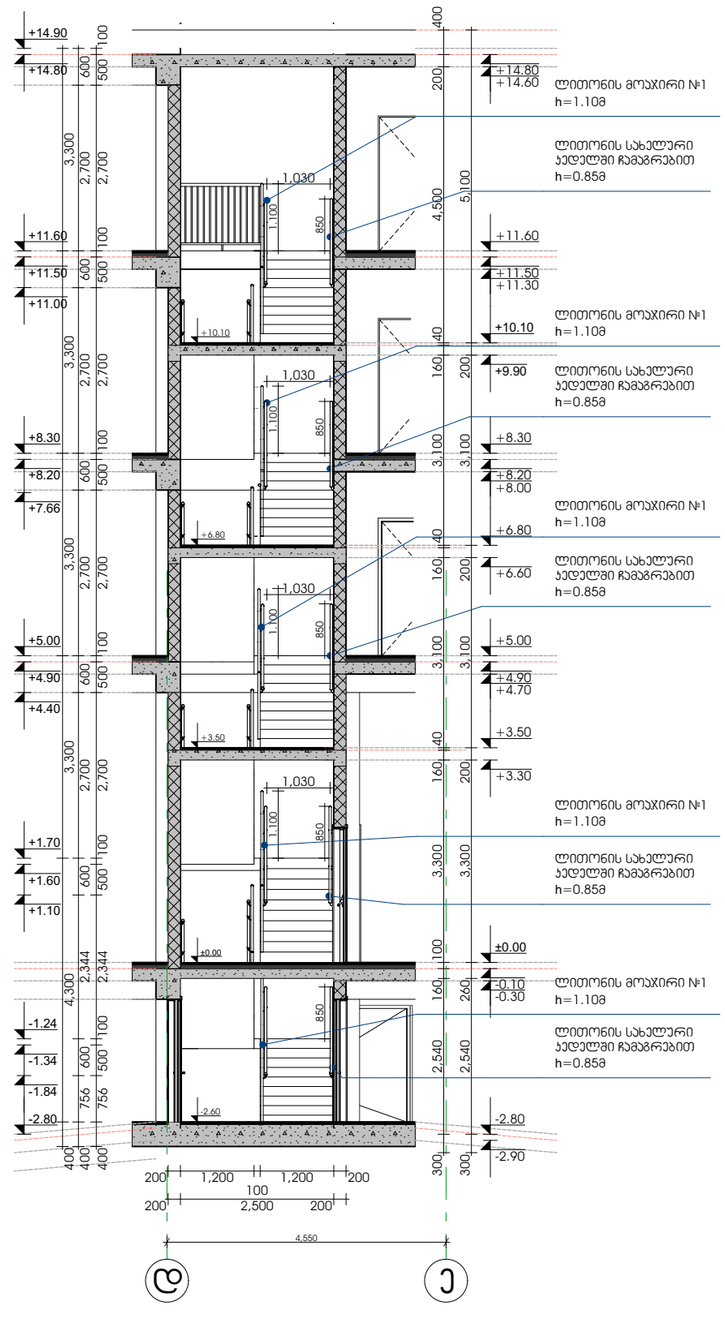

თბილისი 2018 წ

დაკვეთა № 1	ფორმატი A3

დამკვეთი

შპს "ენერჯი"

ე ქ ს პ ლ ი კ ა ც ი ა

პირობითი ნიშნები

საპროექტო საზღვარი

±0.00 არქიტექტურული ნიშნული

1 ჭრილის ხაზი

შენიშვნები:

1. ნახაზზე ზომები მოცემულია მილიმეტრებში;
2. ნახაზზე ყველა ცვლილება მშენებლობისას შეთანხმებული უნდა იყოს პროექტის ავტორთან;

თანამდებობა	გვარი	ხელმოწერა
დირექტორი	ზ. აამლაძე	
პრ. ავტორი	ზ. აამლაძე	
დაამუშავა	ე. სუთიძე	
სტადია	ფურცელი	ფურცლები
პროექტი	55	48

მასშტაბი **1:100**

თარიღი 24.10.2018

საპროექტოს ლოგო

მისამართი

ქ. თბილისი
ზაქარიაძის ქ. №8
ს/კ 412706610
ტელ: 595 44 20 20
www.archarea.ge

WWW.ARCHAREA.GE

საოფისე შენობა ბელიაშვილის ქუჩაზე

ჯიბე №1-ის გეგმა -2.60 ნიშნულზე

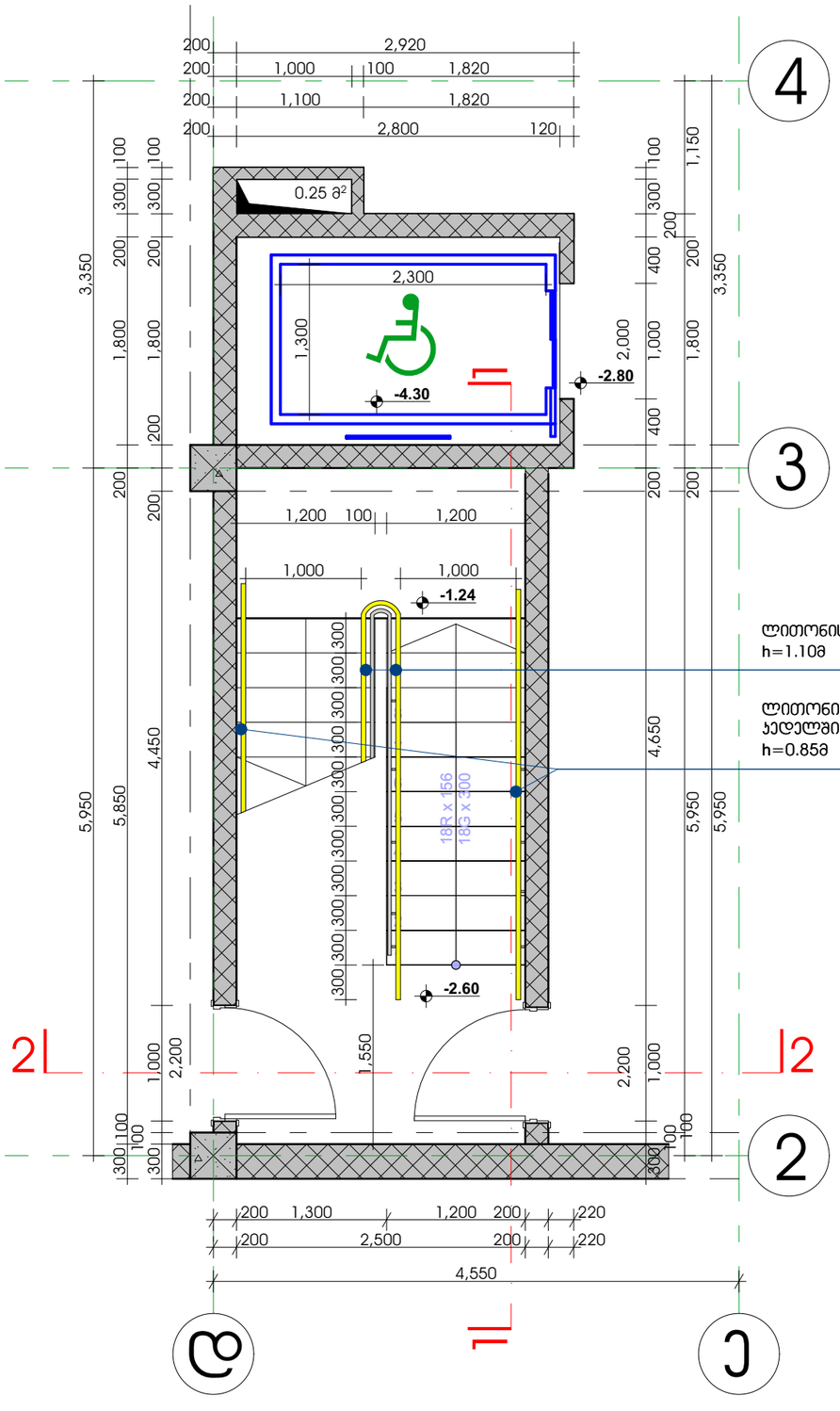

ჯიბე №1-ის გეგმა -0.00 ნიშნულზე

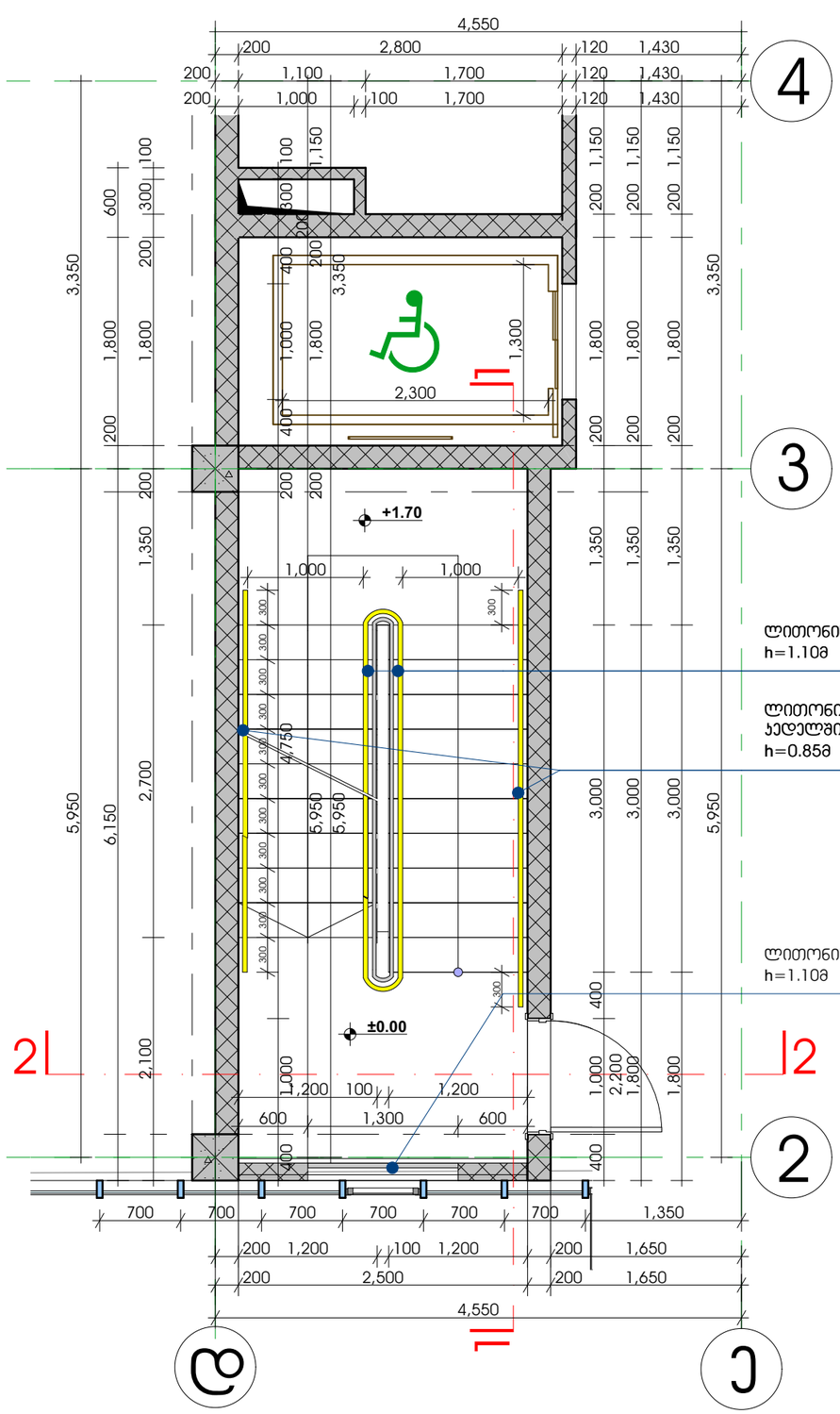

თბილისი 2018 წ

დაკვეთა № 1	ფორმატი A3

დამკვეთი

შპს "ენერჯი"

ექსპლიკაცია

პირობითი ნიშნები

საკადასტრო საზღვარი

±0.00 არქიტექტურული ნიშნული

ჯრილის ხაზი

შენიშვნები:

1. ნახაზზე ზომები მოცემულია მილიმეტრებში;
2. ნახაზზე ყველა ცვლილება მშენებლობისას შეთანხმებული უნდა იყოს პროექტის ავტორთან;

თანამდებობა	გვარი	ხელმოწერა
დირექტორი	ზ. აბლაძე	
პრ. ავტორი	ზ. აბლაძე	
დამრეცვა	ე. სუთიძე	
სტადია	ფარცელი	ფარცლები
პროექტი	56	48

მასშტაბი	თარიღი
1:50	24.10.2018
საპროექტოს ლოგო	მისამართი

ქ. თბილისი
ზაქარიაძის ქ. №8
ს/კ 412706610
ტელ: 595 44 20 20
www.archarea.ge

საოფისე შენობა ბელიაშვილის ქუჩაზე

WWW.ARCHAREA.GE

ჯიბე №1-ის გეგმა +5.00 ნიშნულზე

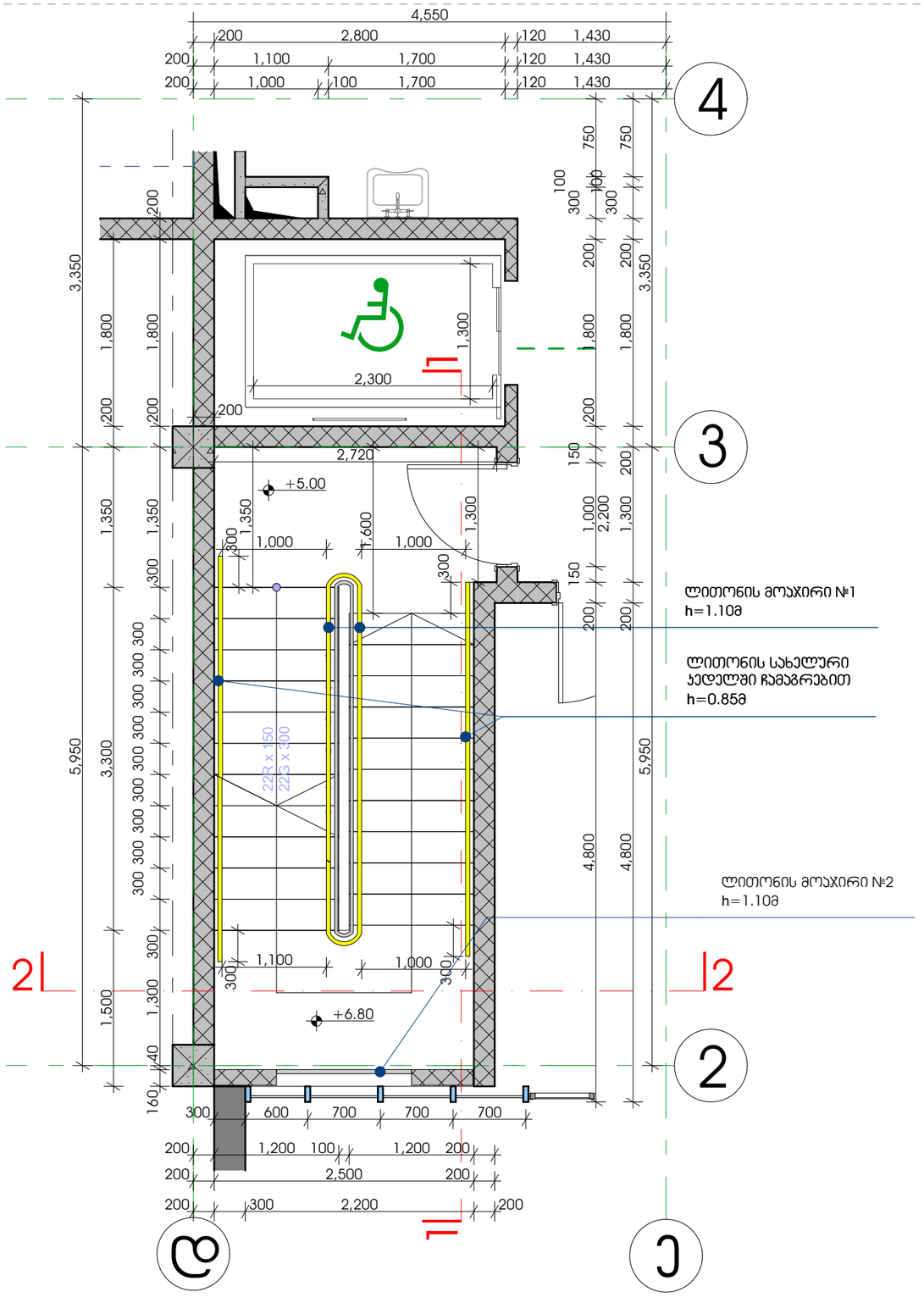

ჯიბე №1-ის გეგმა +8.30 ნიშნულზე

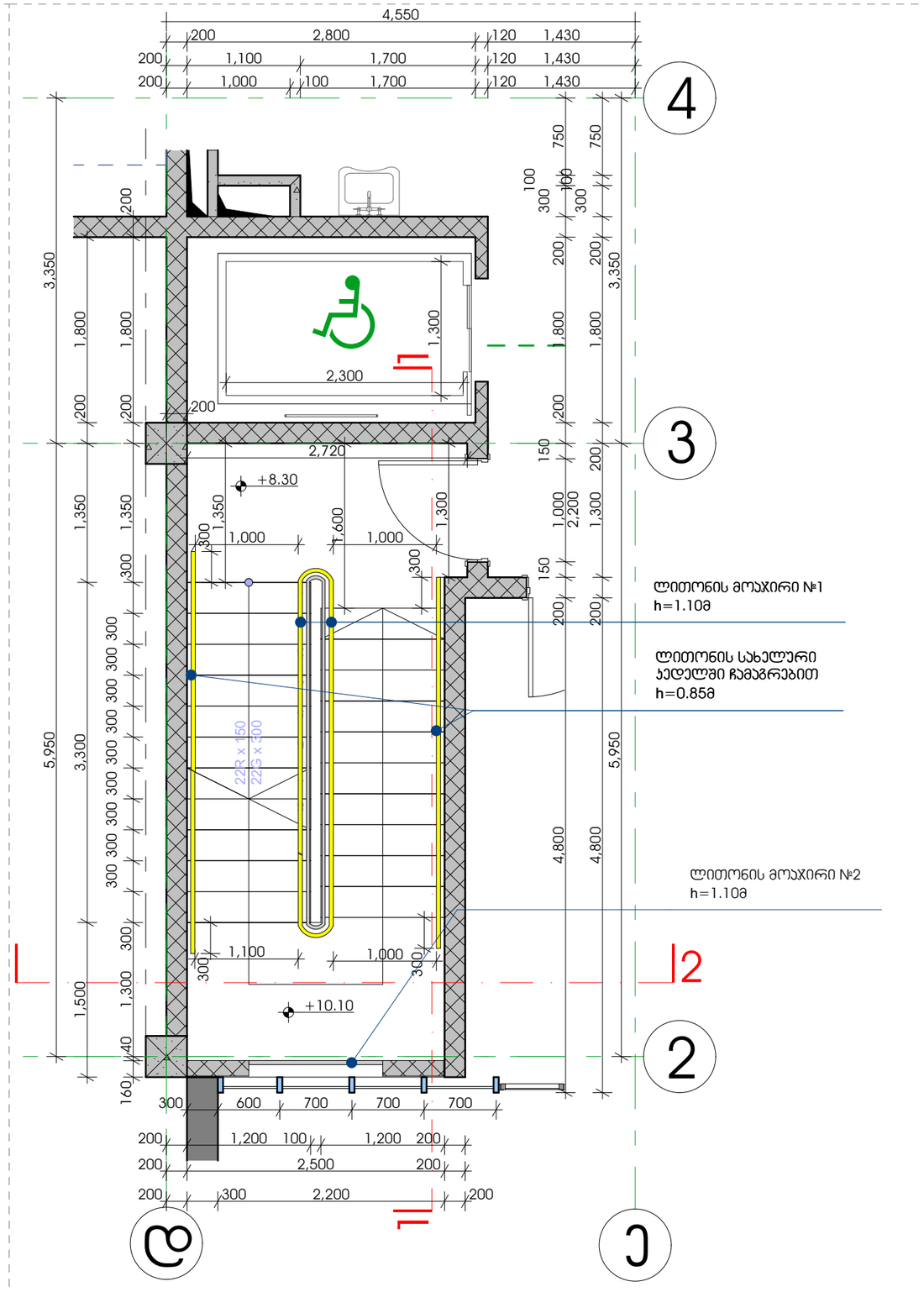

თბილისი 2018 წ

დაკვეთა № 1	ფორმატი A3

დამკვეთი

შპს "ენერჯი"

ე ქ ს პ ლ ი კ ა ც ი ა

პირობითი ნიშნები

საპროექტო საზღვარი

±0.00 არქიტექტურული ნიშნული

1 ჭრილის ხაზი

შენიშვნები:

1. ნახაზზე ზომები მოცემულია მილიმეტრებში;
2. ნახაზზე ყველა ცვლილება მშენებლობისას შეთანხმებული უნდა იყოს პროექტის ავტორთან;

თანამდებობა	გვარი	ხელმოწერა
დირექტორი	ზ. პაპლაძე	
პრ. ავტორი	ზ. პაპლაძე	
დაამუშავა	ე. სუთიძე	
სტადია	ფურცელი	ფურცლები
პროექტი	57	48

მაშტაბი	თარიღი
1:50	24.10.2018
საპროექტო ლოგო	მისამართი

ქ. თბილისი
ზაქარიაძის ქ. №8
ს/კ 412706610
ტელ: 595 44 20 20
www.archarea.ge

WWW.ARCHAREA.GE

საოფისე შენობა ბელიაშვილის ქუჩაზე

ჯიბე №1-ის გეგმა +11,60 ნიშნულზე

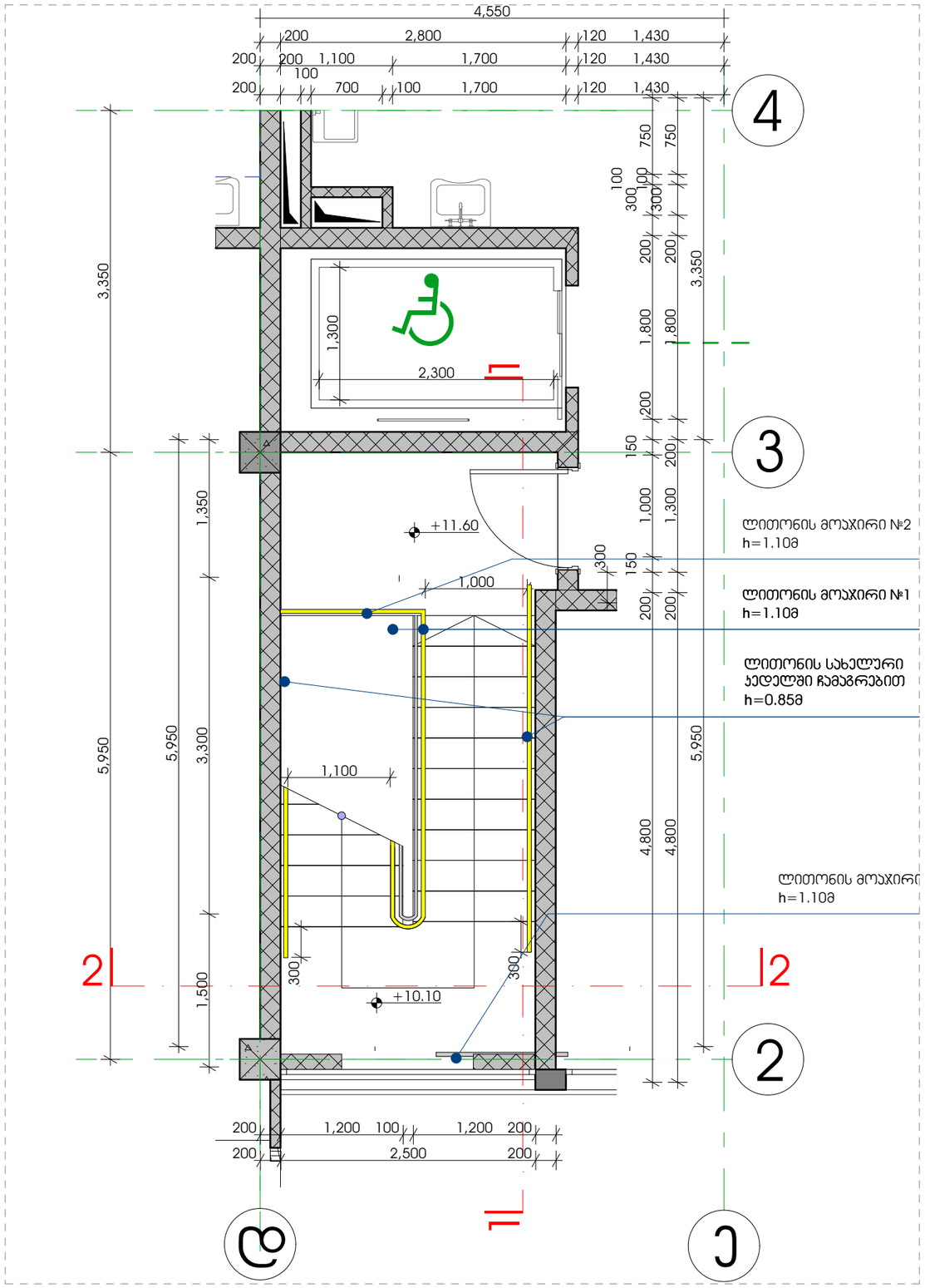

თბილისი 2018 წ

დაკვეთა № 1	ფორმატი A3

დამკვეთი

შპს "ენერჯი"

ე ქ ს პ ლ ი კ ა ც ი ა

პირობითი ნიშნები

საყრდენარო საზღვარი

±0.00 არქიტექტურული ნიშნული

1 ჭრილის ხაზი

შენიშვნები:

1. ნახაზზე ზომები მოცემულია მილიმეტრებში;
2. ნახაზზე ყველა ცვლილება მშენებლობისას შეთანხმებული უნდა იყოს პროექტის ავტორთან;

თანამდებობა	გვარი	ხელმოწერა
დირექტორი	ზ. ჯამლაძე	
ჯრ. ავტორი	ზ. ჯამლაძე	
დაამუშავა	ე. სუთიძე	
სტადია	ფურცელი	ფურცლები
პროექტი	58	48

მაშტაბი	თარიღი
1:50	24.10.2018
საპროექტოს ლოგო	მისამართი

ქ. თბილისი
ზაქარიაძის ქ. №8
ს/კ 412706610
ტელ: 595 44 20 20
www.archarea.ge

საოფისე შენობა ბელიაშვილის ქუჩაზე

WWW.ARCHAREA.GE

თბილისი 2018 წ

დაკვეთა № 1	ფორმატი A3

დამკვეთი

შპს "ენერჯი"

ე ქ ს პ ლ ი კ ა ც ი ა

ჭრილი №1

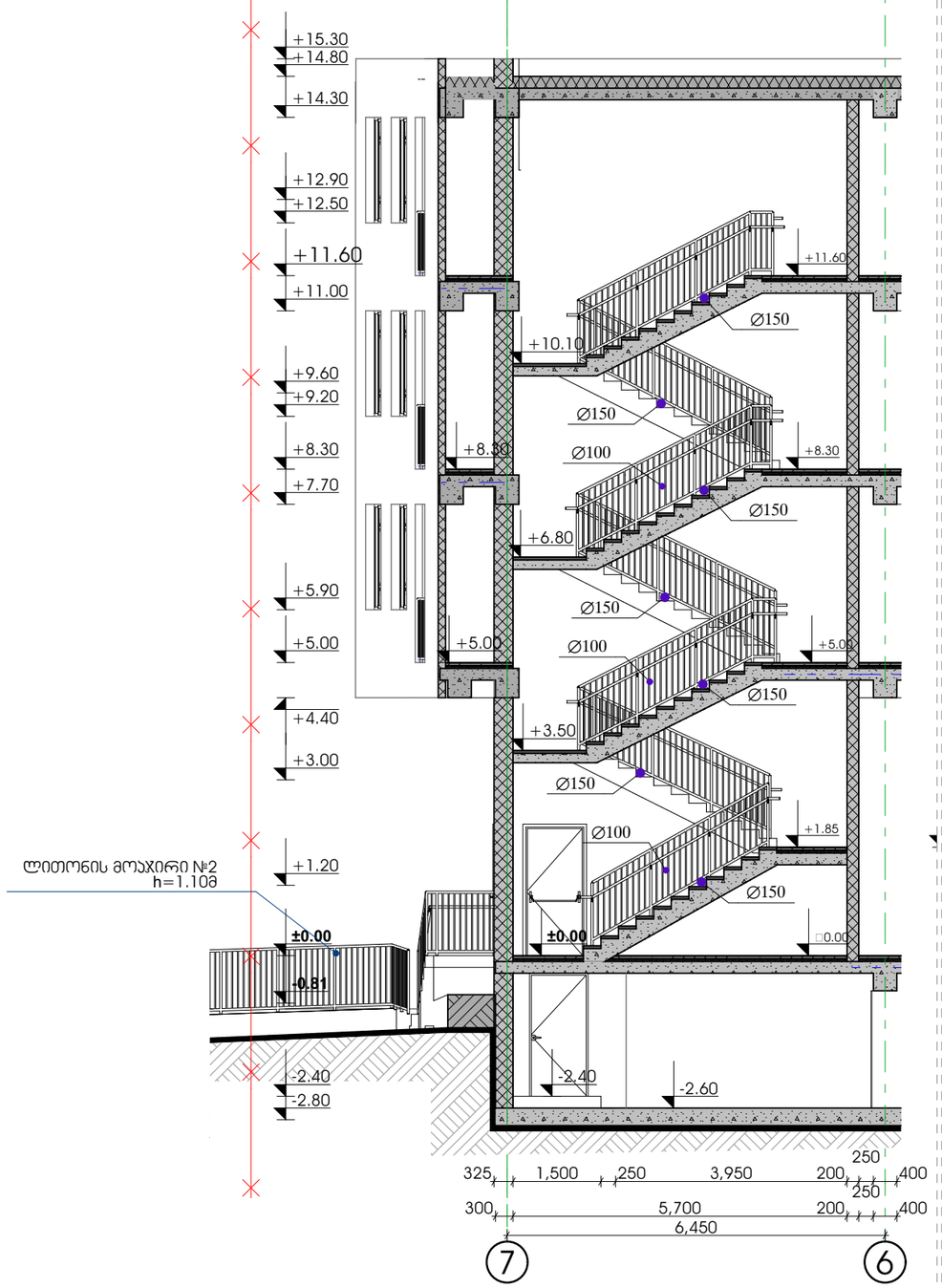

ჭრილი №2

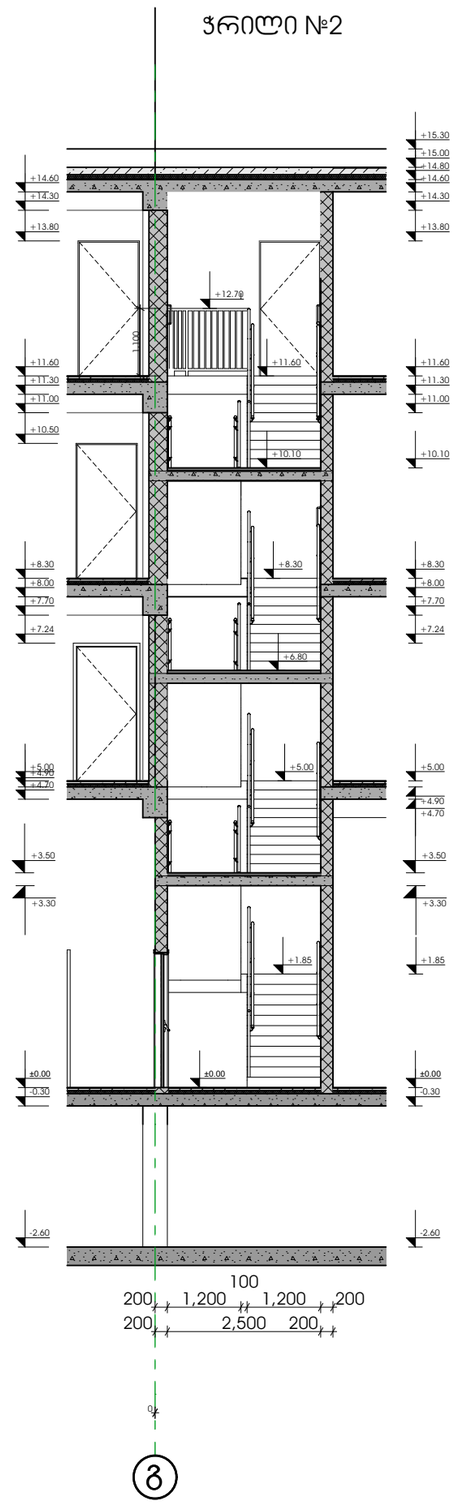

ჰირობითი ნიშნები

საპროექტო საზღვარი

±0.00 არქიტექტურული ნიშნული

1 ჭრილის ხაზი

შენიშვნები:

1. ნახაზზე ზომები მოცემულია მილიმეტრებში;
2. ნახაზზე ყველა ცვლილება მშენებლობისას შეთანხმებული უნდა იყოს პროექტის ავტორთან.

თანამდებობა	გვარი	ხელმოწერა
დირექტორი	ზ. კამლაძე	
პრ. ავტორი	ზ. კამლაძე	
დამპროექტებელი	ე. სუთიძე	
სტადია	ფურცელი	ფურცლები
პროექტი	59	48

მასშტაბი	თარიღი
1:100	24.10.2018
საპროექტო ლოგო	მისამართი

ქ. თბილისი
ზაქარიაძის ქ. №8
ს/კ 412706610
ტელ: 595 44 20 20
www.archarea.ge

WWW.ARCHAREA.GE

საოფისე შენობა ბელიაშვილის ქუჩაზე

ჯიბე №2
გეგმა ±0.00 ნიშნულზე

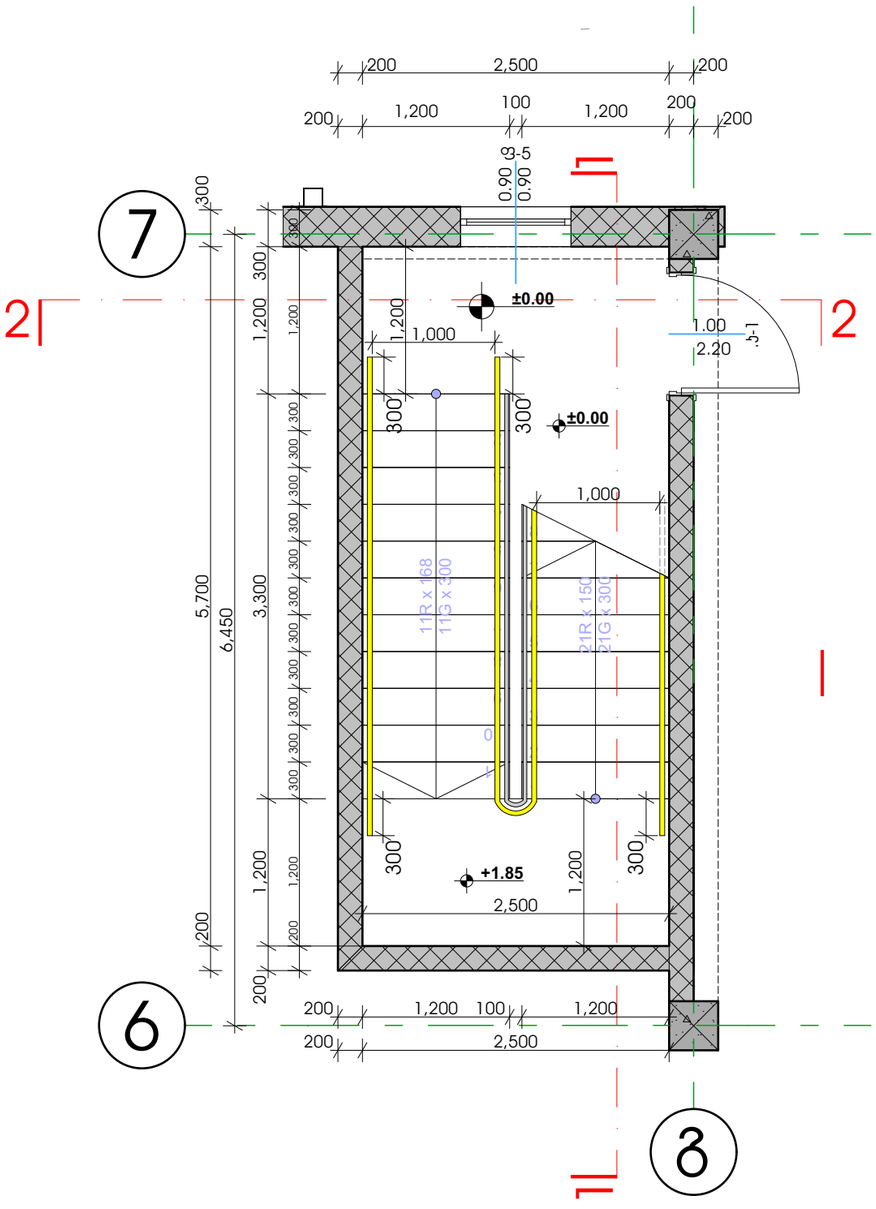

ჯიბე №2
გეგმა +5.00 ნიშნულზე

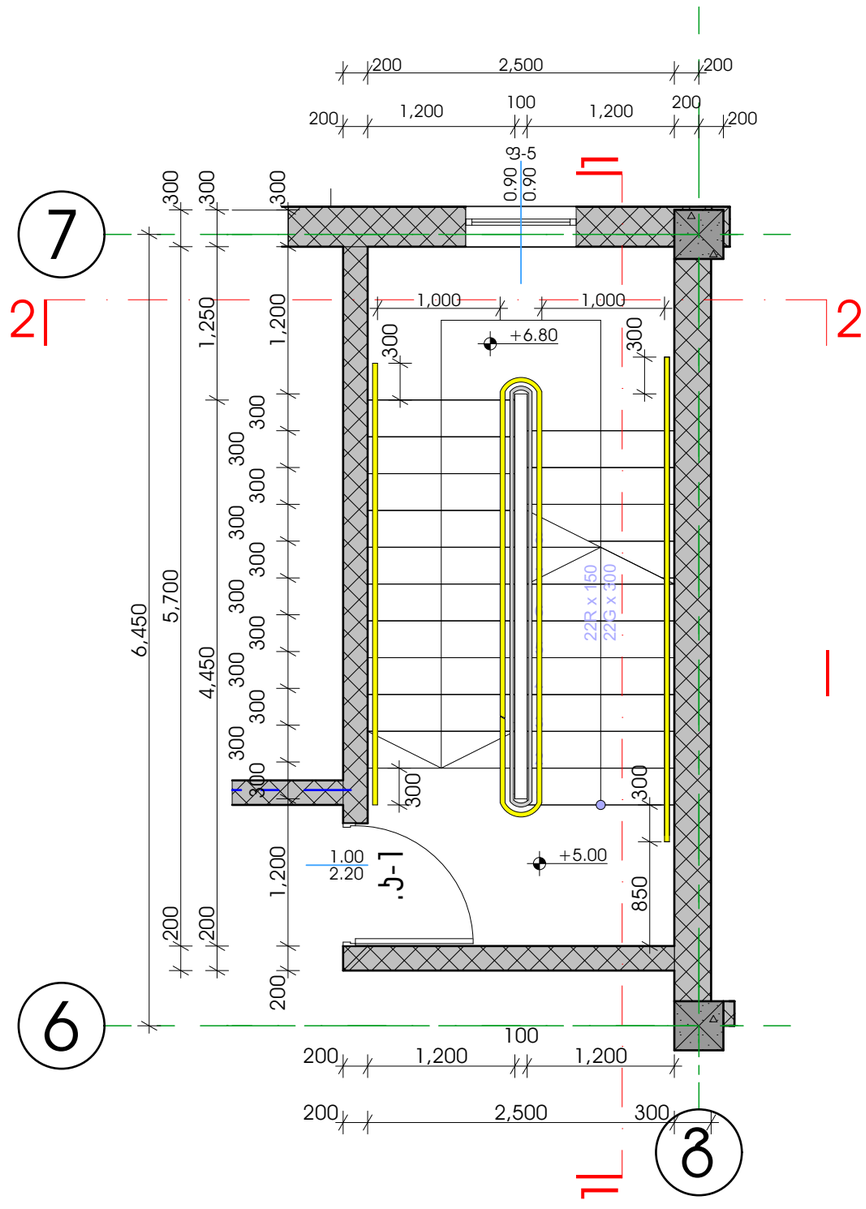

თბილისი 2018 წ

დაკვეთა № 1	ფორმატი A3

დამკვეთი

შპს "ენერჯი"

ექსპლიკაცია

პირობითი ნიშნები

საპროექტო საზღვარი

±0.00 არქიტექტურული ნიშნული

1 ჭრილის ხაზი

შენიშვნები:

1. ნახაზზე ზომები მოცემულია მილიმეტრებში;
2. ნახაზზე ყველა ცვლილება მშენებლობისას მეთანხმებული უნდა იყოს პროექტის ავტორთან;

თანამდებობა	გვარი	ხელმოწერა
დირექტორი	ზ. აბლაძე	
პრ. ავტორი	ზ. აბლაძე	
დაამუშავა	ე. სუთიძე	
სტადია	ფურცელი	ფურცლები
პროექტი	60	48

მაშტაბი	თარიღი
1:50	24.10.2018

საპროექტოს ლოგო | მისამართი

ქ. თბილისი
ზაქარიაძის ქ. №8
ს/ნ 412706610
ტელ: 595 44 20 20
www.archarea.ge

WWW.ARCHAREA.GE

საოფისე შენობა ბელიაშვილის ქუჩაზე

ჯიბე №2
გეგმა +8.30 ნიშნულზე

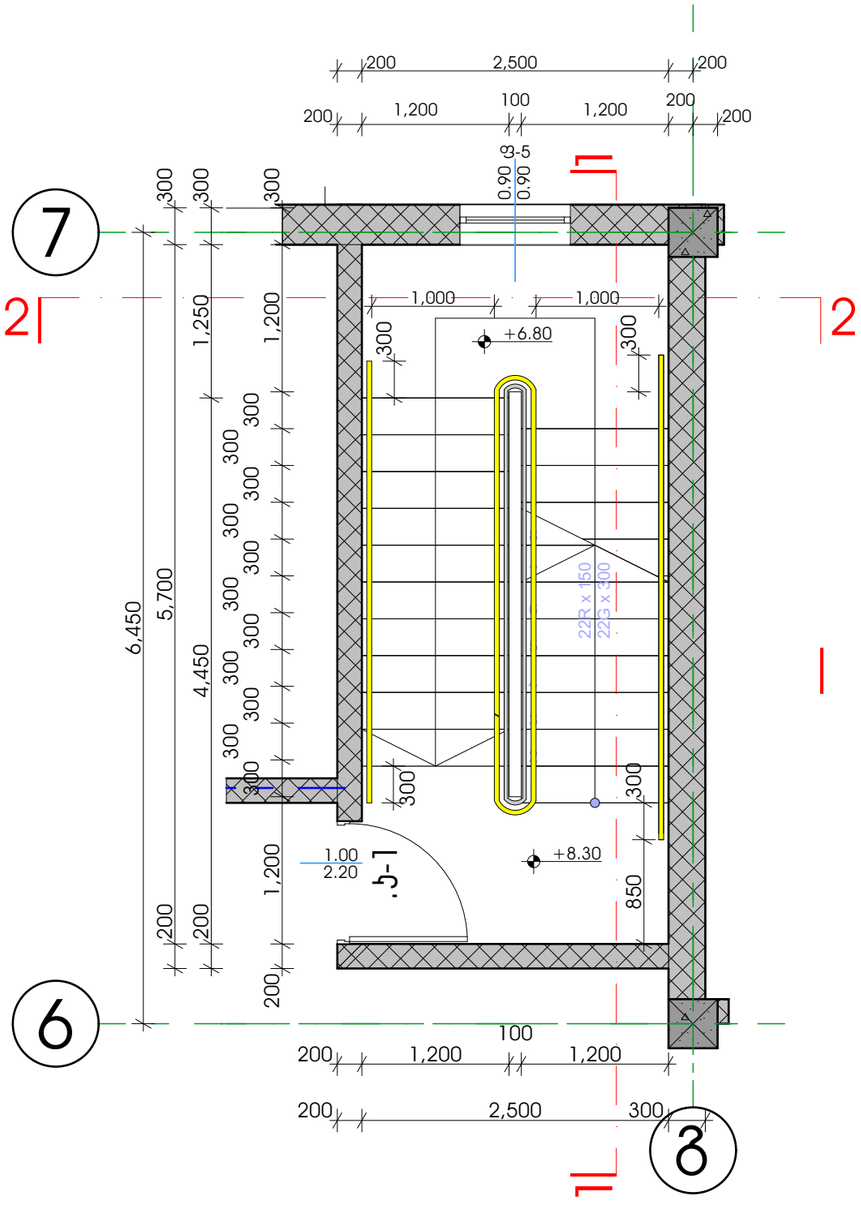
7
6
2
2
200
2,500
200
200
1,200
100
1,200
200
200
0.90
0.90
ფ-5
1,000
1,000
+6.80
300
300
1,250
1,200
6,450
5,700
4,450
300
300
300

WWW.ARCHAREA.GE

საოფისე შენობა ბელიაშვილის ქუჩაზე

თბილისი 2018 წ

დაკვეთა № 1 | ფორმატი A3

დამკვეთი

შპს "ენერჯი"

ე ქ ს პ ლ ი კ ა ც ი ა

ჯიბის მოაჯირის გადაბმა წინხედი

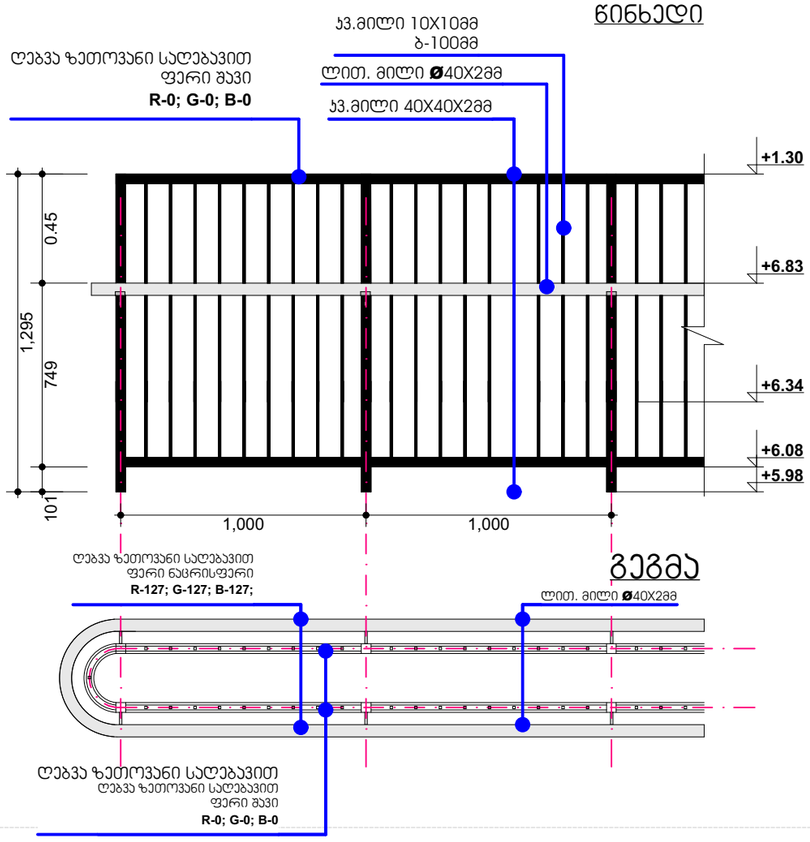

ჯიბის მოაჯირის №2

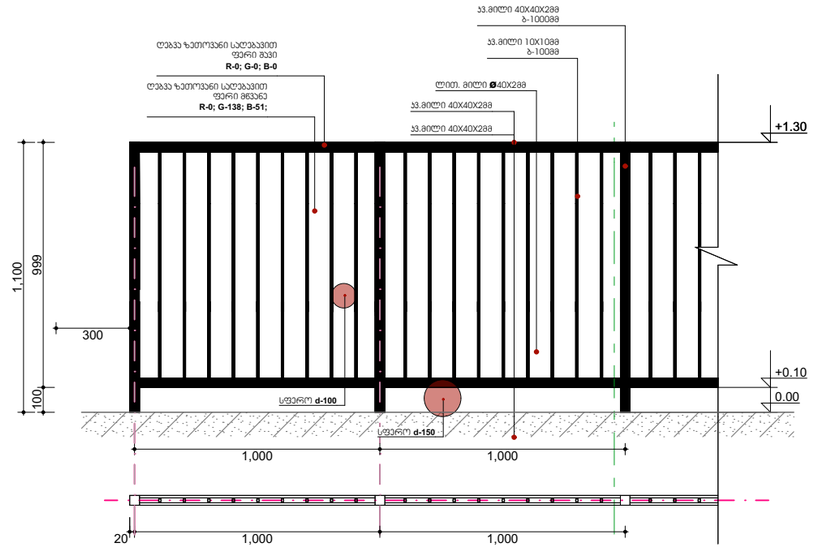

ჯიბის მოაჯირის დაბოლოება

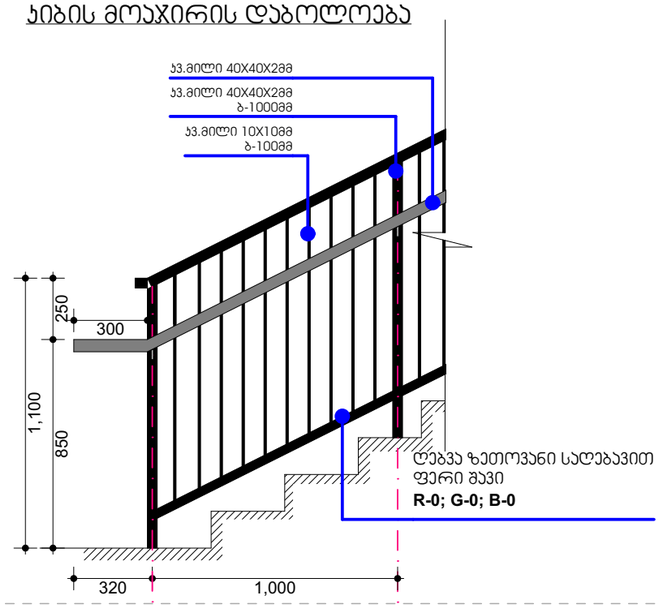

ლითონის სახელური ჯედელში ჩამაგრებით

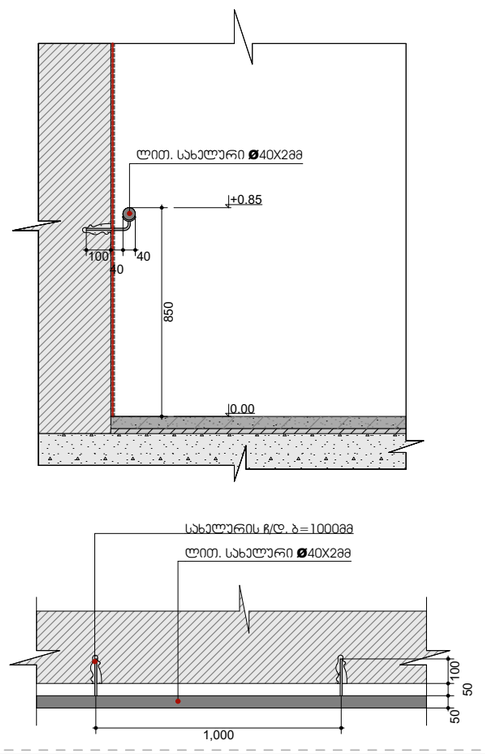

პირობითი ნიშნები

საპროექტო საზღვარი

±0.00 არქიტექტურული ნიშნული

ჭრილის ხაზი

შენიშვნები:

1. ნახაზზე ზომები მოცემულია მილიმეტრებში;
2. ნახაზზე ყველა ცვლილება მშენებლობისას შეთანხმებული უნდა იყოს პროექტის ავტორთან;

თანამდებობა	გვარი	ხელმოწერა
დირექტორი	ზ. ჯამლაძე	
პრ. ავტორი	ზ. ჯამლაძე	
დამმუშავა	ე. სუთიძე	

სტადია	ფურცელი	ფურცლები
პროექტი	62	48

მაშტაბი 1:25 | თარიღი 24.10.2018

საპროექტო ლოგო | მისამართი

ქ. თბილისი
ზაქარიაძის ქ. №8
ს/კ 412706610
ტელ: 595 44 20 20
www.archarea.ge