A 3

დაკვეთა # 1

ექსპლიკაცია

პირობითი აღნიშვნები

შენიშვნები

1. პირობითი ნიშნული 0.00 არის პირველი სართულის იატაკის დონე და შეესაბამება აბსოლიტურ ნიშნულს 440.00
2. მშენაბლობის დროს ნებისმიერი ცვლილება, შეთანხმდეს პროექტის ავტორთან

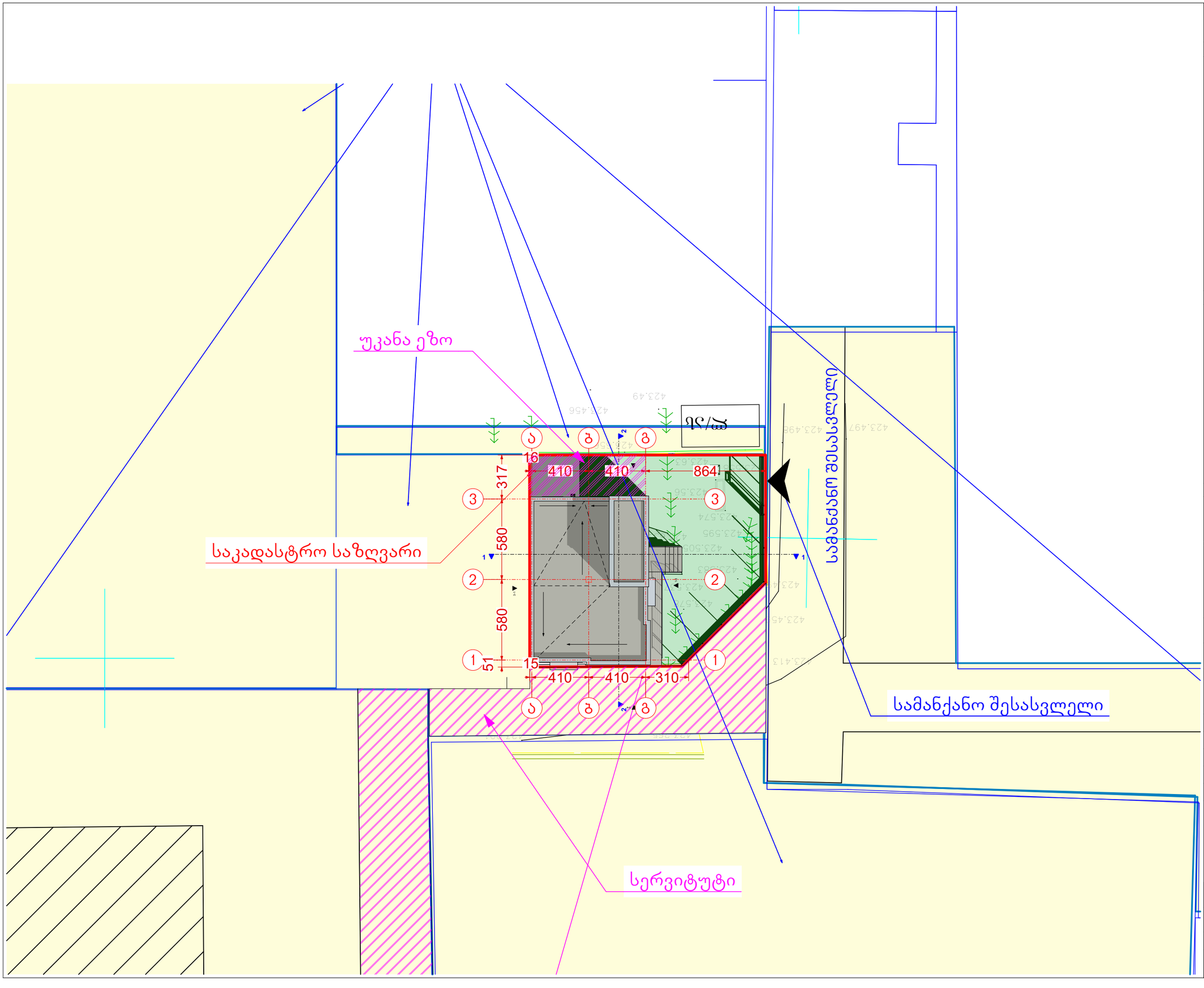

დამკვეთი	გ. მედულაშვილი	
მისამართი	ჩაჩავას ქ. ნაკვეთი N4/60	
პროექტის სახელწოდება	საოფისე შენობის რეკონსტრუქცია ჩაჩავას ქუჩაზე, ნაკვეთი N4/60	
თანამდებობა	გვარი	ხელმოწერა
პრ. ავტორი	ლ. ჯანხოთელი	
	ლ. ჯანხოთელი	
შეასრულა	ლ. ჯანხოთელი	

მისამართი
თბილისი, ჩაჩავას ქ. 4/60
ტელ: (+99532) 225909 1
Chachava Str 4/60,Tbilisi, Georgia
Tel: (+99532) 2259091
E_mail: ltd.agora@gmail.com

მასშტაბი 1:250	ნახაზის სახელწოდება	გენგეგმა
თარიღი 07.05.2019		
პროექტი	ფურცელი	ფურცლები
ესკიზური პროექტი	ა -	

H=L/Y

H= 300/0.25=1200

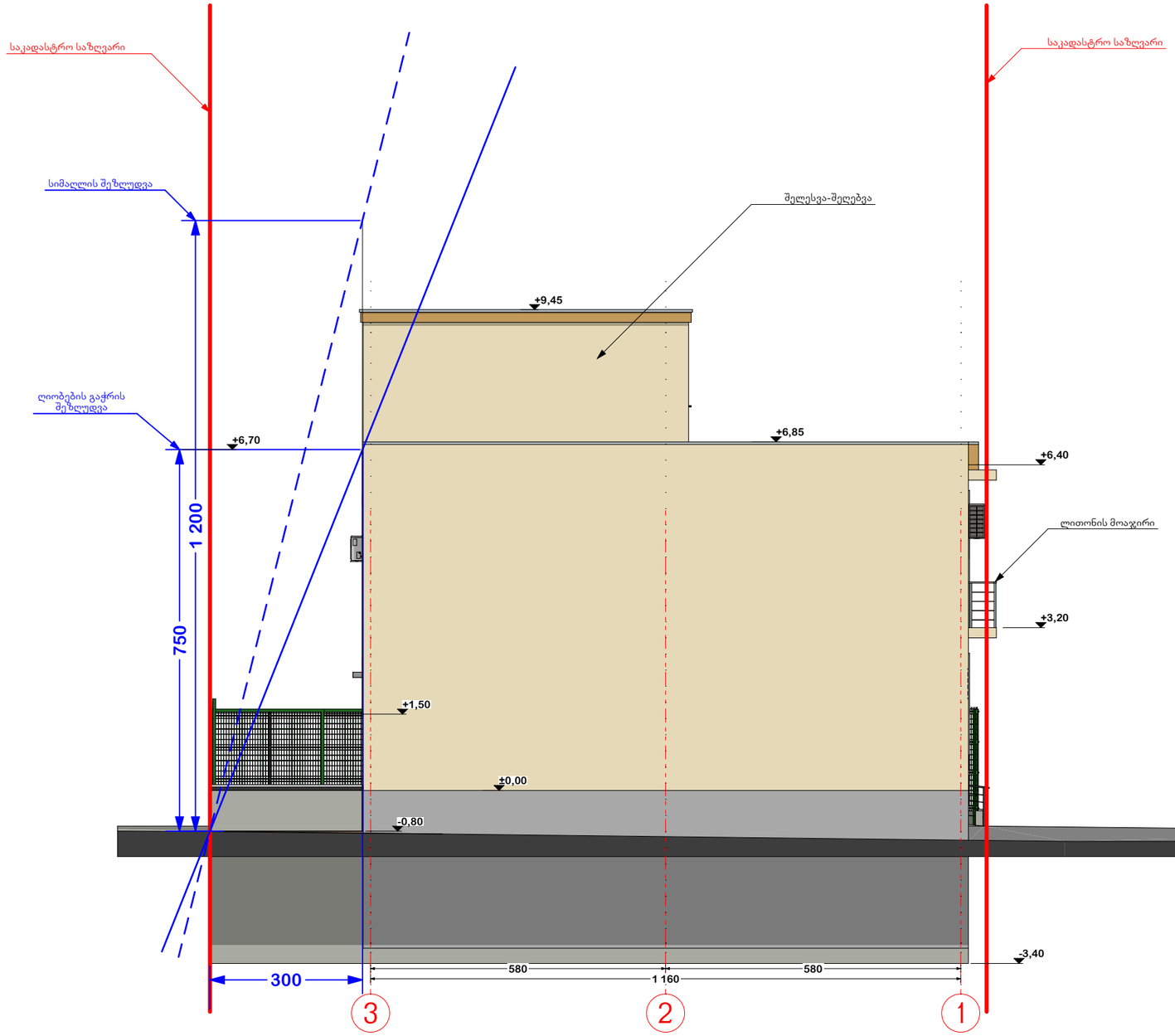

A 3

დაკვეთა # 1

ექსპლიკაცია

პირობითი აღნიშვნები

შენიშვნები

1. პირობითი ნიშნული 0.00 არის პირველი სართულის იატაკის დონე და შეესაბამება აბსოლიტურ ნიშნულს 440.00
2. მშენაბლობის დროს ნებისმიერი ცვლილება, შეთანხმდეს პროექტის ავტორთან

დამკვეთი

გ. მედულაშვილი

მისამართი

ჩაჩავას ქ. ნაკვეთი N4/60

პროექტის სახელწოდება

საოფისე შენობის რეკონსტრუქცია ჩაჩავას ქუჩაზე, ნაკვეთი N4/60

თანამდებობა	გვარი	ხელმოწერა
პრ. ავტორი	ლ. ჯანხოთელი	
	ლ. ჯანხოთელი	
შესრულა	ლ. ჯანხოთელი	

მისამართი

თბილისი, ჩაჩავას ქ. 4/60
ტელ: (+99532) 2259091
Chachava Str 4/60,Tbilisi, Georgia
Tel: (+99532) 2259091
E_mail: ltd.agora@gmail.com

მასშტაბი **1:100**

ნახაზის სახელწოდება

სიმაღლის სქემა

თარიღი 07.05.2019

პროექტი	ფურცელი	ფურცლები
ესკიზური პროექტი	ა -	