ВНИМАНИЕ!

ПЛАН ОБЩЕСТВЕННОГО ПОЛЬЗОВАНИЯ ПОДЛЕЖИТ ОБЯЗАТЕЛЬНОМУ ВЫПОЛНЕНИЮ ПОДРЯДНОЙ ОРГАНИЗАЦИЕЙ

ГАП	Ф.И.О.	подпись		"ЭЛЕКТРОСЕТЬСЕРВИС"	
Нач.отдела	Ф.И.О.	подпись			
Разработал	Ф.И.О.	подпись		Электроснабжение ТП 1/175(6,3/0,4кВ) с трансформатором 1000кВА	2019 г.
Н.контроль	Ф.И.О.	подпись		План общего пользования. 1-10	1:100
Гл.инженер	Ф.И.О.	подпись			
Гл.специалист	Ф.И.О.	подпись			

А0



ՅՈՒՐԱՅԻՆ:

ԱՄՍԴԱՅԻՆ ՊՈՒՄԻ ԱՆՀԱՏԱԿԱՆ ԱՆՀԱՏԱԿԱՆ ԱՆՀԱՏԱԿԱՆ ԱՆՀԱՏԱԿԱՆ ԱՆՀԱՏԱԿԱՆ ԱՆՀԱՏԱԿԱՆ ԱՆՀԱՏԱԿԱՆ

Ֆ.Ֆ.Ֆ. "ՆԵՔՈ ԵՎ ՍԱՅՈՒՆՆԵՐ"		Ֆ.ԱՄՍԱՅԻՆ, ԱՄՍԱՅԻՆ ԳԱՅԻ,(ԵՎՈՒՆ 1/175)			2019 Ե.
ԵՐԱՅԻՆ ՀԱՄԱՐԻՆ	Ա. ԲԱՐԱՅԱՆ	ԱՆՀԱՏԱԿԱՆ	ԱՆՀԱՏԱԿԱՆ ԳԵՐԱՏԵՍՈՒՄ		Ա 1:100
ԱՄՍԴԱՅԻՆ ԱՆՀԱՏԱԿԱՆ	Ա.ԱՌԱՆՑՅԱՆ				
ԱՆՀԱՏԱԿԱՆ	Ա. ԱՆՀԱՏԱԿԱՆ		ԱՆՀԱՏԱԿԱՆ ՍԱՅՈՒՆ	ԱՆՀԱՏԱԿԱՆ	ԱՆՀԱՏԱԿԱՆ
ԱՆՀԱՏԱԿԱՆ	Ա. ԱՆՀԱՏԱԿԱՆ			ԱՆՀԱՏԱԿԱՆ	ԱՆՀԱՏԱԿԱՆ
				ԱՆՀԱՏԱԿԱՆ	ԱՆՀԱՏԱԿԱՆ

A0

הבהרה:

אחת המדפסות הללו תשמש המשתמשת המרכזית בחדר המזכירות ושתי האחרות בחדרי המנהלות

ד.י.ל. "מכון הנפט"					
מבנה המרכז למחקר יישומי בתחום האנרגיה (175/1)					2019 ב.
מבנה המרכז למחקר יישומי בתחום האנרגיה					
קומת המרתף					
קומת הקרקע					1:100 ב
קומה א'					
קומה ב'					
קומה ג'					
קומת הגג					
קומת הגג העליון					
מחלקת המחקר					
מחלקת המחקר					
מחלקת המחקר

מקרא:

מגרש למגורים בבניה רוויה הכולל בתי מגורים בבניה משולבת ומגרשי חניה ציבוריים

ת.ב. "מגדלים ים אשקלון"		ת.מ.מ.מ. מחוז דרום, תחום תכנון מקומי אשקלון (ג.ב.ג.)(ג.ב.ג.) 1/175	2019 ב.
חברת אחזקות ים אשקלון בע"מ		גבעה	1:100
חברת אחזקות ים אשקלון בע"מ		ב.ב.ב.ב.	
חברת אחזקות ים אשקלון בע"מ		ת.ת.ת.ת.ת.ת.ת

מקרא:

מגרש למבני מגורים ומשרדים ומשרדים ומסחר ומרכז מבקרים ומרכז קהילתי ומבני ציבור

ז.ע.ל. „מגרש רב תכליתי"			ת.מ.מ.ת.ל. מחוז מרכז ,(ג.ע.מ.ל)מועצה מקומית ראש העין		2019 ב.

Обозначения:

Зона размещения рекламных конструкций

Изм.	Кол.уч.	Лист	№ док.	Подпись	Дата
Разраб.					
Пров.					
Н.контр.					
ГИП					

Стадия	Лист	Листов	

Инв.№ подл.	Подпись и дата
Взам.инв.№	
Инв.№ дубл.	
Подпись и дата	

Стадия	Масштаб
	1:100

Ситуационный план	
Ситуационный план размещения рекламных конструкций	
Ситуационный план размещения рекламных конструкций	

Формат	А0

Разработано	Ф.И.О., подпись
Проверил	Ф.И.О., подпись
Н.контроль	Ф.И.О., подпись
ГИП	Ф.И.О., подпись

Объект капитального строительства	Многоквартирный дом по ул.Ленина (в районе ул.Ленина, 1/175) в г.Ростов-на-Дону. Ростовская область
Наименование	Ситуационный план размещения рекламных конструкций
Стадия	Лист
Листов	
Организация	ООО "РДЗ Инжиниринг"

מקרא:

מקרא למסמכי הדרישות והשרטוטים המצורפים מהדורת בקשה להוצאת היתר בנייה

ד"ר אדריכלית נטע בר אור			ד.נ.ב. "מגדלי הים התיכון"
מס' רישיון			
מס' רישיון			
מס' רישיון		

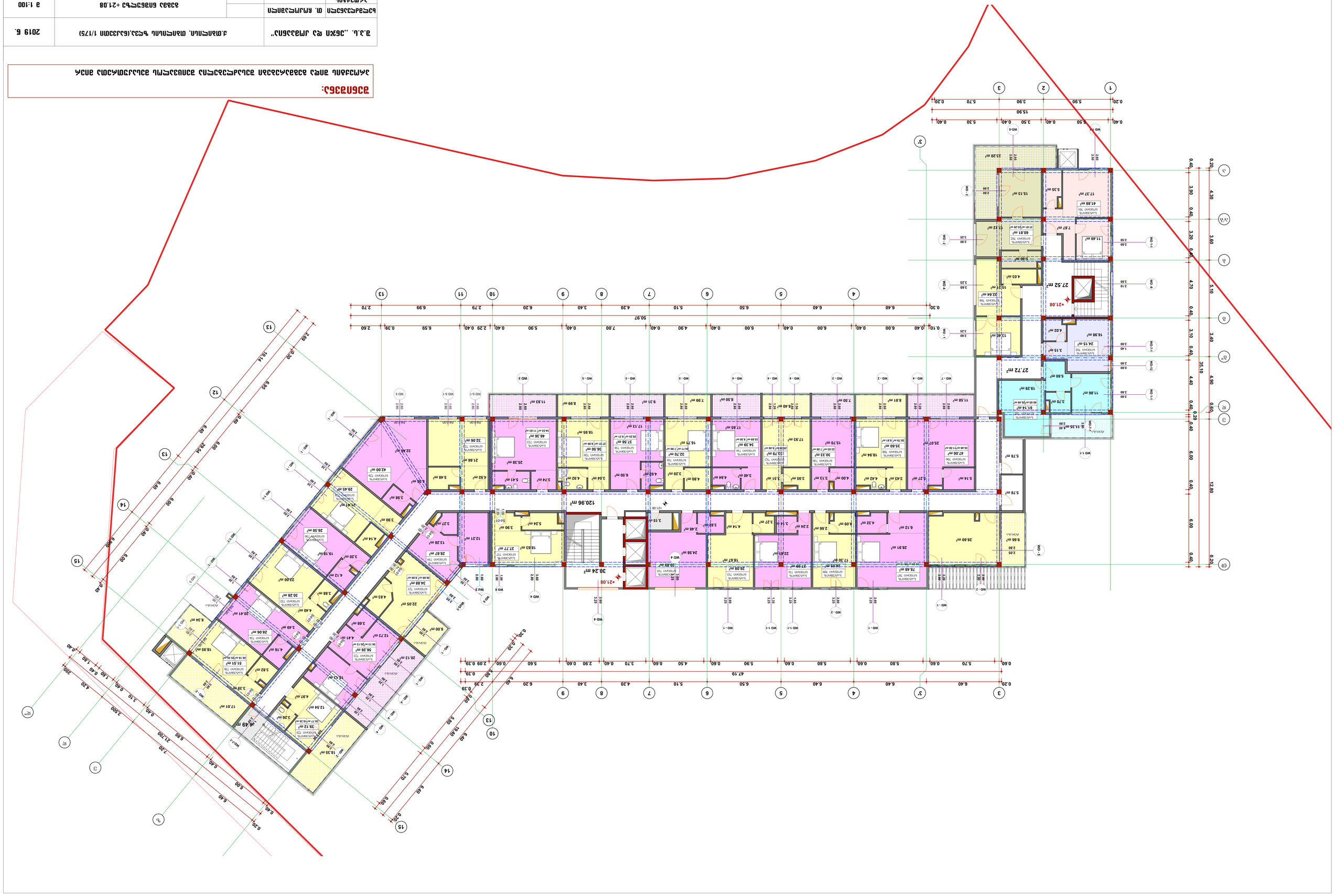

ՀԱՄԱՁԱՅՆԱԳԻՐ:

ԱՄՍԱԳՐԵՔ ԳՐԵՔ ՈՉ ԱՌԱՎԱԼԱԳՈՒՅՆ ԵՎ ԱՅԼԱԼԵԶՎԱԾ ԳԾԱՅԻՆ ԱՌԱՎԱԼԱԳՈՒՅՆ ԱՅԼԱԼԵՐՈՒՄ ԱՌԿԱ ՀԱՄԱՁԱՅՆԱԳԻՐԸ ԱՆՀՐԱԺԵՇՏ է ԱՅԼԱԼԵԶՎԱԾ ԳԾԱՅԻՆ ԱՌԱՎԱԼԱԳՈՒՅՆ ԱՅԼԱԼԵՐՈՒՄ ԱՌԿԱ ԴԵՊՔՈՒՄ

Ք.Շ.Ա. „ԱՐՇԱՆ ԵՎ ԻՆԱՎԱՆԴԵՐ"	Ի.ՀՈՎՀԱՆՆԻՍՅԱՆ ԳԵՎՈՐԳԻԿԱՅԻ ԳԾԱՅԻՆ ԱՌԱՎԱԼԱԳՈՒՅՆ ԱՅԼԱԼԵՐՈՒՄ ԱՌԿԱ ՀԱՄԱՁԱՅՆԱԳԻՐ (6ՀԱՅԱՍՏԱՆ 1/175)					2019 Թ.	
ԱՇԽԱՏԱԿԱՅԻՆ ՀԱՄԱՐԱԿԱՐԳ	ՕՐ. ԱՌԱՎԱՆԴԵՐ	ԳԾԱՅԻՆ ԵՐԵՎԱԿԱՆ +21.08				Ա 1:100	
ՀԱՄԱԿԱՐԳՉԻ ԱՇԽԱՏԱԿԱՅԻՆ ՀԱՄԱՐԱԿԱՐԳ	Կ.ԱՌԱՎԱՆԴ						
ԳԼԽԱՎՈՐ ՃԱՐՏԱՐԱՊԵՏ	Ռ.ԱՌԱՎԱՆԴԵՐՅԱՆ	ԱՅԼԱԼԵՐՈՒՄ ԱՌԱՎԱԼԱԳՈՒՅՆ ԱՅԼԱԼԵՐՈՒՄ ԱՌԿԱ ՀԱՄԱՁԱՅՆԱԳԻՐ				ՊԱՇՏՈՆ. ՀԱՄԱՁ.	
ԳԼԽԱՎՈՐ ՃԱՐՏԱՐԱՊԵՏ	Պ. ԱՌԱՎԱՆԴԵՐՅԱՆ					ԼՇԵՐ.	ՊՎԱԿ. ՀՊԱՏ.
						Մ.	A0

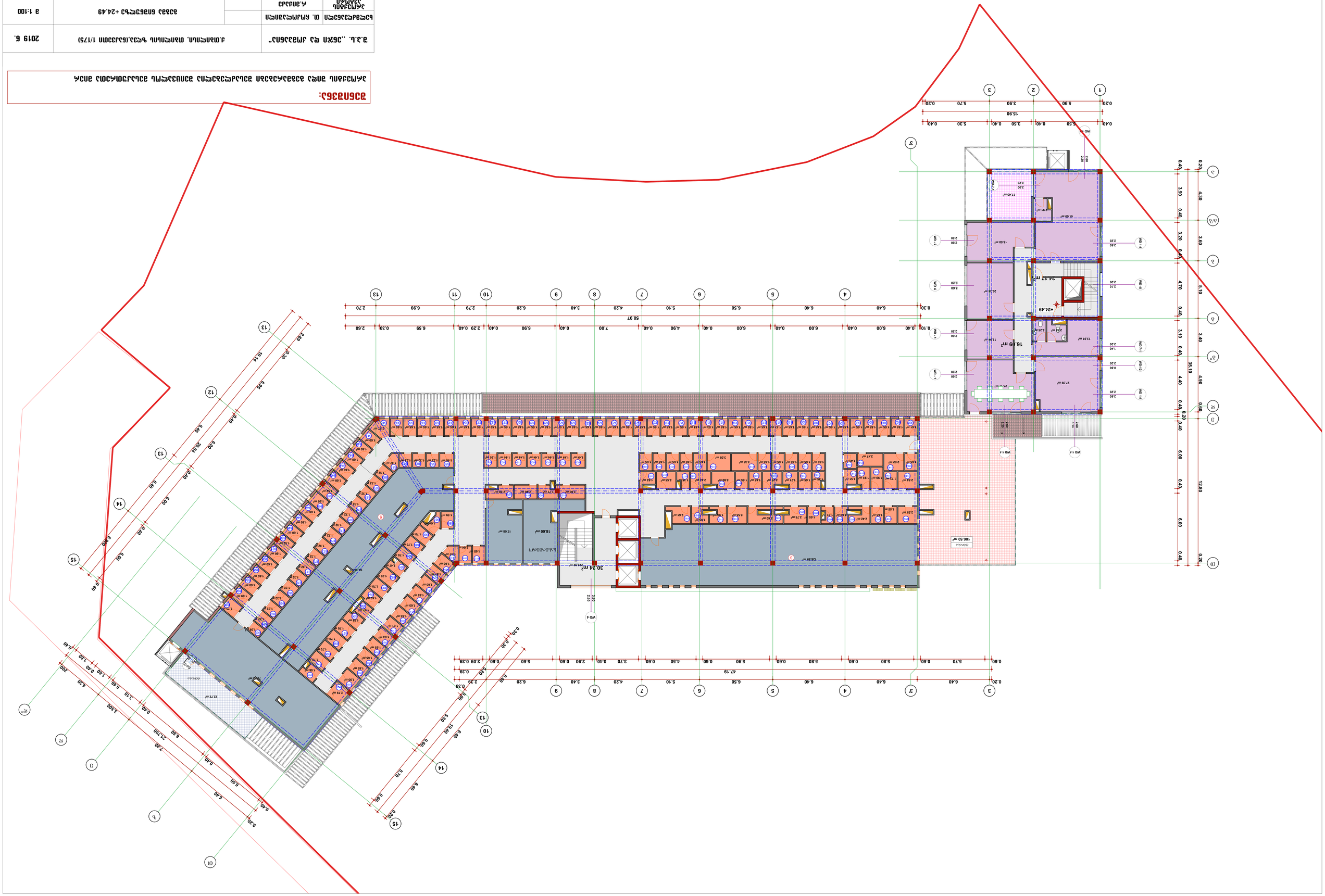

ᲨᲔᲜᲘᲨᲕᲜᲐ:

ᲐᲛᲘᲡᲗᲕᲘᲡ ᲒᲠᲘᲤᲘᲜᲘᲡ ᲛᲘᲖᲜᲘᲗ ᲛᲝᲛᲖᲐᲓᲔᲑᲣᲚᲘ ᲐᲠᲥᲘᲢᲔᲥᲢᲣᲠᲘ ᲞᲠᲝᲔᲥᲢᲘᲡ ᲒᲐᲜᲐᲪᲮᲐᲓᲘ ᲐᲠ ᲐᲠᲘᲡ ᲛᲝᲗᲮᲝᲕᲜᲐ

Გ.Ჯ.Ლ. „ᲔᲚᲘᲖᲐᲑᲔᲗᲘ ᲓᲐ ᲘᲠᲘᲜᲐ"	Ჯ.ᲝᲠᲗᲝᲠᲗᲝᲠᲘ, ᲛᲝᲠᲗᲝᲠᲗᲝᲠᲘ ᲓᲐᲜᲘᲔᲚᲘ (6ᲓᲯᲓ.ᲒᲠᲣᲞᲘ 1/175)		2019 Წ.
ᲐᲠᲥᲘᲢᲔᲥᲢᲣᲠᲘᲡ ᲞᲠᲝᲔᲥᲢᲘᲡ ᲐᲠᲥᲘᲢᲔᲥᲢᲘ	ᲗᲝ. ᲙᲝᲠᲘᲞᲐᲜᲘᲫᲔ	ᲛᲝᲛᲖᲐᲓᲔᲑᲣᲚᲘ ᲐᲠᲥᲘᲢᲔᲥᲢᲣᲠᲘᲡ ᲞᲠᲝᲔᲥᲢᲘᲡ ᲒᲐᲜᲐᲪᲮᲐᲓᲘ +24.49	Ა 1:100
ᲐᲠᲥᲘᲢᲔᲥᲢᲣᲠᲘᲡ ᲞᲠᲝᲔᲥᲢᲘᲡ ᲒᲐᲜᲐᲪᲮᲐᲓᲘᲡ ᲓᲐᲛᲣᲨᲐᲕᲔᲑᲘᲡ ᲛᲘᲠᲘᲗᲘ	Რ.ᲒᲝᲚᲣᲑᲐᲕᲐ		
ᲒᲐᲜᲐᲪᲮᲐᲓᲘᲡ ᲓᲐᲛᲣᲨᲐᲕᲔᲑᲘᲡ ᲛᲘᲠᲘᲗᲘ	Შ. ᲒᲝᲒᲘᲩᲐᲨᲕᲘᲚᲘ	ᲚᲔᲜᲘᲜᲘᲡ ᲠᲐᲝᲜ ᲛᲣᲜᲘᲪᲘᲞᲐᲚᲘᲢᲔᲢᲘᲡ ᲐᲠᲥᲘᲢᲔᲥᲢᲣᲠᲘᲡ ᲓᲐᲛᲝᲣᲙᲘᲓᲔᲑᲚᲘᲡ ᲯᲒᲣᲤᲘ	ᲯᲐ.	ᲛᲣᲨ. ᲬᲘᲜ.	ᲐᲘ ᲬᲠᲔ.

הבהרות:

אחת המדפסות הללו תותקן בחדר הדפסה משותף בקומת הקרקע ליד חדר המדפסת

ד.ג.ל. "מיכאל בן אשכר"		מבנה חינוך ע"ש ד"ר אברהם פרנקל	
בעלי התפקידים		ת.ד. 1175 (מיקוד 6341001) מושב בית חנניה, מועצה אזורית עמק יזרעאל	2019 ס.
מתכנן שלד	מ. אחיעזר בע"מ		
מתכנן אינסטלציה	ס.מ.ח. מהנדסים בע"מ	מפלס 0.00 תואם +27.29 מ"מ	1:100
מתכנן חשמל	א.ש.ר. מהנדסים בע"מ		
מתכנן תנועה	מ.ל.ל. מהנדסים בע"מ		
יועץ			

ז.ב.ל. „סבא עם הזקן" בע"מ							
ז.מ.מ.ת.ט. מתחם מגורים בשכונת הגבעה (גבעת שמואל) 1/175							
2019 ב.							
בעל מקצוע							
מהנדס אחראי							
מתכנן שלד							
מתכנן אינסטלציה							
מתכנן חשמל							
מתכנן							
שם							
מגורים בשכונת הגבעה							
א 1:100							
גוש	חלקה	תת חלקה	מגרש	כתובת			
38428	13						
שלב							
היתר בניה							
A0							

