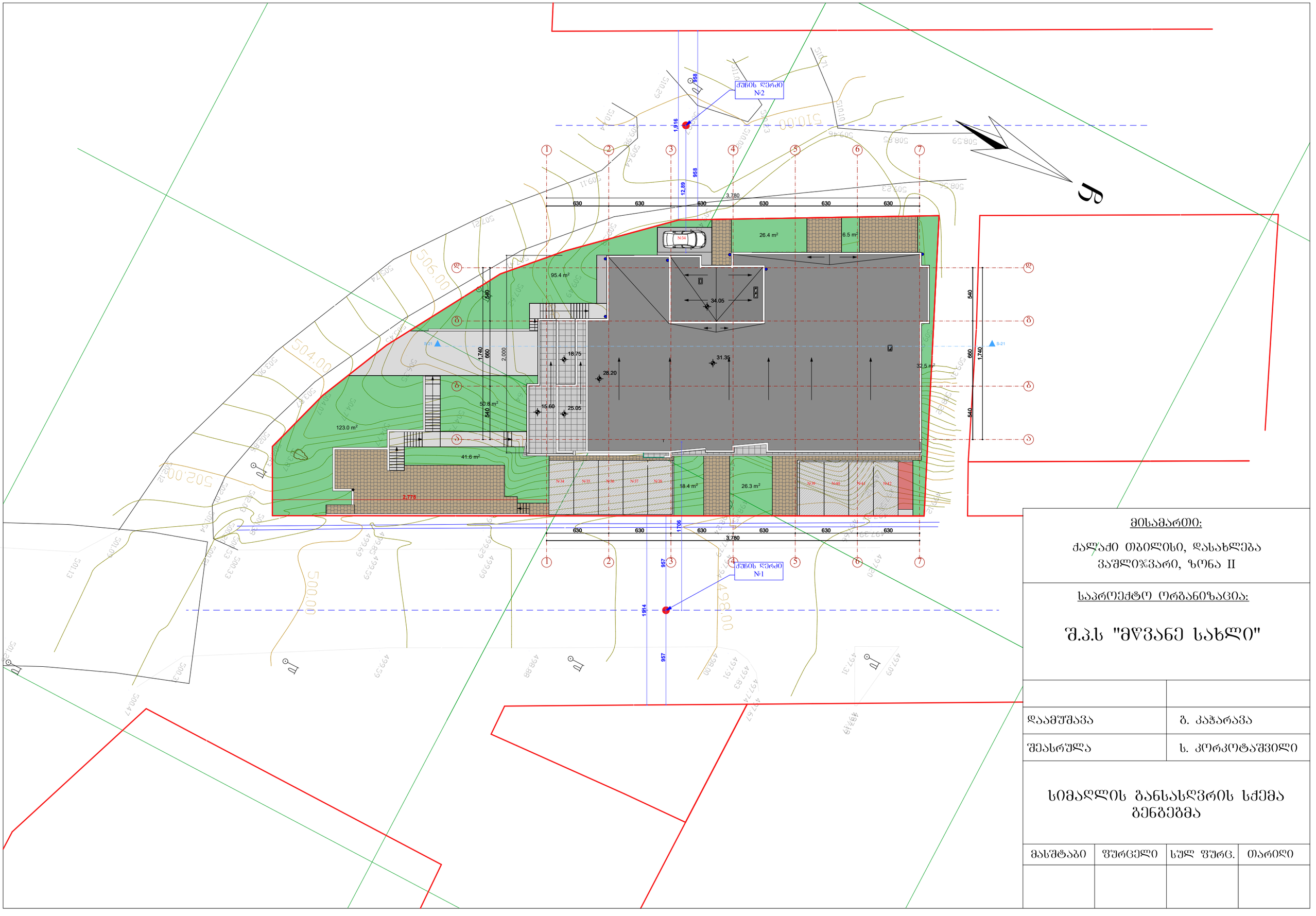


მისამართი:

ქალაქი თბილისი, დასახლება ვაშლიჯვარი, ზონა II

საპროექტო ორგანიზაცია:

შ.პ.ს "მწვანე სახლი"

| | |
|---|---|
| დაამუშავა | ბ. კაჭარავა |
| შეასრულა | ს. კორკოტაშვილი |

# სიმაღლის განსასღვრის სქემა გენგეგმა

| მასშტაბი | ფურცელი | სულ ფურც. | თარიღი |
|---|---|---|---|
| | | | |

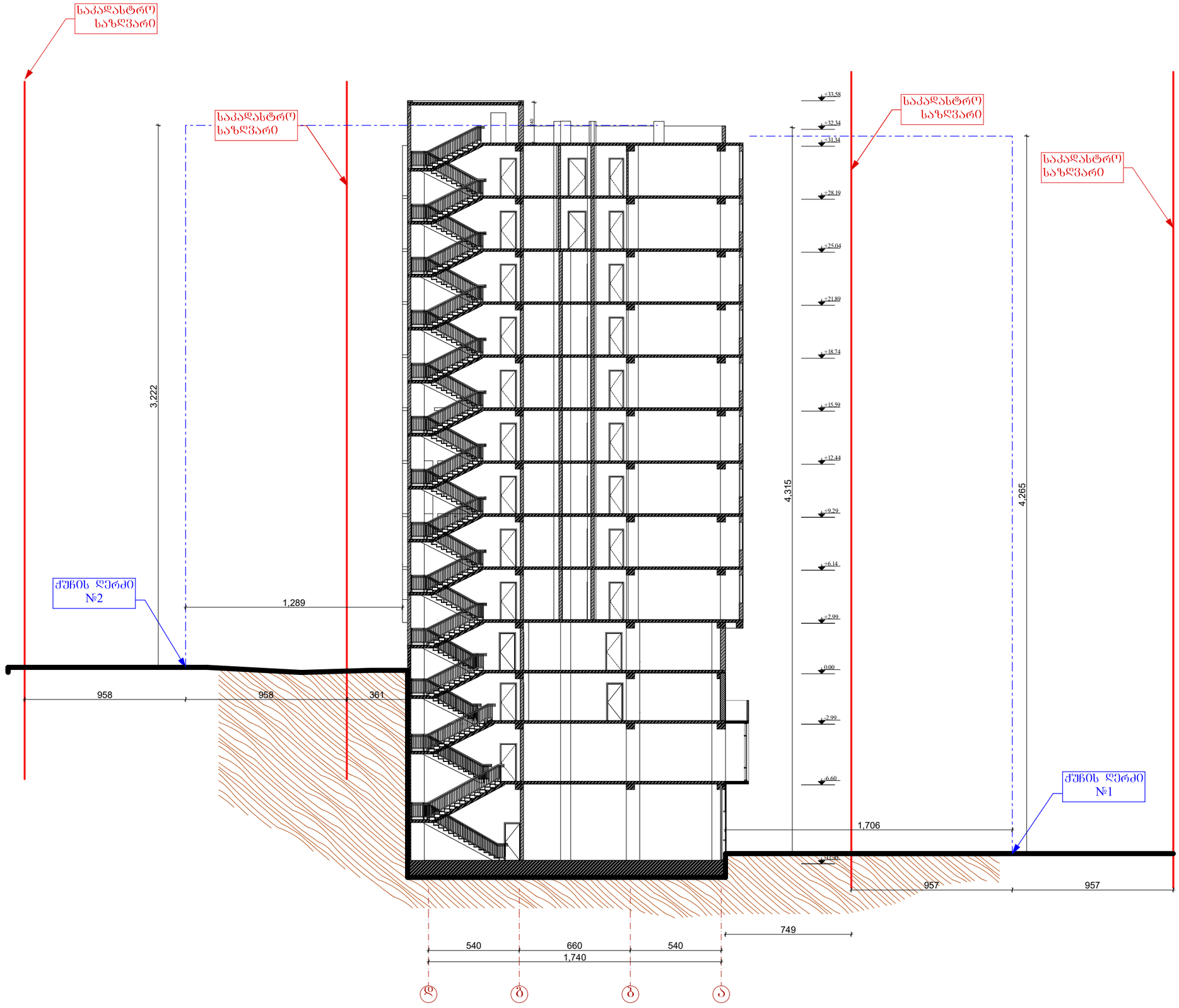


მისამართი:

ქალაქი თბილისი, დასახლება ვაშლი%ვარი, ზონა II

საპროექტო ორგანიზაცია:

შ.პ.ს "მწვანე სახლი"

| | |
|---|---|
| დაამუშავა | გ. კაჭარავა |
| შეასრულა | ს. კორკოტაშვილი |

ჭრილი „1-1“

| მასშტაბი | ფურცელი | სულ ფურც. | თარიღი |
|---|---|---|---|
| | | | |