ფოტომონტაჟი



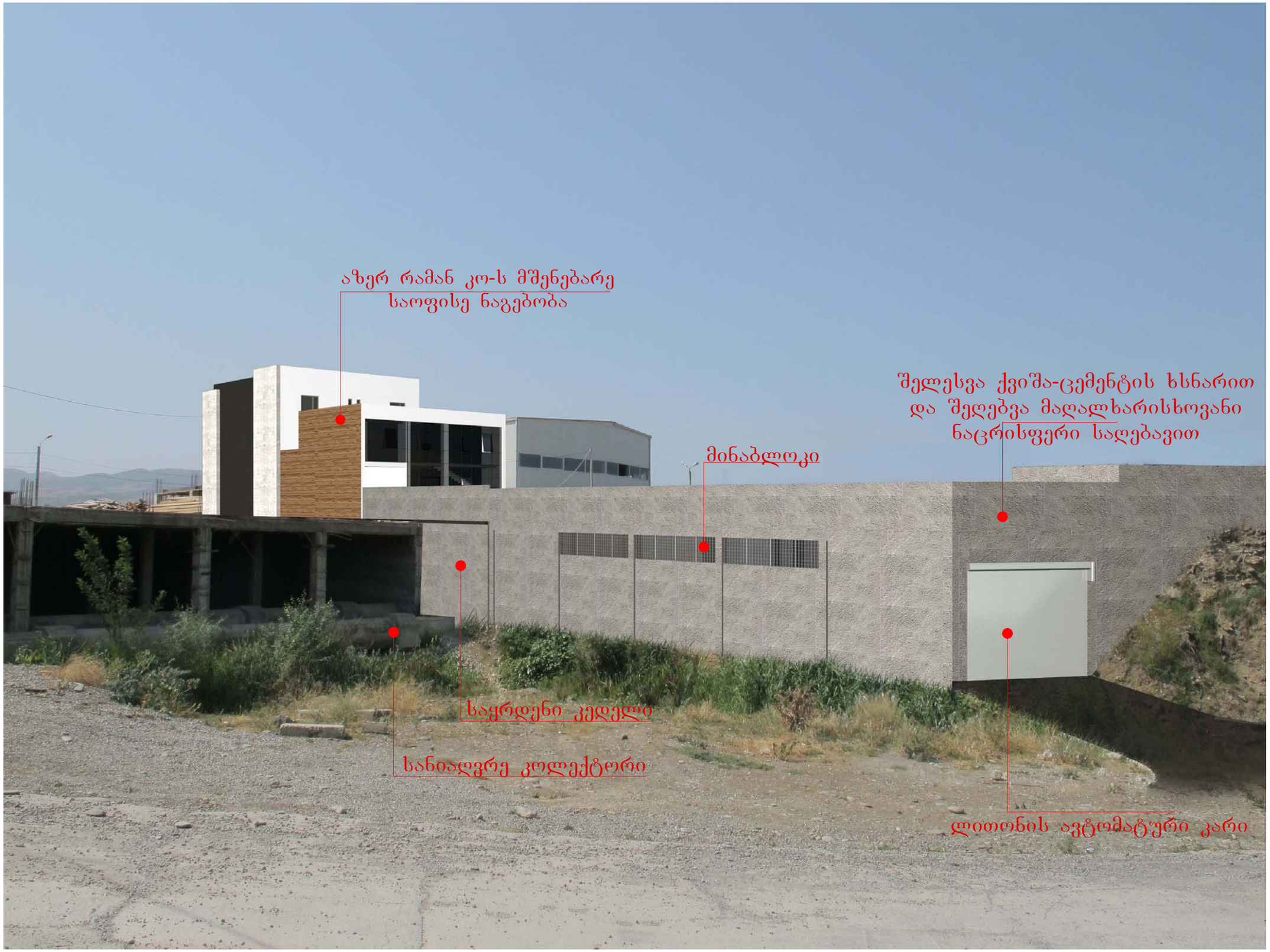
აზერ რამან კო-ს მშენებარე საოფისე ნაგებობა
მინაბლოკი
შელესვა ქვიშა-ცემენტის ხსნარით და შეღებვა მაღალხარისხოვანი ნაცრისფერი საღებავით
საყრდენი კედელი
სანიაღვრე კოლექტორი
ლითონის ავტომატური კარი



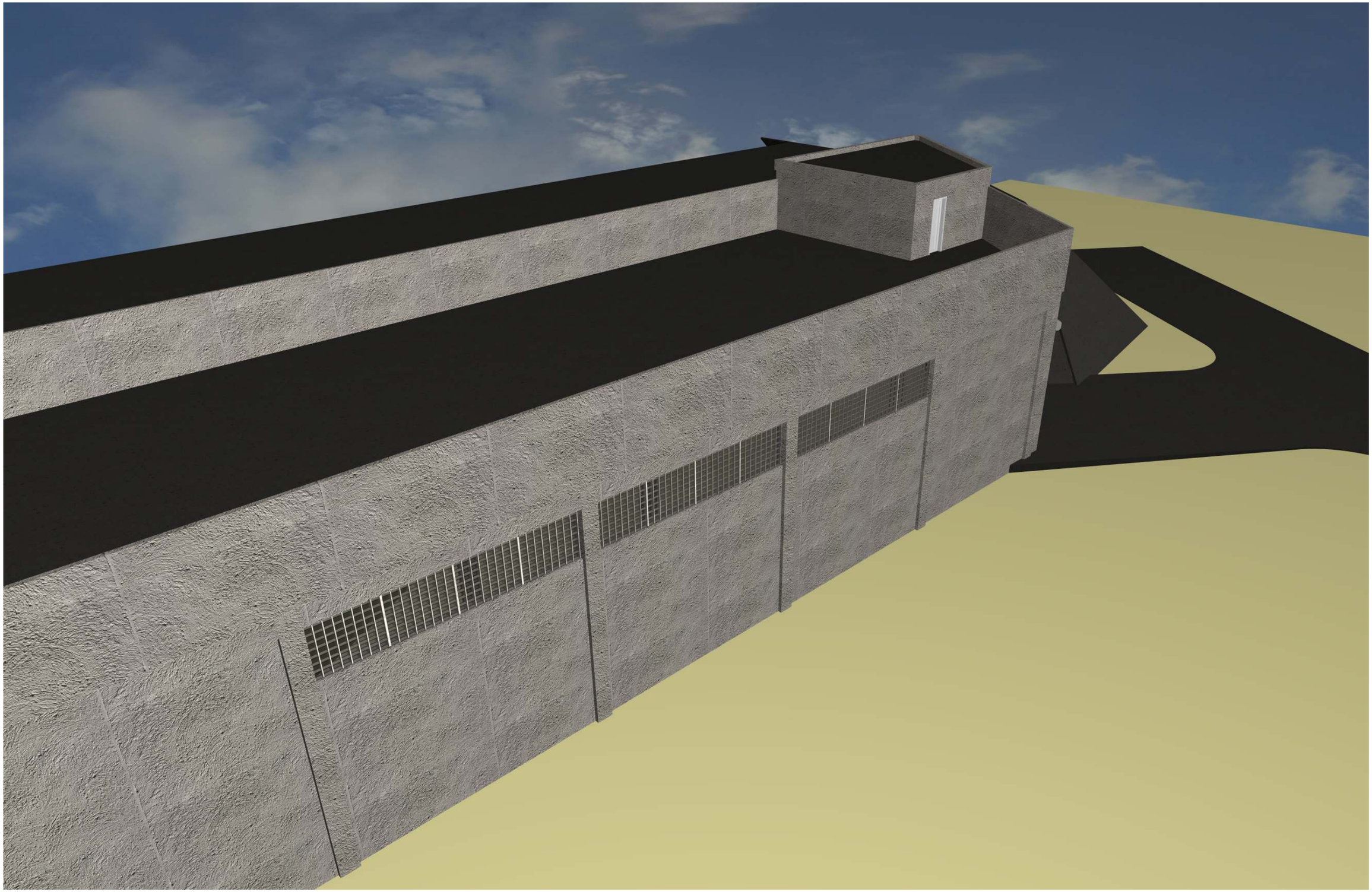

05.11.2012







AZER RAMAN CO
აზერ რამან კო

№ 110/230 Date: «15» დეკემბერი 2025წ.

მერიის სამსახურში
წარსადგენად

შპს „აზერ რამან კო" – ს (ს/კ 205289748, მის: ქ. თბილისი კოსტავას I შეს. №33) სრულუფლებიანმა წარმომადგენელმა ამირ ფურმოთამედმა მივანიჭე უფლებამოსილება შპს „აზერ რამან კო"–ს ნდობით აღჭურვილ პირს ნუგზარ კ აციტაძეს (დაბ. 25.06.1947 წელს პირადობის მოწმობის № დ 0250908 პირადი № 01024029229 გაცემული: თბილისის საბურთალოს რაიონის შ.ს სამმართველო. გაცემის თარიღი 20.08.1999 წელი) რომ ის იყოს შპს „აზერ რამან კო" – ს სრულუფლებიანი წარმომადგენელი (ერთი წლის განმავლობაში) საპროექტო სამუშაოების წარმოებისათვის.

შპს „აზერ რამან კო"–ს

ტექნიკური დირექტორი: ამირ ფურმოთამედი

azerramanco@yahoo.com
azerramanco@yahoo.com

მიწის ნაკვეთის საკადასტრო აზომვითი ნახაზი

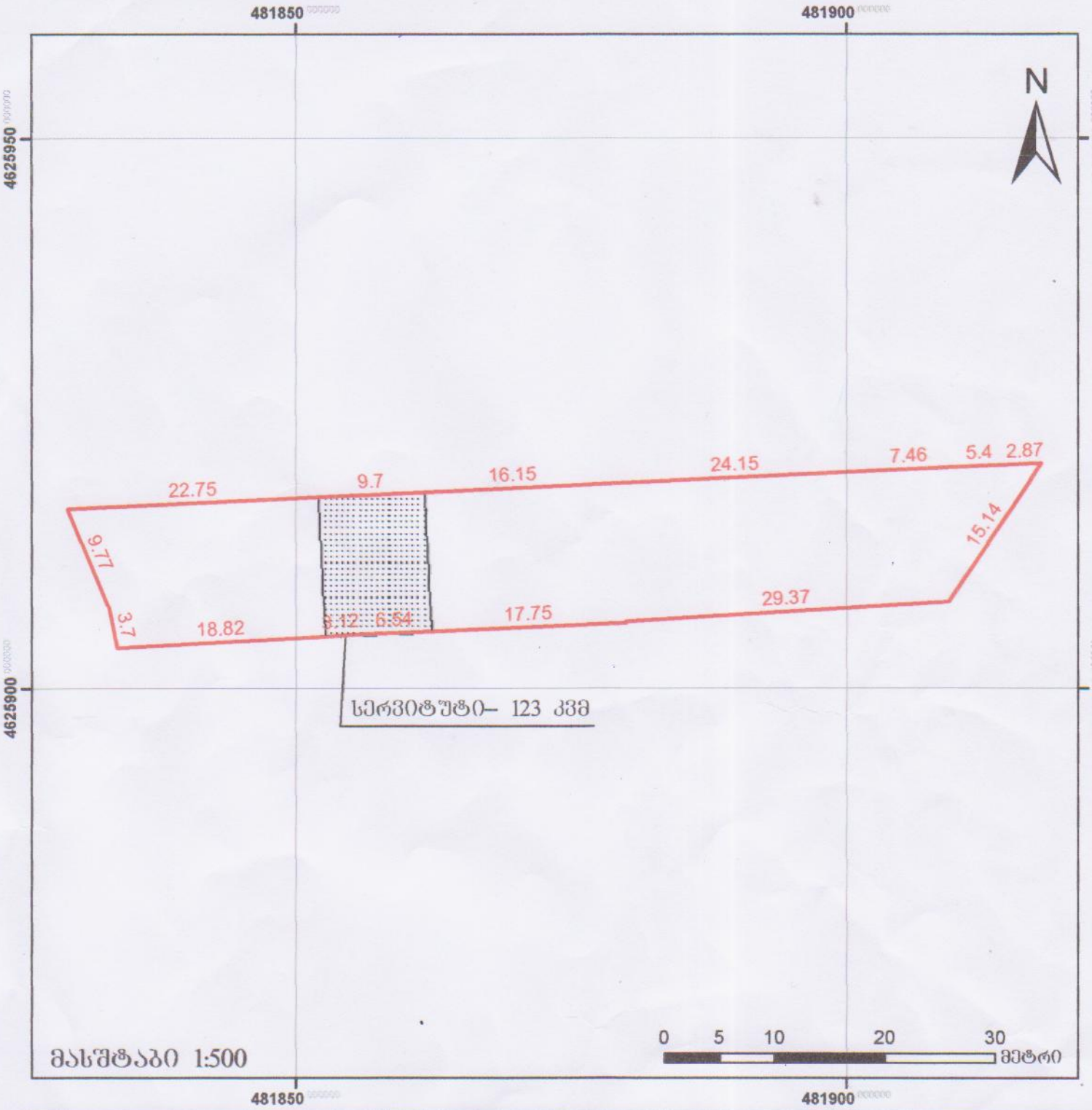

მისამართი: ბელიაშვილის ქ.-ის მიმდებარედ, ნაკ. №037, №045	ფართობი 1029 კვ.მ
დანიშნულება: არასასოფლოსამეურნეო	კატეგორია:

ნაკვეთის საკადასტრო საზღვარი

01/02 შენობა, შენობის ნომერი/სართულიანობა

მშენებარე ნაგებობა

სერვიტუტი

შ.პ.ს. „ენ-ემ-ტი" Ltd "N.M.T."

საკადასტრო-საინჟინრო ფირმა

projektierung-vermessungs firma

NMT

204518012

საკადასტრო აზომვაზე უფლებამოსილი პირი

დაინტერესებული პირი

დაკვეთა №: 21/09-2011