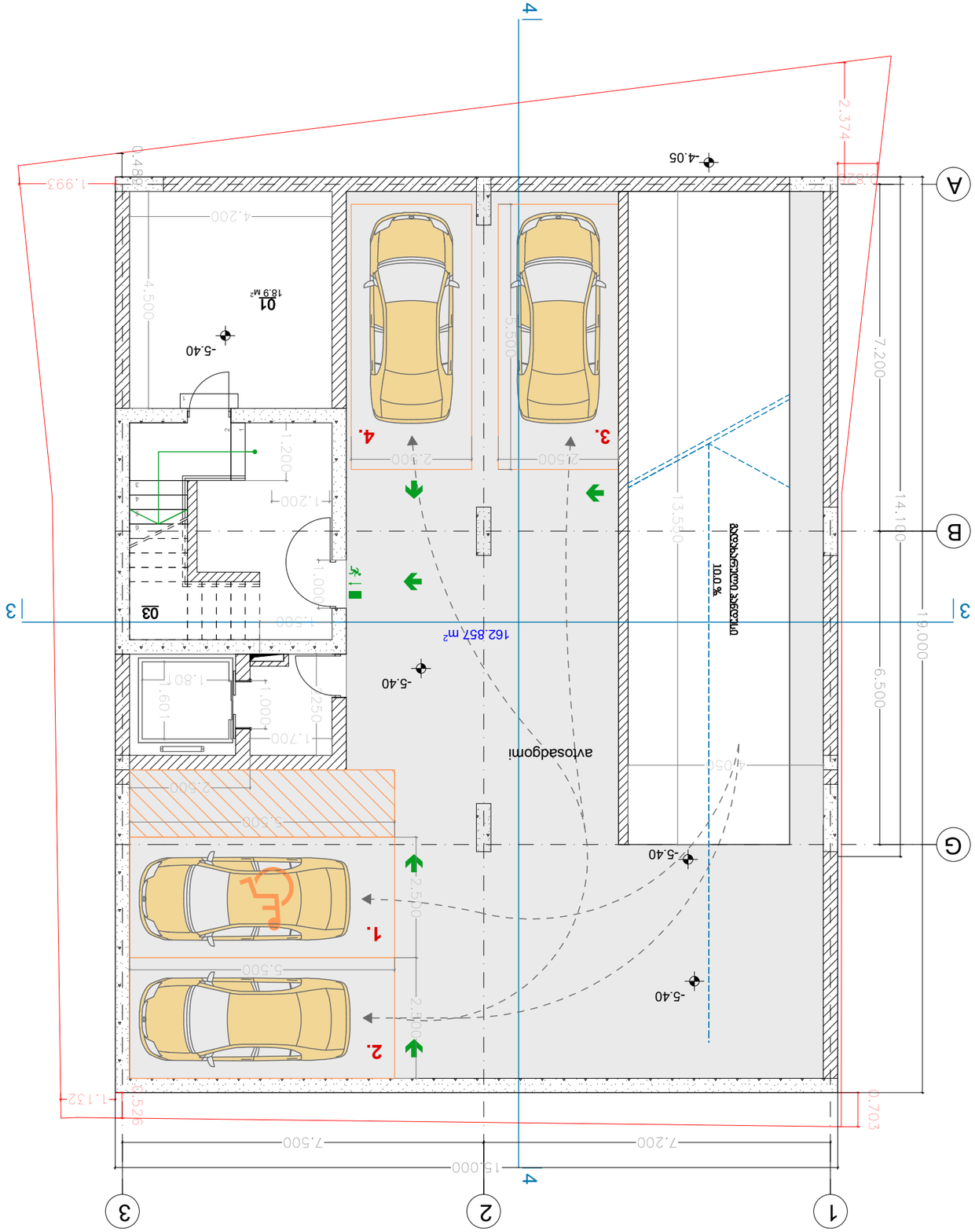

02-Feb-19	-----	а. ххххххх	Съставил
02-Feb-19	-----	а. ххххххх	Проектант
02-Feb-19	-----	а. ххххххх	Гл. архитект

Изготвил задание: "МК-ПРОЕКТ" ООД гр. Пловдив, ул. хххххххх

Дата	Мащаб	Чертеж №
02-Feb-19	1:100	A3.

Двуфамилно жилищно сграждане с магазини-Жилищна сграда

Жилищна сграда с магазини, ул. хххххххх, ап. 6, гр. Пловдив

Ид.: 01.17.08.074.017

Заданието е изготвено от:

Възложител:

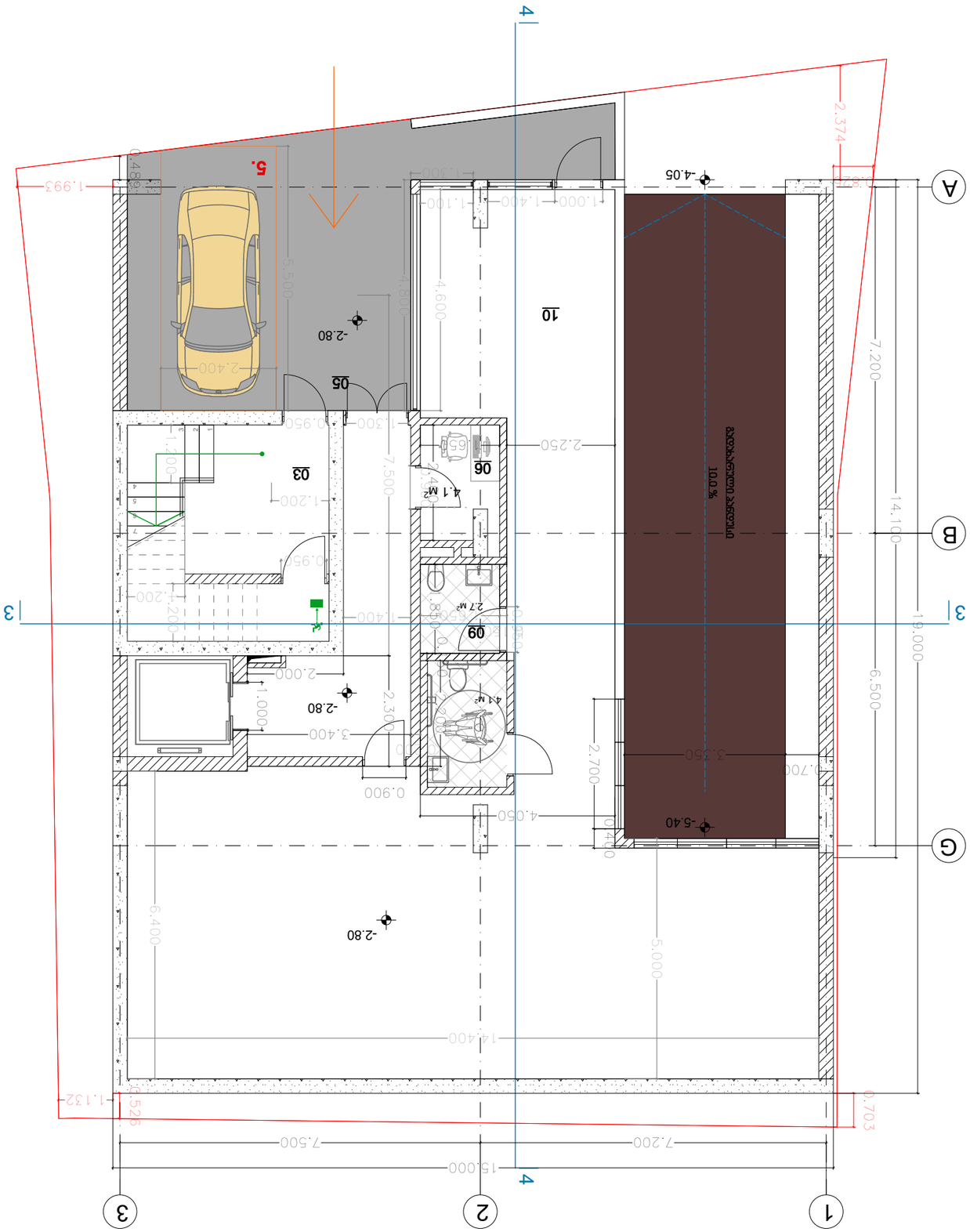

ЗАМЛАДНО ЗЗАМЛАДНО

ДРЖАВНА АГЕНЦИЈА ЗА ЕНЕРГЕТИКУ И ЕНЕРГЕТСКУ ЕФИКАСНОСТ

ПОСЕБНА ЕНЕРГЕТСКА ЕФИКАСНОСТ

ПРОЈЕКТ	ОДАБРАНО	ФОРМАТ ШТАМПЕ
02-Feb-19	1:100	A3.

ЗГРАДА ЗА ПОРОДИЧНО СТАНОВАЊЕ, ЗПРАТ ЗА ПОРОДИЧНУ ЗГРАДУ №6

Ц/Ј: 01.17.08.074.017

ЗАМЛАДНО ЗЗАМЛАДНО: ЗЗАМЛАДНО

ДРЖАВНА АГЕНЦИЈА ЗА ЕНЕРГЕТИКУ И ЕНЕРГЕТСКУ ЕФИКАСНОСТ

ПЕЧ. ЗГРАДЕ	д. ззззззз	-----	02-Feb-19
ИЗМЕНА/ДОПУНА	д. ззззззз		02-Feb-19
СТАТУС	д. ззззззз		02-Feb-19

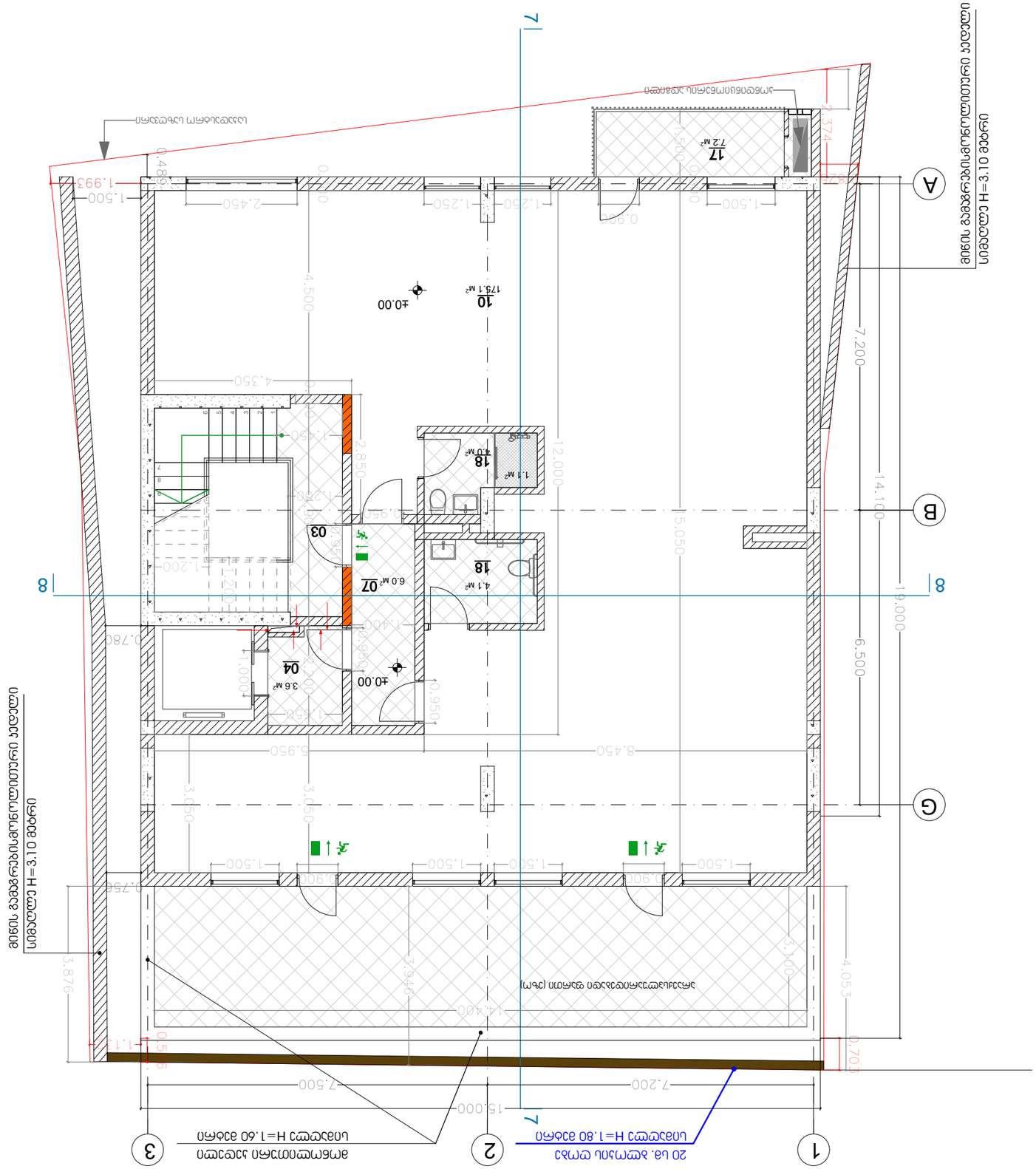
A
B
G
8
7
1
2
3
17
7.2 M²
10
173.1 M²
18
4.1 M²
18
4.0 M²
1.1 M²
03
02
6.0 M²
04
3.6 M²
±0.00
15.000
7.200
7.500
14.100
19.000
6.500
12.000
5.050
4.053
3.876
0.703
0.570
3.374
7.200
1.993
0.480
0.780
1.500
2.450
1.250
0.900
4.500
2.850
4.350
1.200
1.000
1.450
0.950
8.450
5.950
3.050
3.050
3.940
14.400
1.500
1.500
1.500
1.500
0.900
0.900
0.750
0.750
1.500
1.500
0.900
0.900
0.750
0.750
1.500
1.500
0.900
0.900
0.750
0.750

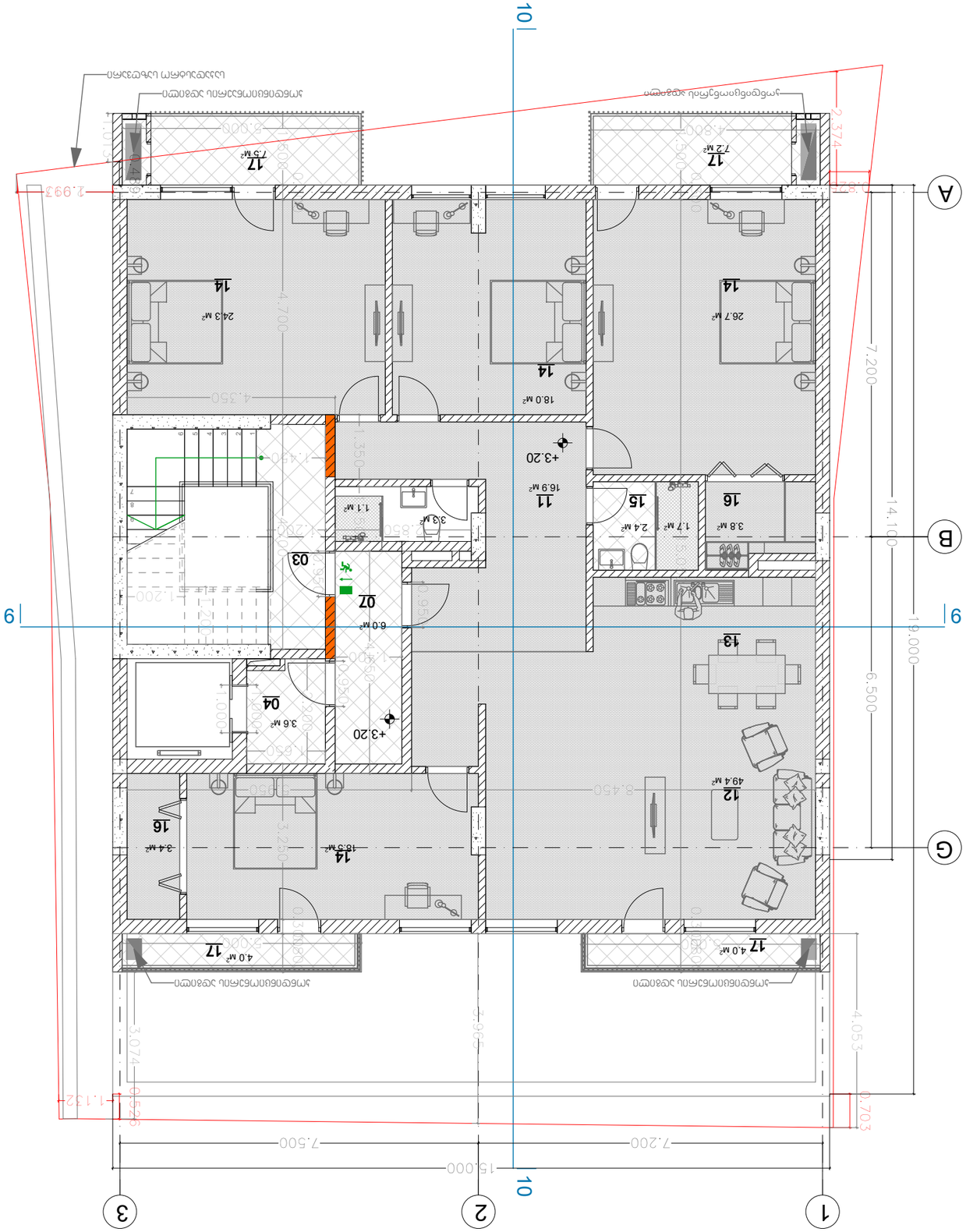
1
2
3
9
10
A
B
G
15.000
7.200
7.500
19.000
14.100
7.200
6.500
4.053
0.703
2.374
2.993
1.132
0.529
3.074
4.700
4.350
1.350
1.200
0.850
0.900
0.200
0.300
0.600
0.500
0.450
0.400
0.350
0.250
0.150
0.100
0.050
0.030
0.020
0.010
0.005
0.003
0.002
0.001
0.000
0.800
0.700
0.650
0.600
0.550
0.500
0.450
0.400
0.350
0.300
0.250
0.200

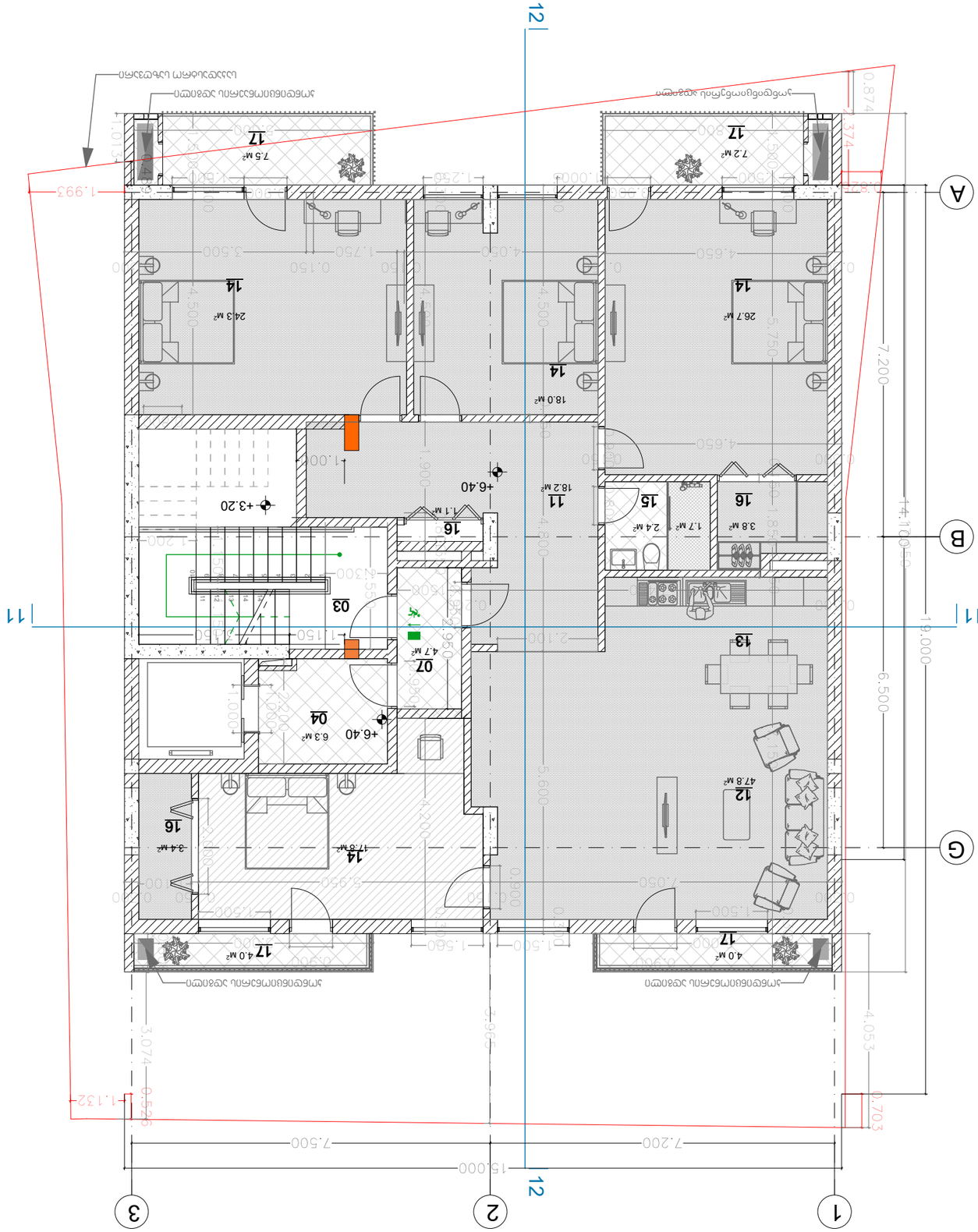

מגורים	02-Feb-19
מרפסות	02-Feb-19
חניות	02-Feb-19

מהנדס השלד: מ.א.ם הנדסה בע"מ, רח' הברזל 3, תל אביב

יועץ אקוסטי: א.ש.ל. יועצים בע"מ

יועץ תנועה: א.ש.ל. יועצים בע"מ

יועץ נגישות: א.ש.ל. יועצים בע"מ

יועץ בטיחות אש: א.ש.ל. יועצים בע"מ

יועץ איכות הסביבה: א.ש.ל. יועצים בע"מ

יועץ תברואה: א.ש.ל. יועצים בע"מ

יועץ חשמל: א.ש.ל. יועצים בע"מ

יועץ מיזוג אויר: א.ש.ל. יועצים בע"מ

יועץ קונסטרוקציה: א.ש.ל. יועצים בע"מ

מתכנן שלד: א.ש.ל. יועצים בע"מ

מתכנן אדריכלות: א.ש.ל. יועצים בע"מ

אדריכלות נוף: א.ש.ל. יועצים בע"מ

מתכנן תנועה ותשתיות: א.ש.ל. יועצים בע"מ

מתכנן מערכות: א.ש.ל. יועצים בע"מ

מתכנן אדריכלות: א.ש.ל. יועצים בע"מ

מתכנן שלד: א.ש.ל. יועצים בע"מ

יועץ בטיחות אש: א.ש.ל. יועצים בע"מ

יועץ איכות הסביבה: א.ש.ל. יועצים בע"מ

יועץ תברואה: א.ש.ל. יועצים בע"מ

יועץ חשמל: א.ש.ל. יועצים בע"מ

יועץ מיזוג אויר: א.ש.ל. יועצים בע"מ

יועץ קונסטרוקציה

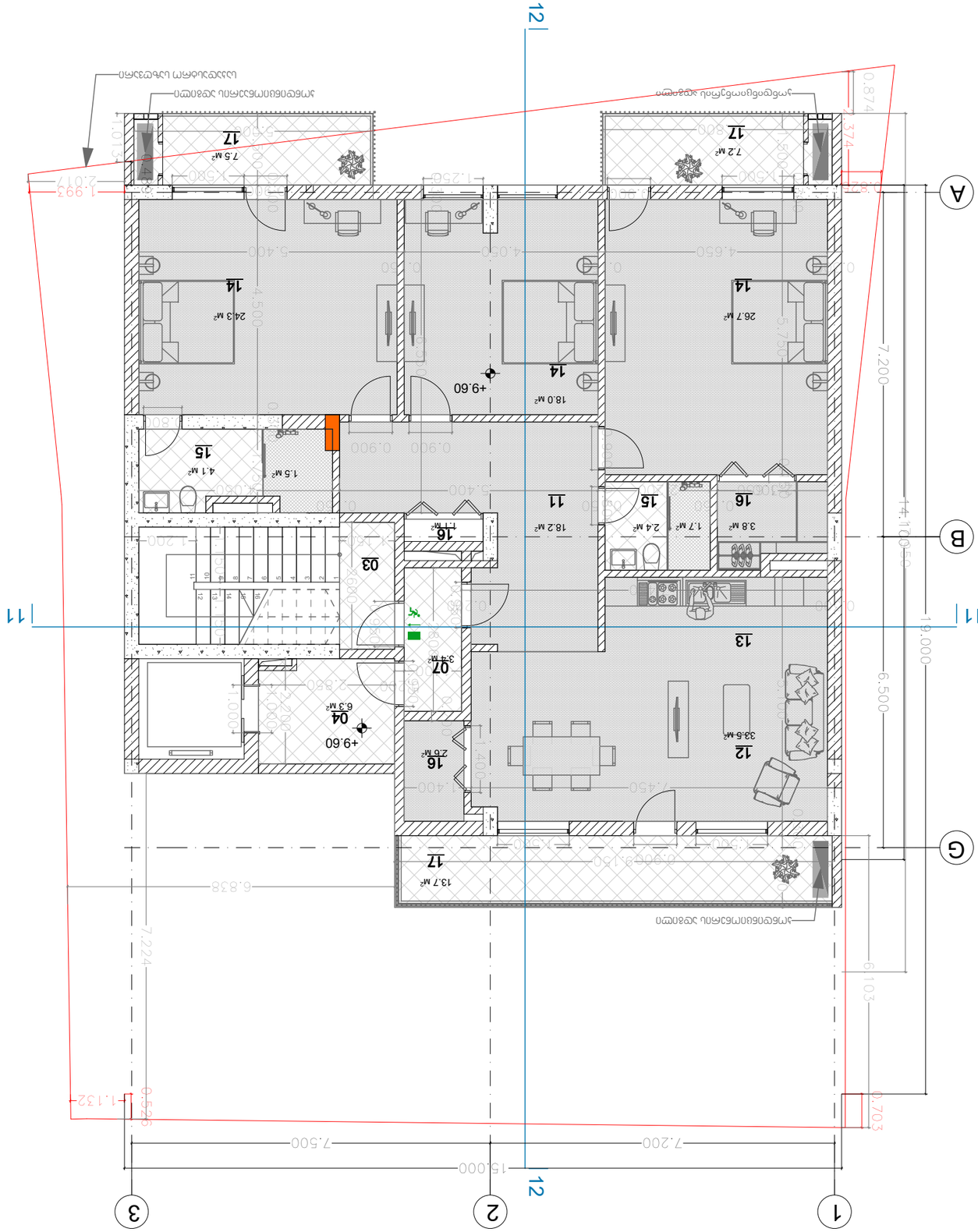

02-Feb-19	а. Сафаров	Гл.архитектор	-----
02-Feb-19	а. Сафаров	Гл.инженер проекта	
02-Feb-19	а. Сафаров	Нач. отд.	

ГАМИ-ИНЖИНИРИНГ

Сафаров Сафар Сафарович п/я ГАМИ-ИНЖИНИРИНГ

Заказчик: Заказ №6

Строительство многоквартирного дома по ул. Ленина, 74 в г. Душанбе

Стадия: Раб.

Масштаб	Дата	Формат
02-Feb-19	1:100	A3.

Архитектурно-планировочное решение

Схема расположения помещений

Инв.№:

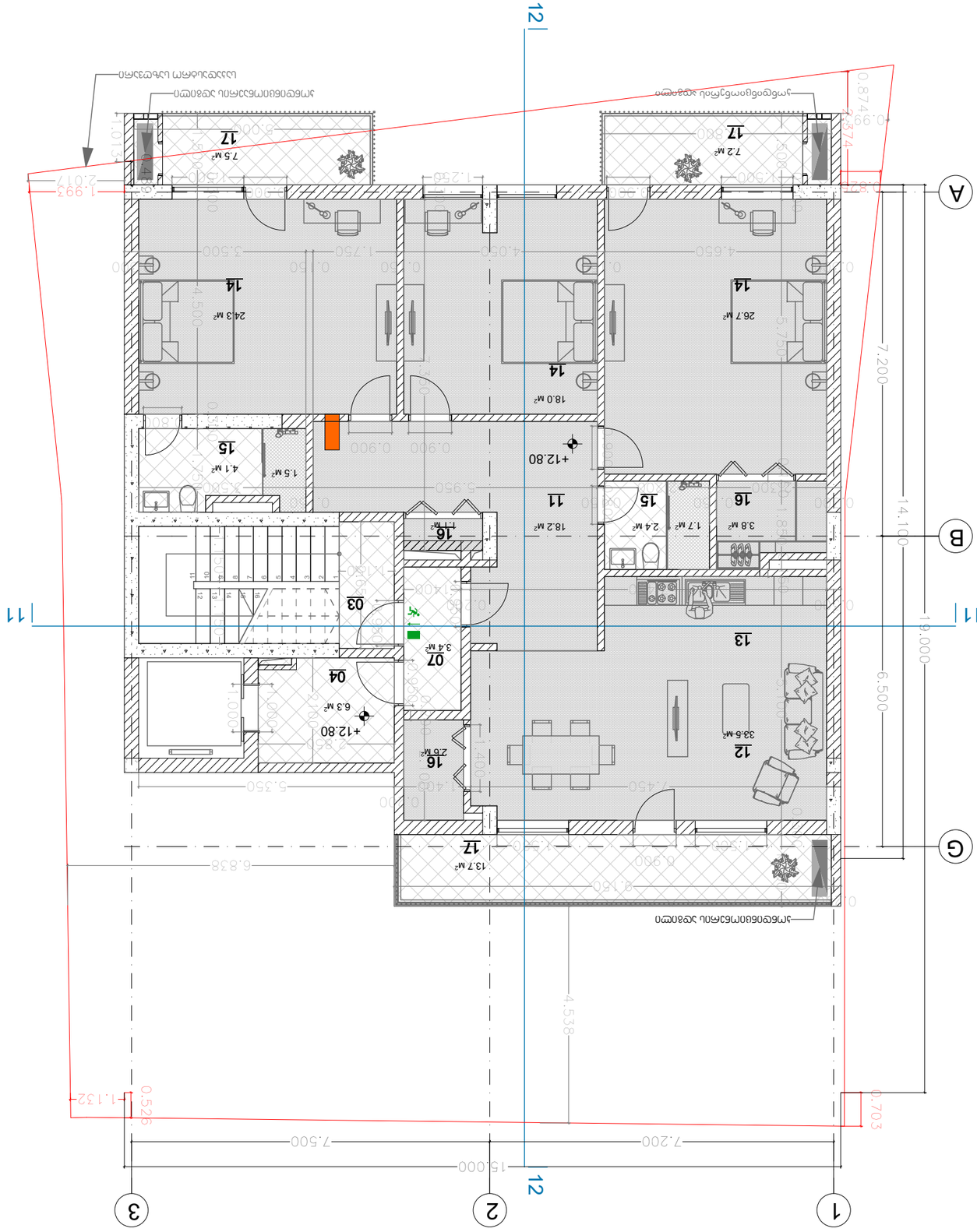

תוכנית:	קומת קרקע
קנה מידה:	1:100
גרסה:	A3.
תאריך:	02-Feb-19

בניין מגורים, מסחר ומלונאות, מגרש 6 רחוב הנדיב 17, תל אביב

גוש: 6974.017

02-Feb-19	ד. פרנקל		מהנדס הקונסטרוקציה
02-Feb-19	ד. פרנקל		מתכנן השלד
02-Feb-19	ד. פרנקל		מהנדס בניין

אדריכלים ומתכנני ערים בע"מ

אדריכלים ומתכנני ערים בע"מ

שם המגיש:

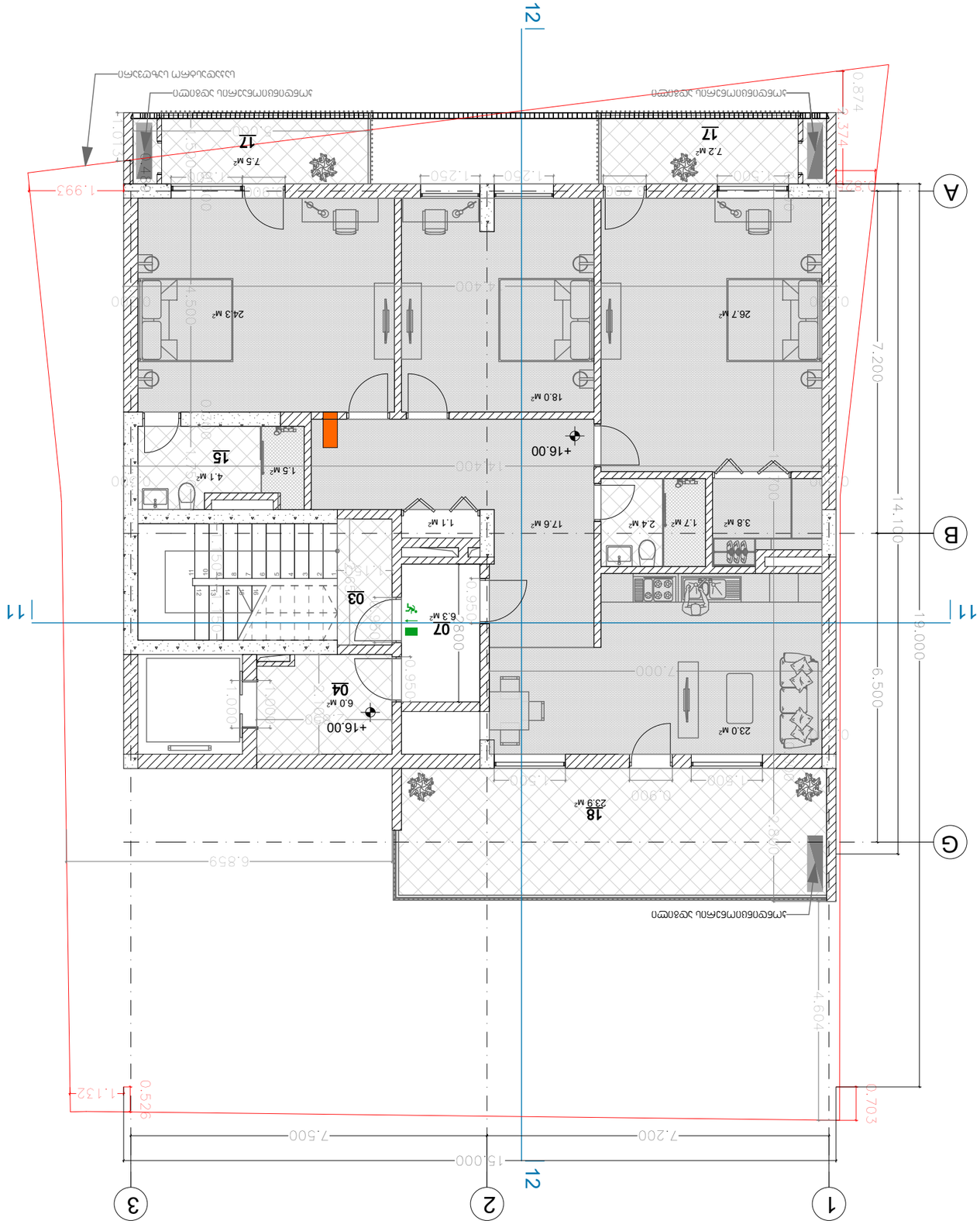

02-Feb-19	а. ааааааа	ссылочная	
02-Feb-19	а. ааааааа	Гл.инженер	
02-Feb-19	а. ааааааа	Нач. отдела	

ООО «ААААААААААА»

Заказчик: ааааааа

Объект: ааааааааааааааааааааааа

Стадия: ааааааа

Наименование: ааааааааааааааааааа

Дата: 02-Feb-19

Масштаб: 1:100

Формат: A3.

Договор №6 от 01.17.08.074.017

Шифр: аааааааа

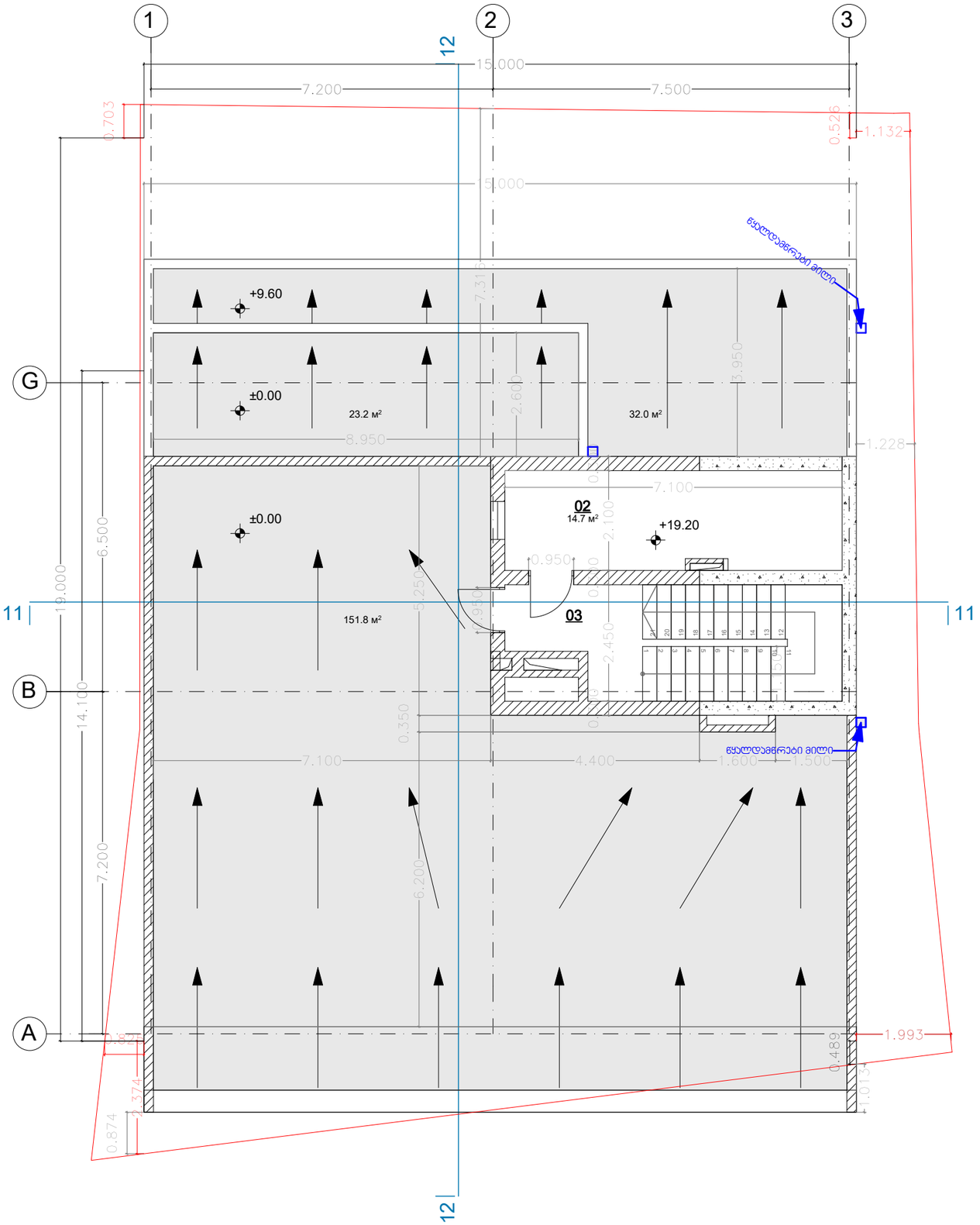

შენიშვნები:

მრავალფუნქციური შენობა
კომერციული-საცხოვრებელი

თარიღი	მასშტაბი	ფურცლის ზომა
02-Feb-19	1:100	A3.

მისამართი. ქ. თბილისი, მიქელაძის ქუჩა №6

ს/კ: 01.17.08.074.017

პროექტის ავტორი:

არქიტექტორ-დიზაინერი ი/მ მამუკა პაპანაძე

ინდ. მენარმე	მ. პაპანაძე		02-Feb-19
არქიტექტორი	მ. პაპანაძე		02-Feb-19
შეასრულა	მ. პაპანაძე		02-Feb-19

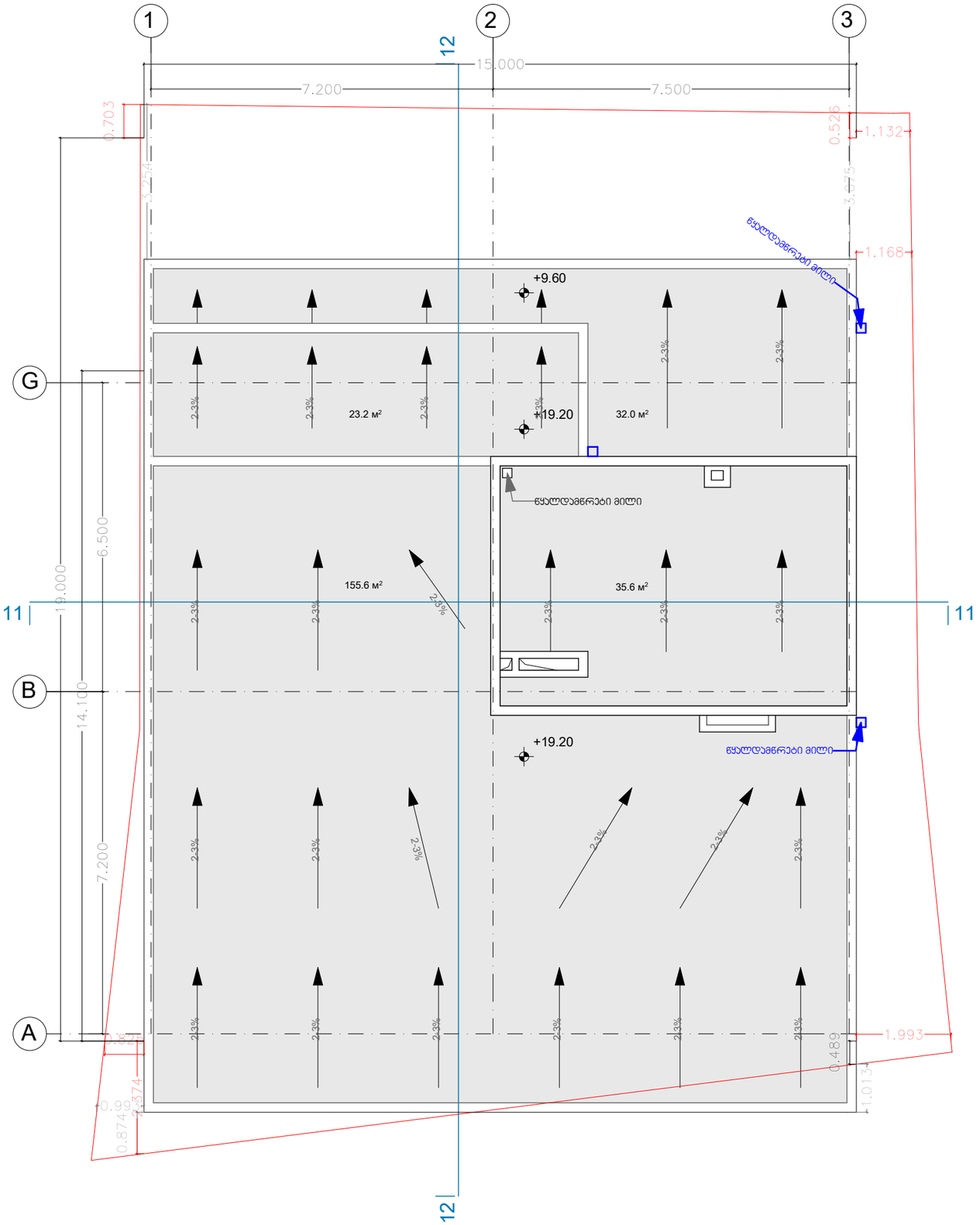

შენიშვნები:

მრავალფუნქციური შენობა
კომერციული-საცხოვრებელი

თარიღი	მასშტაბი	ფურცლის ზომა
02-Feb-19	1:100	A3.

მისამართი. ქ. თბილისი, მიქელაძის ქუჩა №6

ს/კ: 01.17.08.074.017

პროექტის ავტორი:

არქიტექტორ-დიზაინერი ი/მ მამუკა ყავანაძე

ინდ. მენარმე	მ. ყავანაძე		02-Feb-19
არქიტექტორი	მ. ყავანაძე		02-Feb-19
შესრულა	მ. ყავანაძე		02-Feb-19

შენობა-ნაგებობის უსაფრთხოების წესებთან შესაბამისობის ანალიზი

გამოყენებული წესები - **„შენობა-ნაგებობის უსაფრთხოების წესები“**

ჩამოთვალეთ შენობის დაკავებულებები და აღწერეთ თითოეული გამოყენება	
სასაწყობო ჯგუფი სწ-2 (ავტოფარეხი)	სართული: -5.40 მ დონეზე
დამხმარე ჯგუფი დს (დამხმარე სათავსო)	სართული: -5.40 მ დონეზე
სავაჭრო ჯგუფი სვ (სავაჭრო ფართები)	სართული: -3.20 მ დონეზე
საცხოვრებელი ჯგუფი სც-2 (საცხოვრებელი ბინები)	სართული: +0.00, +16.00 -მდე მ დონეზე

კონსტრუქციის ტიპი:	
განსაზღვრეთ კონსტრუქციის არსებული შენობისთვის: *მაგალითი*: II-A, II-B, V-A, V-B	
განსაზღვრეთ კონსტრუქციის ტიპი ახალი შენობისთვის: *მაგალითი*: II-A, II-B, V-A, V-B	I-B
შერეული კონსტრუქციის შემთხვევაში მიუთითეთ ტიპები, რომელიც გამოყენებული იქნება, განსაზღვრეთ ტიპები და მათი მდებარეობა:	

სიმაღლის შეზღუდვები *ცხრილი* 503 *-ის მიხედვით*		
დაკავებულობები	**დასაშვები სართულიანობა**	**შემოთავაზებული სართულიანობა**
1. სასაწყობო ჯგუფი სწ-2	5	1 მიწის დონის ქვედა სართული
2. დამხმარე ჯგუფი დს	5	1 მიწის დონის ქვედა სართული
3. სავაჭრო ჯგუფი სვ	11	1 მიწის დონის ზედა სართული
4. საცხოვრებელი ჯგუფი სც-2	11	6 მიწის დონის ზედა სართული
	დასაშვები სიმაღლე	**შემოთავაზებული სიმაღლე**
შენობის სიმაღლე =	48,80	22,10
მიწის დონის ზემოთ სართულ(ებ)ის რაოდენობა =	11	7

ფართობის შეზღუდვები *ცხრილი* 503 *-ის მიხედვით*		
დაკავებულობები	**დასაშვები ფართობი (სართულზე)**	**შემოთავაზებული ფართობი (სართულზე)**
სასაწყობო ჯგუფი სწ-2 (ნიშნ. -5.40მ)	3 300 მ^2	167,30 მ^2
დამხმარე ჯგუფი დს (ნიშნ. -5.40მ)	3 300 მ^2	18,90 მ^2
სავაჭრო ჯგუფი სვ (ნიშნ.-3,20მ)	შეუზღუდავი	134,70 მ^2
საცხოვრებელი ჯგუფი სც-2 (ნიშნ.+0,00-დან +16,00-მდე მ)	შეუზღუდავი	1094,50 მ^2
შემოთავაზებული ფართობების ჯამი =	1415,40 მ^2	
სართულების რაოდენობა =	8	
შენობის საერთო ფართობი =	1781,10 მ^2	

გარე კედლის ცეცხლმედეგობისა და ღიობისადმი მოთხოვნები *ცხრილების* 602*-ის და* 705.8 *-ის მიხედვით*									
გარე კედელი	**ხანძარსაწინააღმდეგო მანძილი** (*მეტრი*)	**ცეცხლმედეგობის ხარისხი** (*საათი*)		**კედლის ღიობების ფართობი** (*კედლის* %)					
		მოთხოვნილი	**გათვალისწინებული**	**დასაშვები**			**გათვალისწინებული**		
				დაცული	**დაუცველი საშხეფებით**	**დაუცველი**	**დაცული**	**დაუცველი საშხეფებით**	**დაუცველი**
(*ღეძებში1-3*)	7,80	1	2			საშხეფის გარეშე - 25%			25%
(*ღეძებში 3-1*)	3,90	1	2		45%			**27%**	
(*ღეძებში-ა-გ*)	ღიობების გარეშე	1	2						
(*ღეძებში-გ-ა*)	ღიობების გარეშე	1	2						

ხანძრისაგან დაცვის სისტემებისადმი მოთხოვნები							
დაკავებულობები/ სივრცეები/გასასვლელი საშუალებები	ავტოსაშველო სისტემა	ალტერნატიული ავტომატური ცეცხლსაქრობი სისტემები	სახანძრო განგაშისა, კვამლაღმომჩენი და ცეცხლაღმომჩენი სისტემები	სახანძრო მილდგარების სისტემები	კვამლის საკონტროლო სისტემები	ხელის ცეცხლმაქრები	საავარიო განგაშის სისტემები
საცხოვრებელი ჯგუფი სც-2	არა	არა	არა	არა	არა	არა	არა
სასაწყობო ჯგუფი სწ-2	კი	არა	კი	არა	კი	კი	კი
სავაჭრო ჯგუფი სვ	კი	არა	კი	არა	კი	კი	კი
დამხმარე ჯგუფი დს	კი	არა	კი	არა	კი	კი	არა
კიბის უჯრედი	არა	არა	კი	არა	კი (*ვესტიბიული მექანიკური განიავების სისტემით*)	კი	არა
ლიფტები	არა	არა	კი	არა	კი (*ლიფტების ფოიე მექანიკური განიავების სისტემით*)	კი	არა
დერეფანი	კი	არა	კი	არა	კი	კი	კი
სახანძრო-სამაშველო სამსახურის მიერ გამოსაყენებელი მისაერთებლები				არა			
სახანძრო ტუმბოები და წყლის რეზერვუარი (განთავსებულია პირველ სართულზე, +0,75 ნიშნულზე)				კი			

განიავებისადმი მოთხოვნები		
დაკავებულობები/სივრცეები/გასასვლელი საშუალებები	ბუნებრივი განიავება	ხელოვნური განიავება
სასაწყობო ჯგუფი სწ-2	კი	კი
სავაჭრო ჯგუფი სვ	კი	-
დამხმარე ჯგუფი დს	-	-
საცხოვრებელი ჯგუფი სც-2 (ბინები)	კი	-
კიბის უჯრედი	-	კი
ლიფტები	-	კი
დერეფანი	-	კი

თითოეული სართულიდან გასასვლელი საშუალება									
სართულები	დაკავებულობა და დაკავებულობის დატვირთვის ჯამური მაჩვენებელი	მოთხოვნილი გასასვლელების/გასასვლელთან მისადგომის რაოდენობა	გათვალისწინებული გასასვლელების/ გასასვლელთან მისადგომის რაოდენობა და ტიპი	გასასვლელი საშუალებების სიგანე(*მეტრი*)					
				გზა-კიბეები		დერაფანი,		გასასვლელის გზა-კარი	
				მოთხოვნილი	გათვალისწინებული	მოთხოვნილი	გათვალისწინებული	მოთხოვნილი	გათვალისწინებული
მიწის დონის ქვედა სართული	სასაწყობო ჯგუფი სწ-2 9 დამხმარე ჯგუფი დს 1	1	1	0,90	1,20	-	-	0,82	0,95
პირველი სართული	სავაჭრო ჯგუფი სვ 48	2	2	0,90	1,20	1,20	1,40	0,82	0,95
მეორე სართული	საცხოვრებელი ჯგუფი სც-2 7	1	1	0,90	1,20	1,20	1,40	0,82	0,95
მესამე სართული	საცხოვრებელი ჯგუფი სც-2 11	1	1	0,90	1,20	1,20	1,40	0,82	0,95
მეოთხე სართული	საცხოვრებელი ჯგუფი სც-2 11	1	1	0,90	1,15	1,20	1,35	0,82	0,95
მეხუთე სართული	საცხოვრებელი ჯგუფი სც-2 10	1	1	0,90	1,15	1,20	1,20	0,82	0,95

მეექვსე სართული	საცხოვრებელი ჯგუფი სც-2 **10**	**1**	**1**	**0,90**	**1,15**	**1,20**	**1,20**	**0,82**	**0,95**
მეშვიდე სართული	საცხოვრებელი ჯგუფი სც-2 **10**	**1**	**1**	**0,90**	**1,15**	**1,20**	**1,65**	**0,82**	**0,95**

წყალსადენი სისტემის ფიქსირებული მოწყობილობების რაოდენობა-საცხოვრებელი ჯგუფი სც-2 და სც-3 ქვეჯგუფები

ცხრილი 1602.1*-ის მიხედვით*

სართულები	საცხოვრებელი ერთეულები	ფიქსირებული მოწყობილობები									
		უნიტაზი (ერთ საცხოვრებელ ერთეულზე)		ტუალეტის ხელსაბანები (ერთ საცხოვრებელ ერთეულზე)		აბაზანა/შხაპი (ერთ საცხოვრებელ ერთეულზე)		სამზარეულოს ნიჟარა (ერთ საცხოვრებელ ერთეულზე)		ავტომატური სარეცხი მანქანის მისაერთებელი	
		მოთხოვნილი	*გათვალისწინებული*	*მოთხოვნილი*	*გათვალისწინებული*	*მოთხოვნილი*	*გათვალისწინებული*	*მოთხოვნილი*	*გათვალისწინებული*	*მოთხოვნილი*	*გათვალისწინებული*
მიწის დონის ქვედა სართული											
პირველი სართული											
მეორე სართული	# 1- 14	1	1	1	1	1	1	1	1	1	1
მესამე სართული	# 15- 28	1	1	1	1	1	1	1	1	1	1
მეოთხე სართული	# 29- 42	1	1	1	1	1	1	1	1	1	1
მეხუთე სართული	# 43- 56	1	1	1	1	1	1	1	1	1	1
მეექვსე სართული	# 57- 70	1	1	1	1	1	1	1	1	1	1
მშვიდე სართული	# 71- 84	1	1	1	1	1	1	1	1	1	1
მერვე სართული	# 85- 98	1	1	1	1	1	1	1	1	1	1

ЗОЛОЧЕНОЕ ОЗЕРО

Золотое озеро Ленинградской области

Проект планировки территории

Материалы по обоснованию проекта планировки территории

Пояснительная записка

Том 1

Изм.	Кол.уч.	Подпись, дата
Разработал	Иванов	
Проверил	Петрова	
Н. контр.	Сидоров	
ГИП	Кузнецов	

ООО «Проектстрой»

Санкт-Петербург, 2024

დაჯავებულობის ჯგუფების აღნიშვნები

დაჯავებულობის ჯგუფები	დაჯავებულობის ჯგუფის აღნიშვნა	ფერის კოდი	დაშტრიხვა/HATCH	ხაზის სისქე/LINE THICKNESS	დაშტრიხვის მასშტაბი/HATCH SCALE	დაშტრიხვის კუთხე/HATCH ANGLE
თავშეყრის ჯგუფი (თვ)		RGB (34,139,34)	ANSI31	0.05 მმ	40	0
საქმიანი ჯგუფი (სქ)		RGB (79,12,187)	ANSI31	0.05 მმ	40	0
საგანმანათლებლო ჯგუფი - (სგ)		RGB (245,99,20)	ANSI31	0.05 მმ	40	0
სამრეწველო ჯგუფი (სმ)		RGB (160,32,240)	ANSI31	0.05 მმ	40	0
დიდი საფრთხის შემცველი ჯგუფი - (დსშ)		RGB (94,8,58)	ANSI31	0.05 მმ	40	0
დაწესებულებითი ჯგუფი (დწ)		RGB (0,0,255)	ANSI31	0.05 მმ	40	0
სავაჭრო ჯგუფი (სვ)		RGB (255,0,0)	ANSI31	0.05 მმ	40	0
საცხოვრებელი ჯგუფი (სვ)		RGB (255,255,0)	ANSI31	0.05 მმ	40	0
სასაწყობო ჯგუფი (სწ)		RGB (136,135,134)	ANSI31	0.05 მმ	40	0
დამხმარე ჯგუფი (დს)		RGB (57,57,56)	ANSI31	0.05 მმ	40	0

შენიშვნა:

დაჯავებულობის აღნიშვნის დაშტრიხვა, ხაზის სისქე, დაშტრიხვის მასშტაბი და დაშტრიხვის კუთხე
მორგებულია AutoCAD - ის სახაზავ პროგრამისთვის, სხვა სახაზავი პროგრამის გამოყენების შემთხვევაში,
დაშტრიხვის ტიპი, ხაზის სისქე, მასშტაბი და კუთხე უნდა იყოს აღნიშნულთან მაქსიმალურად მიახლოებული, ხოლო
დაჯავებულობის ფერი სხვა სახაზავი პროგრამების შემთხვევაშიც უნდა იყოს მოცემული კოდების მიხედვით.

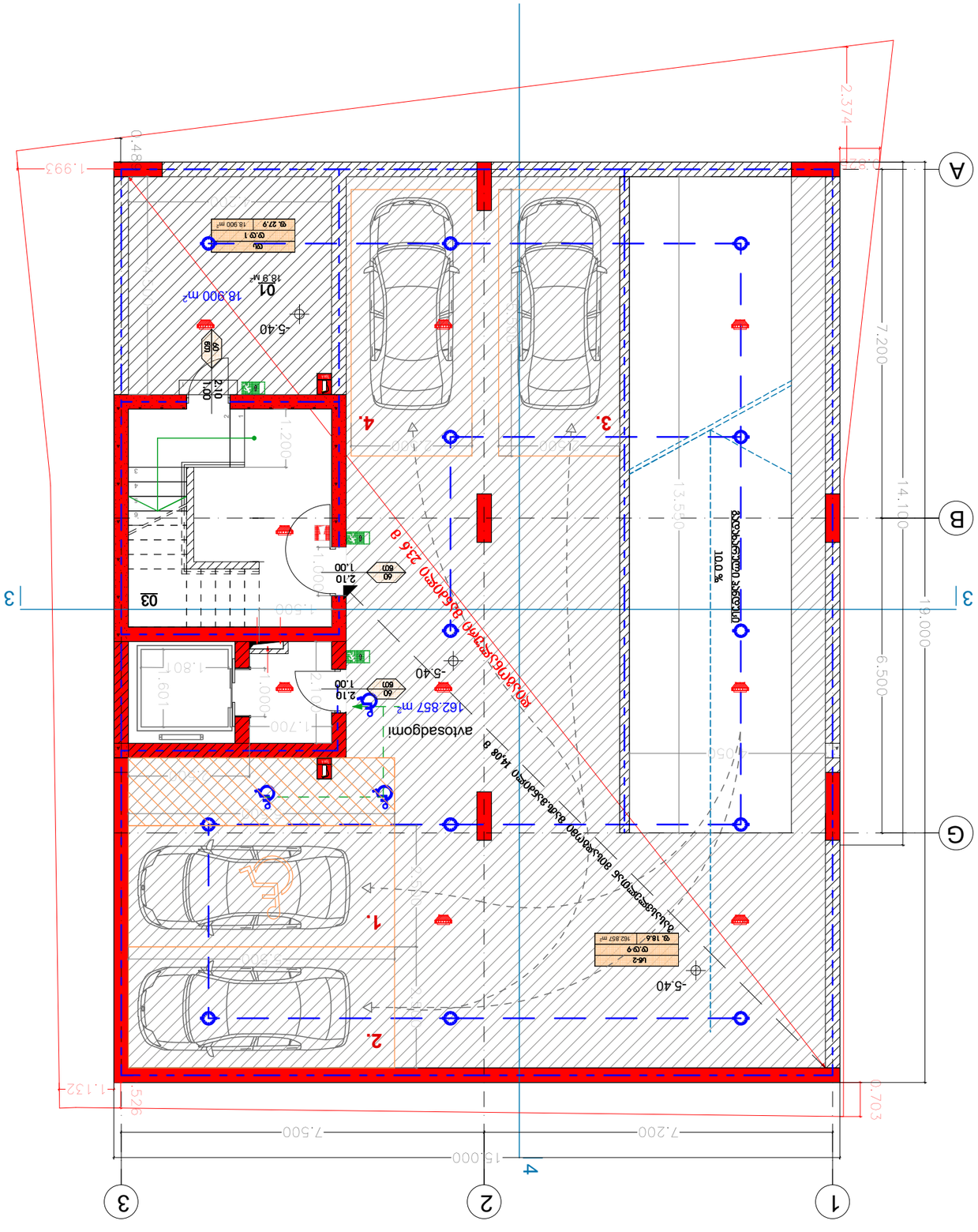
1
2
3
4
A
B
G
3
15.000
7.200
7.500
1.132
0.703
0.526
1.993
0.480
2.374
14.100
19.000
7.200
6.500
13.540
1.050
1.200
1.000
1.500
1.700
1.800
1.601
2.100
1.000
2.100
1.000
2.100
1.000

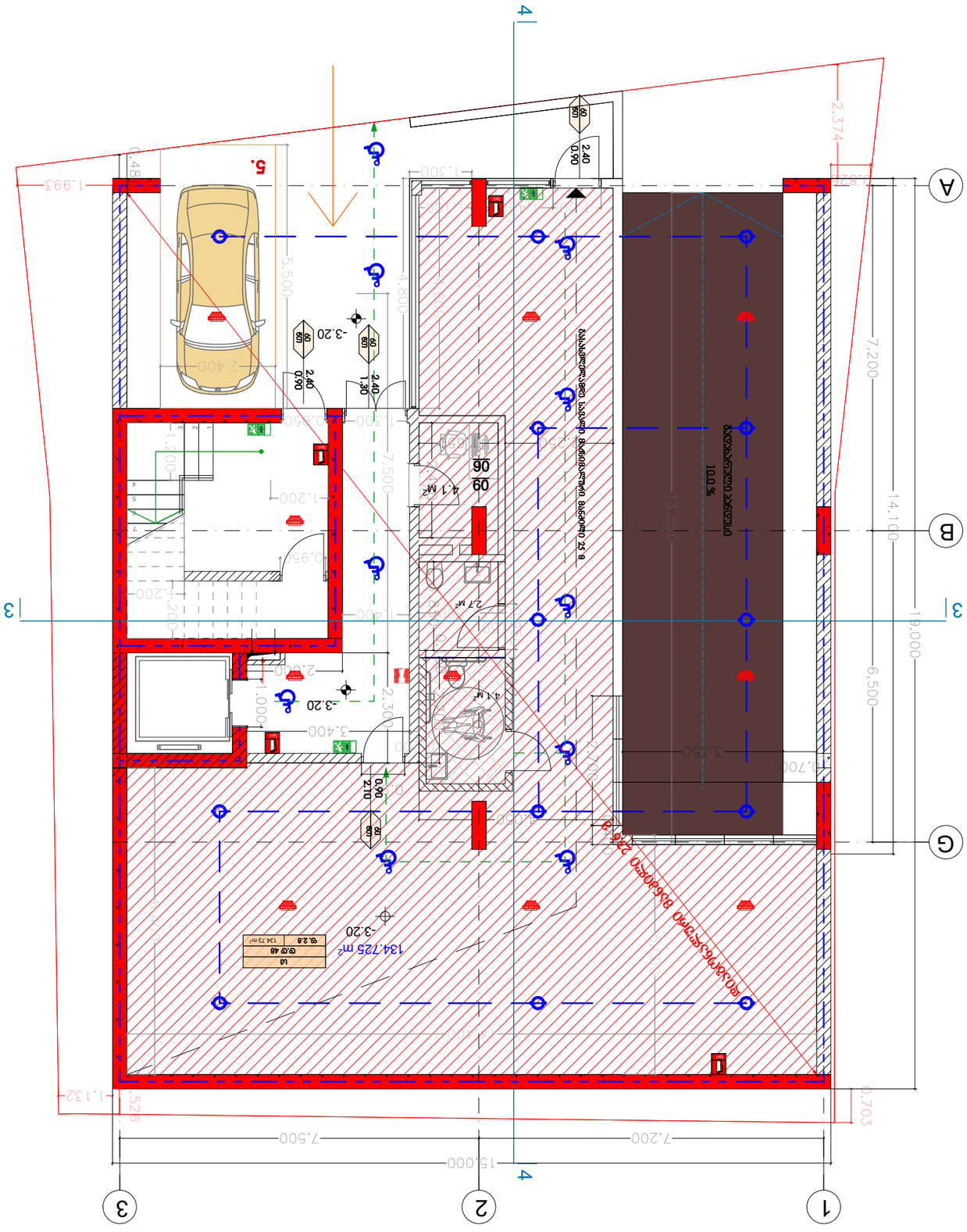
1
2
3
4
A
B
G
3
4
5.
15.000
7.200
7.500
19.000
14.100
6.500
7.200
13.500
3.350
0.700
1.132
0.526
0.703
1.993
2.374
0.480
5.500
4.800
7.500
2.400
1.200
1.200
1.200
1.200
1.200
1.300
1.300
0.950
2.300
1.000
3.400
2.300
2.700
2.700
2.700

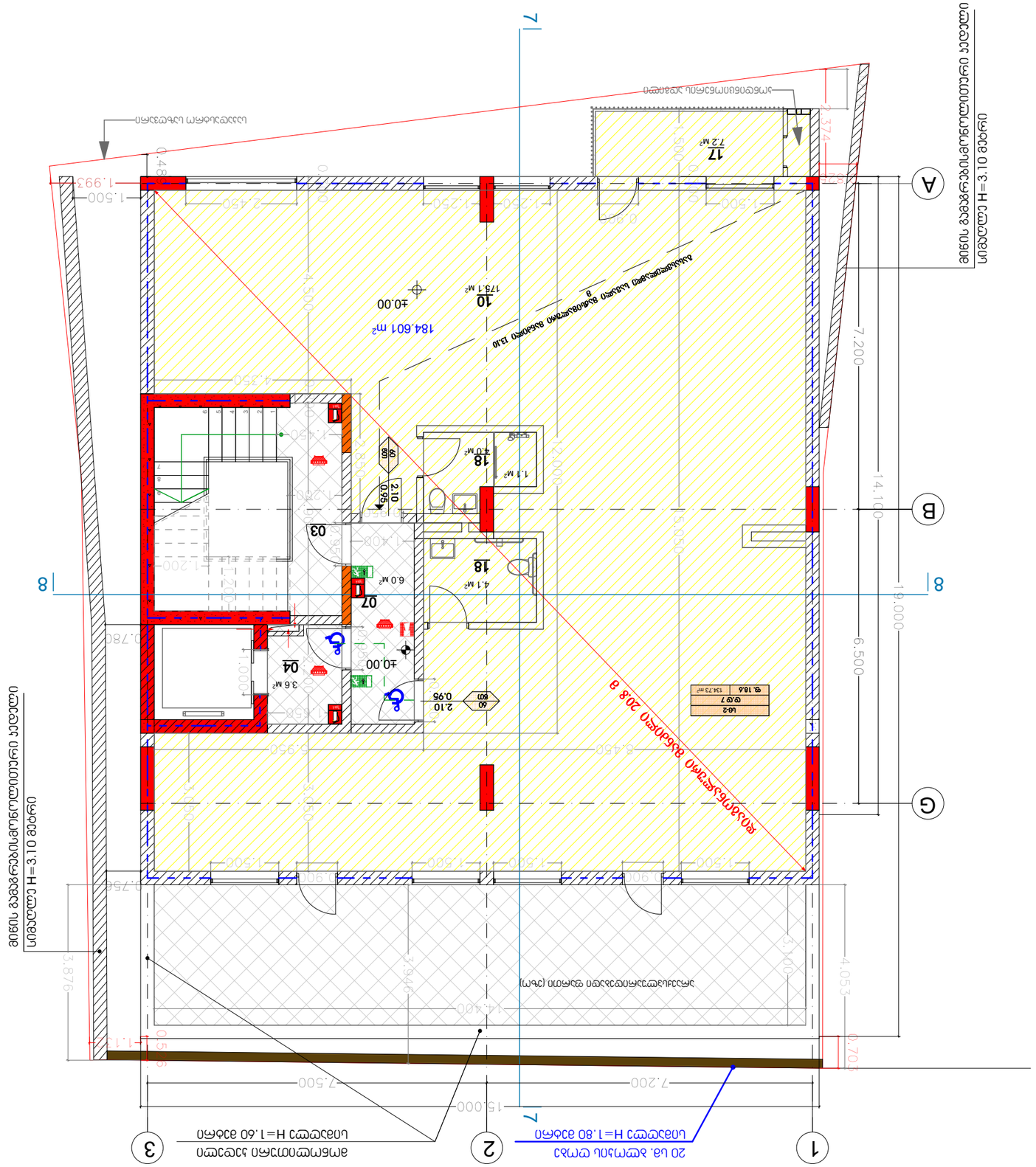
1
2
3
A
B
G
7
8
20 სმ. ბეტონის ღობე
ბეტონის H=1.80 ბაზაზე
ღობის ბეტონის H=1.60 ბაზაზე
(ფარ) ითვალისწინებულია ფასადის ფერადოვანი გაფორმება
ბაზაზე ბეტონის H=3.10 მდინარე
ბაზაზე ბეტონის H=3.10 მდინარე
184.601 m²
±0.00
10
179.1 M²
18
4.0 M²
18
4.1 M²
07
6.0 M²
04
3.6 M²
17
7.2 M²
03
ფანჯრების ბლოკის ანალიზი
ფანჯრების ბლოკის ანალიზი
ფანჯრების ბლოკის ანალიზი

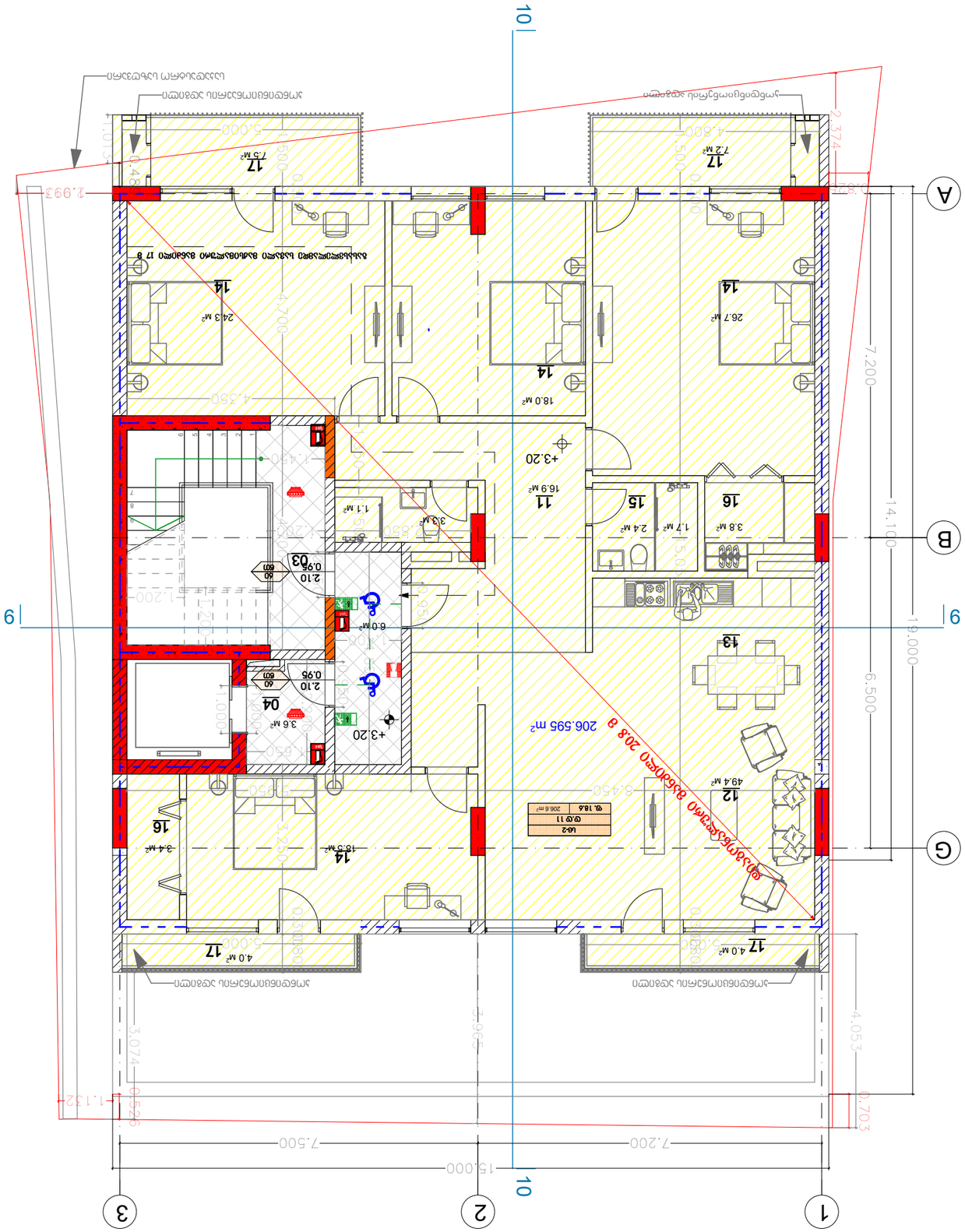

02-Feb-19	1:100	A3.	

ап.6, ул. Проф. Марин Дринов, Район Младост, гр. София

Ид.: 01.17.08.074.017

Съставил:	арх. Здравко Здравков	-----	02-Feb-19
Проверил:	арх. Здравко Здравков		02-Feb-19
Одобрил:	арх. Здравко Здравков		02-Feb-19

Здравко Здравков ЕТ, Здравко Здравков п/а Архитектурно-Инженерно Проектиране

Архитектурно-конструктивни разработки

Сградата има: 2 подземни, 1 партерен, 7 жилищни (тип "мезонет") и 1 обслужващ етажи

Ид.№: 3256038630

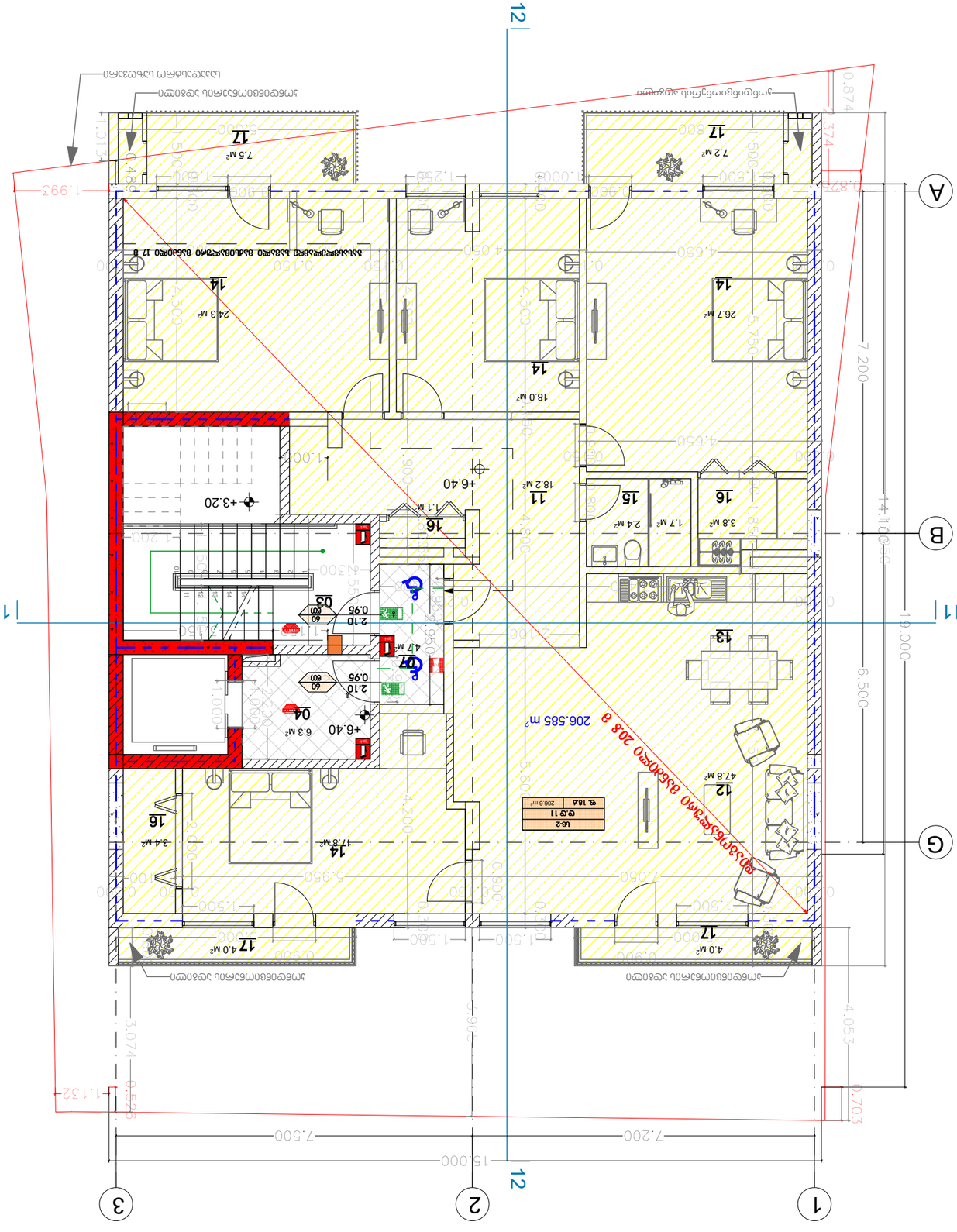

Разраб. Мартиросян	А. Мартиросян		02-Feb-19
Гип	А. Мартиросян		02-Feb-19
Нач. отд.	А. Мартиросян		02-Feb-19

ЗАО «Архитектурное бюро Мартиросян-Мартиросян»

Заказчик: Мартиросян Ашот Ашотович

Объект: Индивидуальный жилой дом №6 по ул. Ереванская, 74, г. Ереван, кад. № 01.17.08.074.017

Стадия | Листов | Масштаб | Формат
Р | 1 | 1:100 | А3.

Планировка 1-го этажа. Экспликация помещений

Инв. № подл. | Подпись и дата | Взам. инв. №

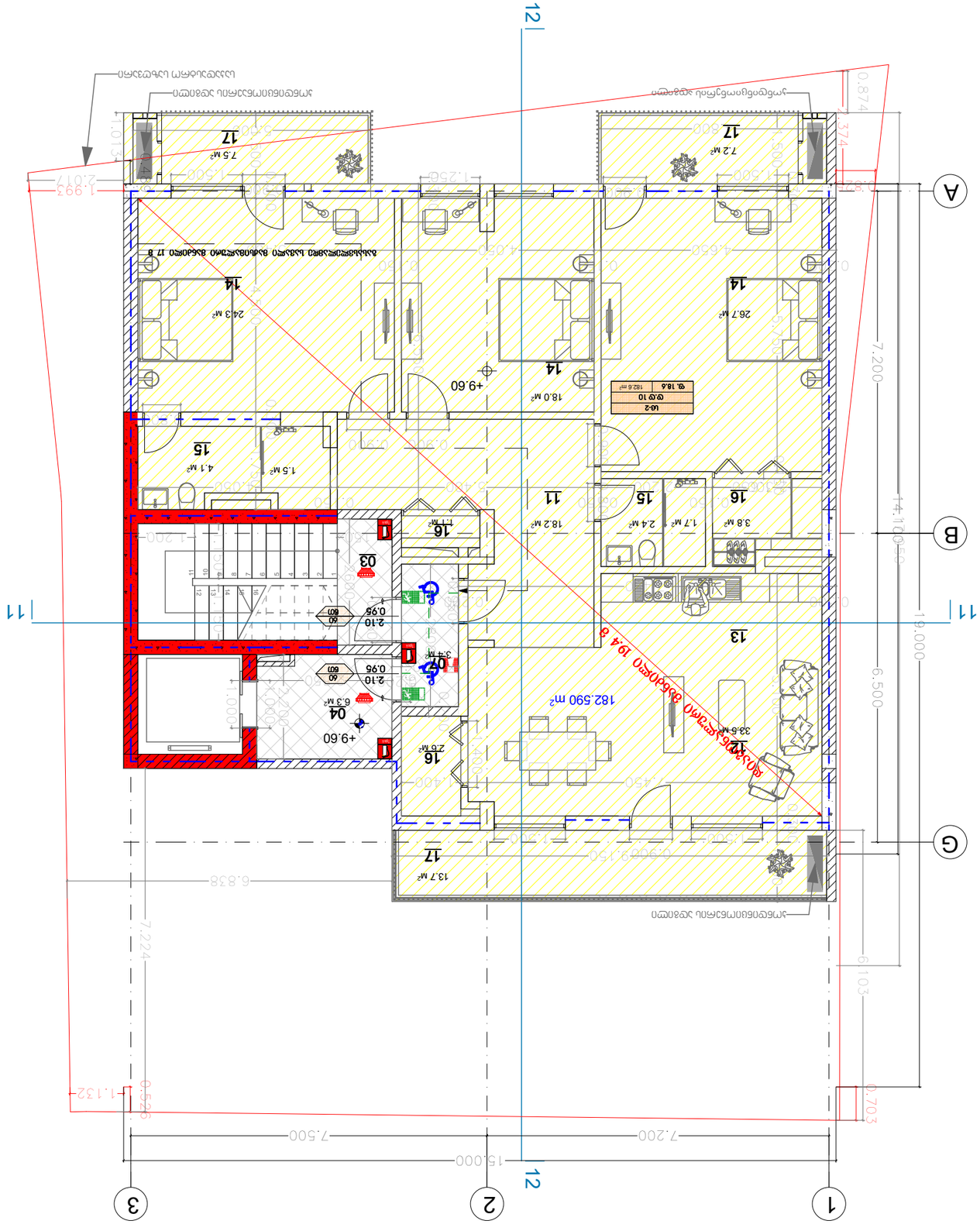

Дата	02-Feb-19
Масштаб	1:100
Формат чертежа	A3.

Адрес объекта строительства

Одноквартирный жилой дом

Заказчик:

Архитектурно-планировочное решение

Разработал: арх. Ахмедов Ш.Ш.

Проверил: арх. Ахмедов Ш.Ш.

Нач. отд.: арх. Ахмедов Ш.Ш.

Гл. инженер проекта: арх. Ахмедов Ш.Ш.

Нач. отд.	арх. Ахмедов Ш.Ш.		02-Feb-19
Гл. инженер проекта	арх. Ахмедов Ш.Ш.		02-Feb-19
Разработал	арх. Ахмедов Ш.Ш.		02-Feb-19

Заказчик: Заказчик ООО Ахмедов-Групп-Ахмедов

Заказчик

Архитектурно-планировочное решение

Одноквартирный жилой дом

Адрес объекта строительства: г. Ташкент, Яккасарайский район, ул. Шота Руставели, дом 17 В

Кадастровый номер земельного участка: 01:17:08:074:017

Лист

Листов

Масштаб

Дата

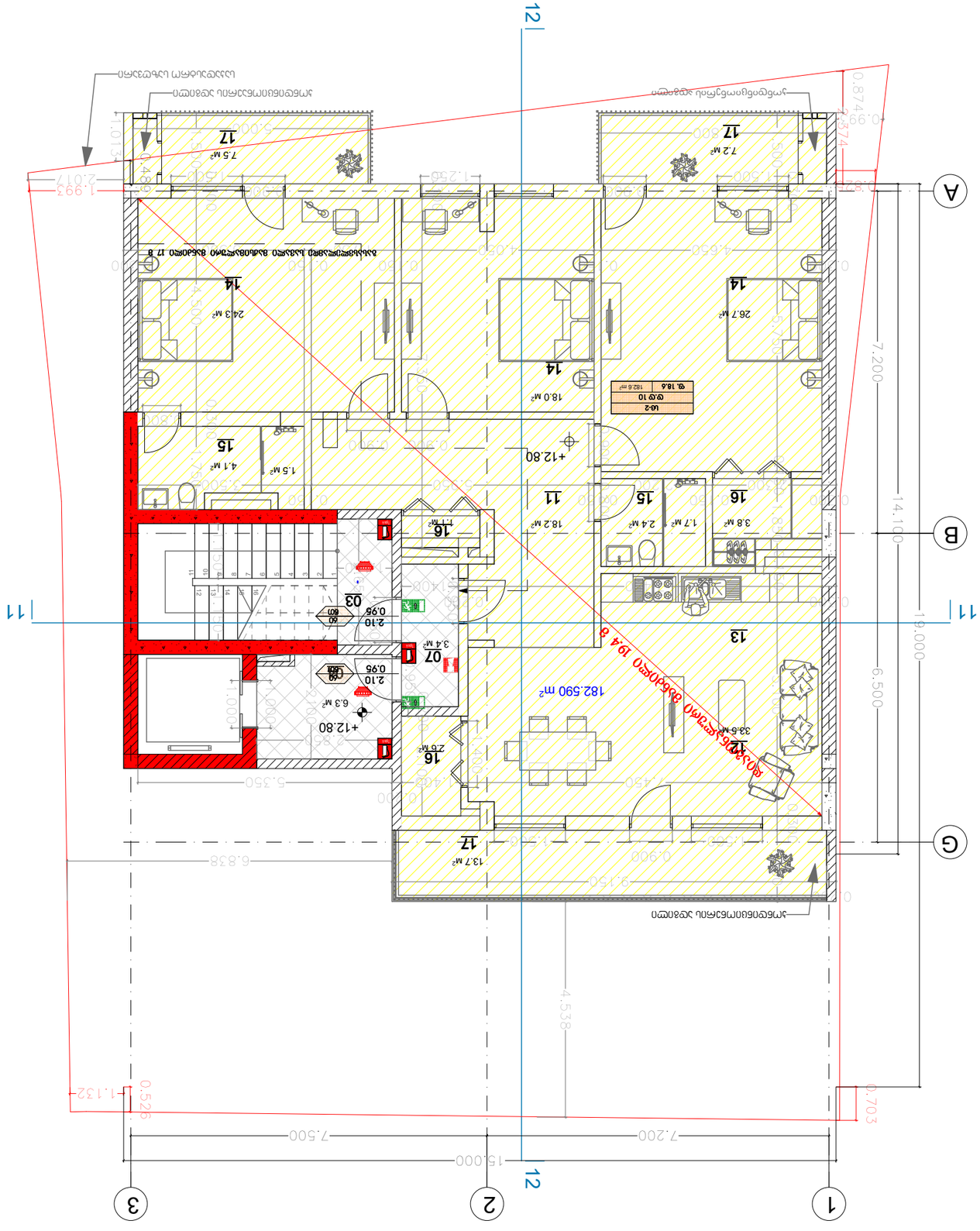
1
2
3
11
12
A
B
G
15.000
7.200
7.500
19.000
14.100
6.500
4.538
6.838
5.350
1.132
0.526
0.703
182.590 m²
+12.80
+12.80
+12.80

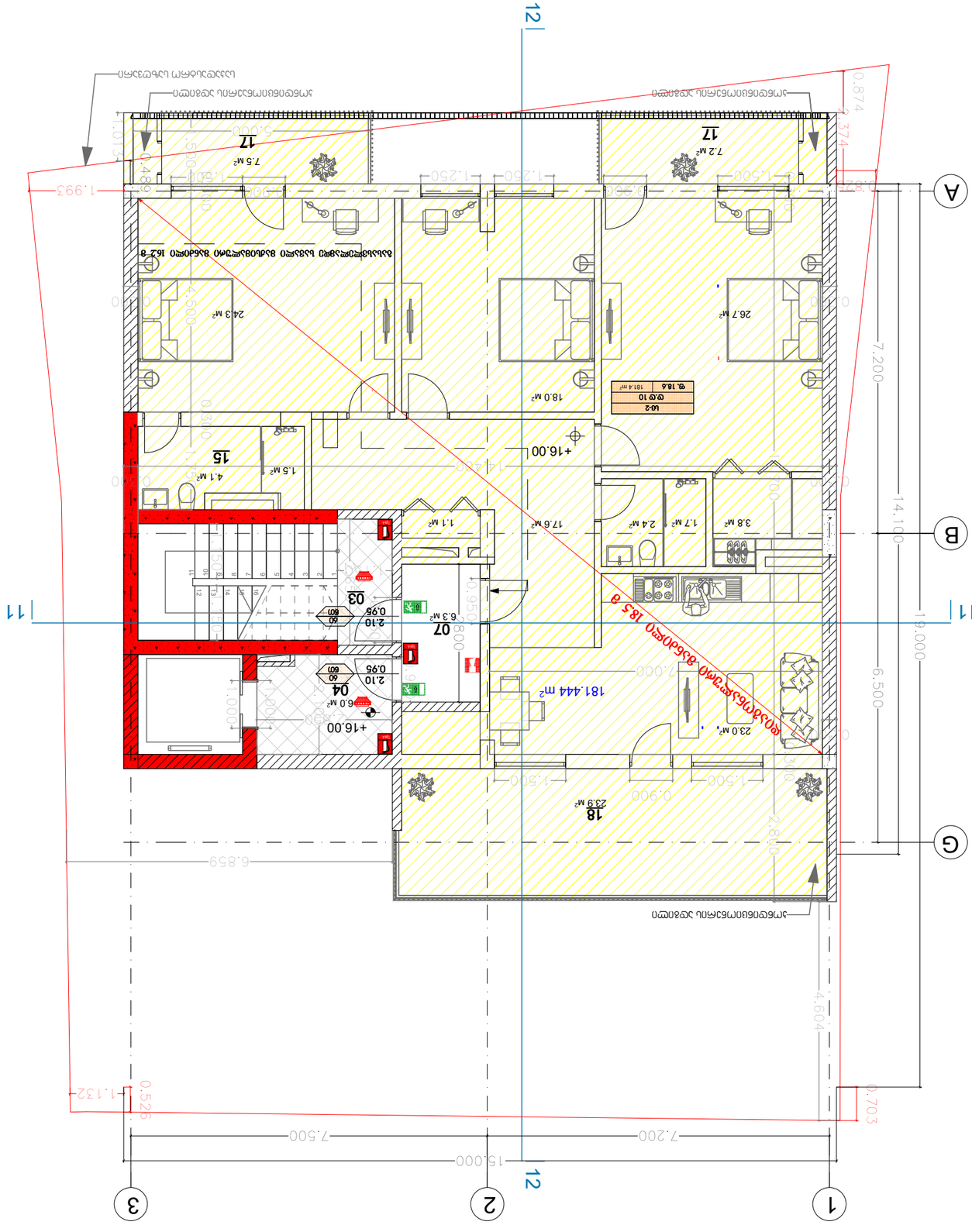

מס. תכנית	02-Feb-19		
מהנדס אחראי	02-Feb-19		
מתכנן	02-Feb-19		

מהנדסים אחראיים-יועצים-מתכננים בע"מ
MT ARCHITECTS

שם המתכנן:

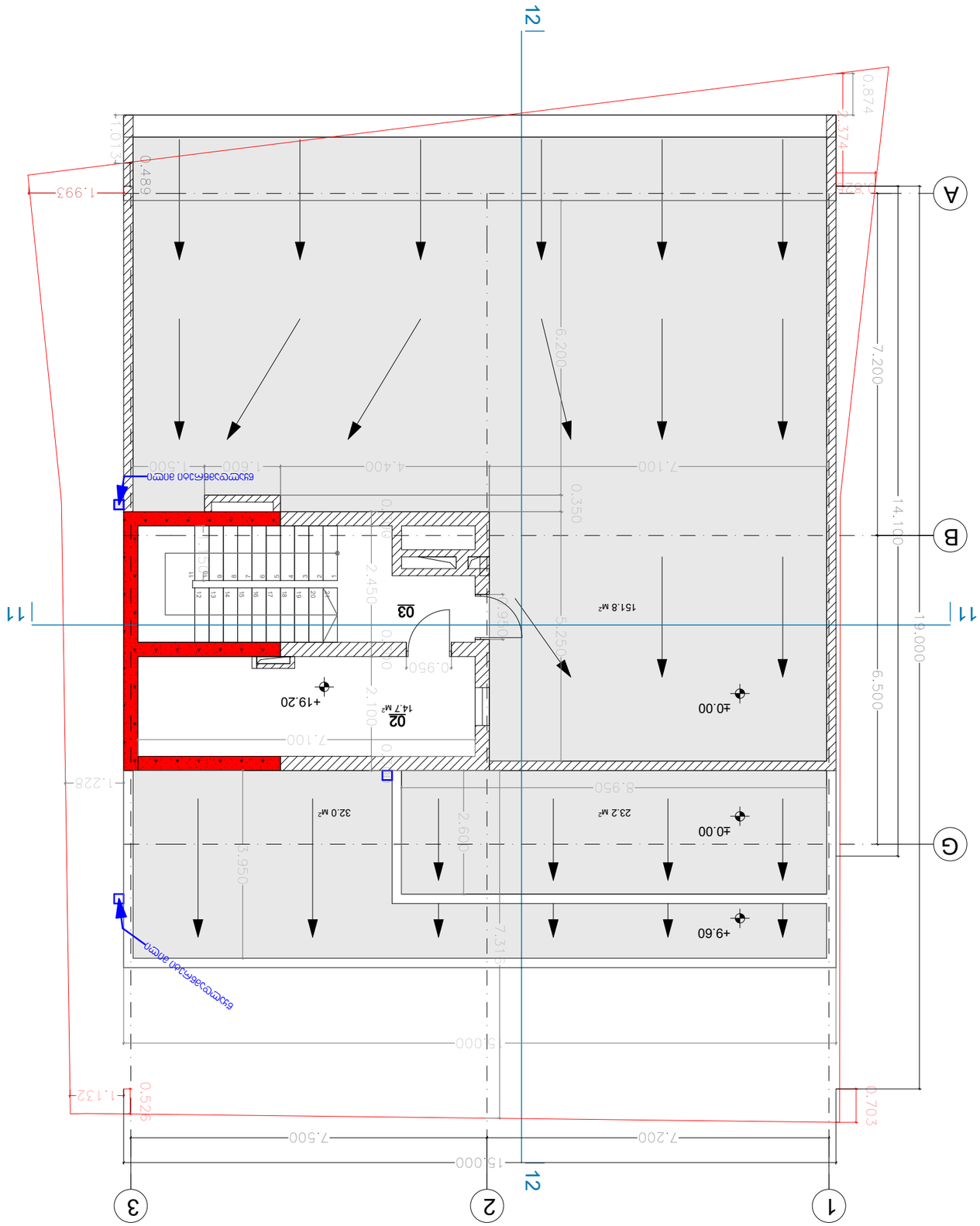

Разраб. Абдуллаев	д.	02-Feb-19	
Гл.инженер проекта	д.	02-Feb-19	
Н.контр.	д.	02-Feb-19	

ООО "Архитектурное бюро Абдуллаева"

Заказчик: Строительство 2-этажного здания с подвалом

Объект: Строительство 2-этажного здания с подвалом

Стадия: Рабочий проект

Лист: 01.17.08.074.017

Масштаб: 1:100

Формат: A3.

Дата: 02-Feb-19

Инв.№ подл.

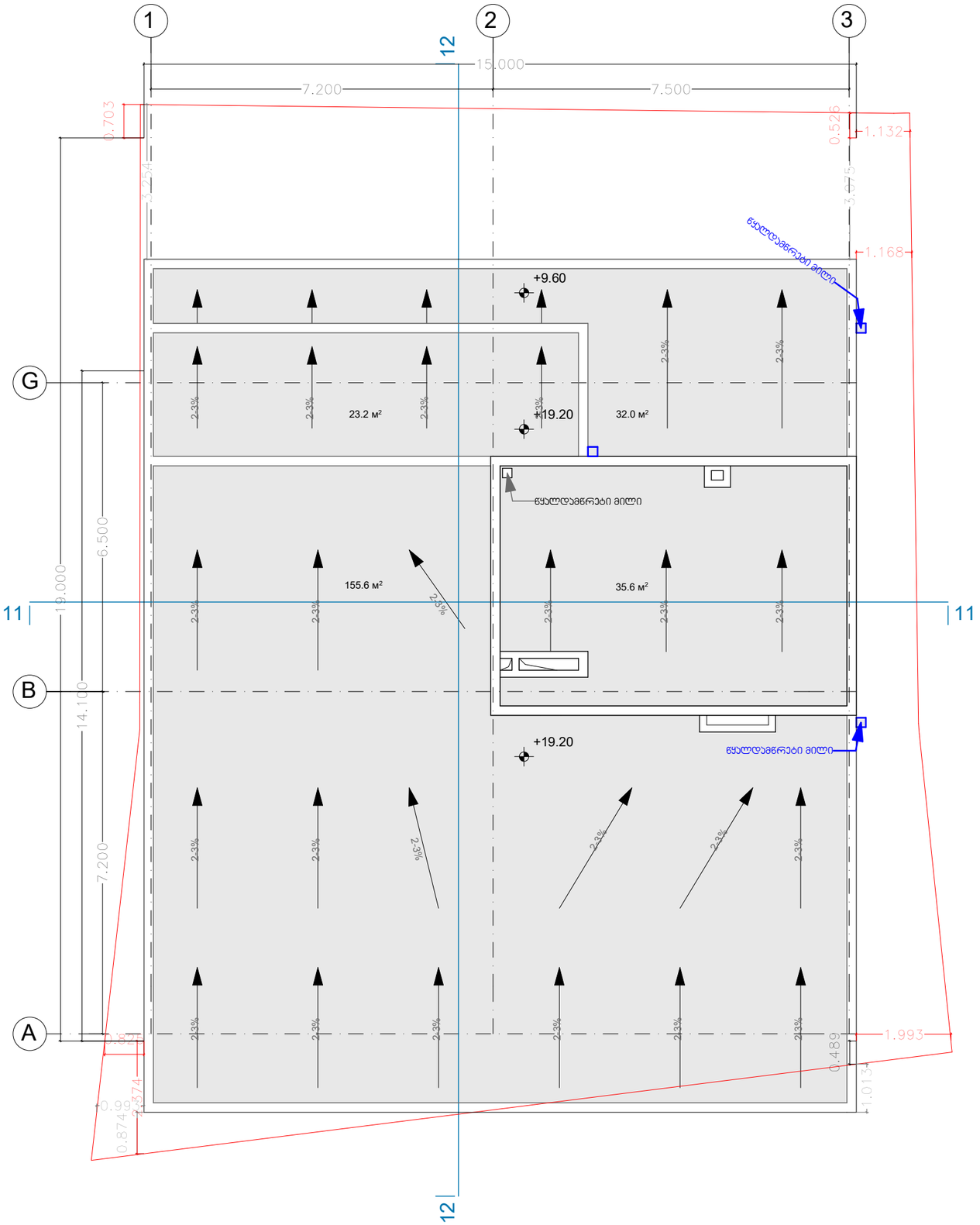

შენიშვნები:

მრავალფუნქციური შენობა
კომერციული-საცხოვრებელი

თარიღი	მასშტაბი	ფურცლის ზომა
02-Feb-19	1:100	A3.

მისამართი. ქ. თბილისი, მიქელაძის ქუჩა №6

ს/კ: 01.17.08.074.017

პროექტის ავტორი:

არქიტექტორ-დიზაინერი ი/მ მამუკა ყავანაძე

ინდ. მენარმე	მ. ყავანაძე		02-Feb-19
არქიტექტორი	მ. ყავანაძე		02-Feb-19
შესრულა	მ. ყავანაძე		02-Feb-19

разрез 1-1

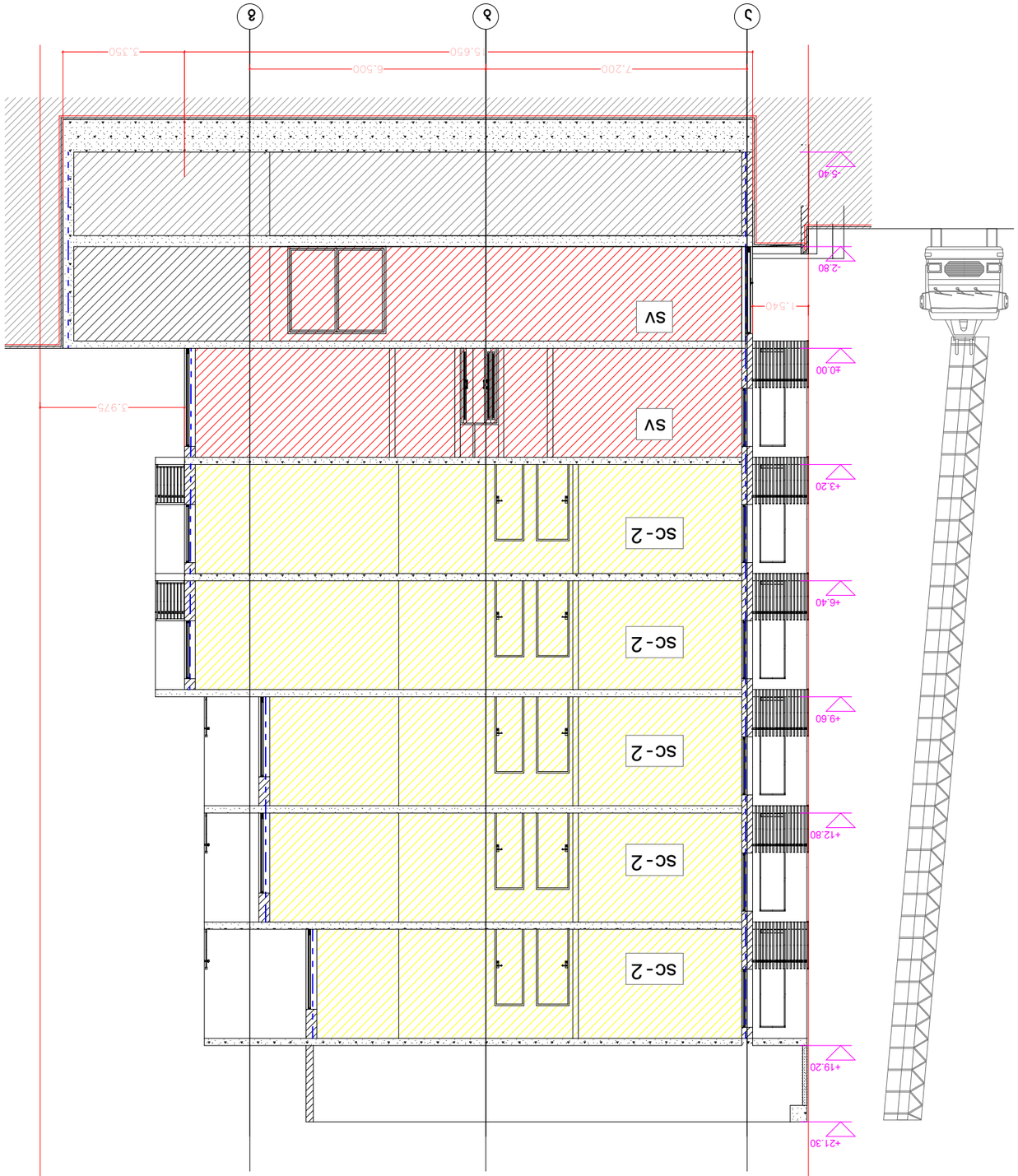

Заместитель главного архитектора-руководитель архитектурной мастерской

Дарманов Нариманбек Ерсаинович

Масштаб	1:100	Формат А3.	
Дата	02-Feb-19		

Проект планировки и застройки территории, ограниченной ул. Сатпаева, ул. Шевченко, ул. Кабанбай батыра №6

Ц/у: 01.17.08.074.017

Гл. спец. отдела архитектурного контроля	г. Астана, ул. Сарайшык, 35		02-Feb-19
Главный архитектор проекта	г. Астана, ул. Сарайшык, 35		02-Feb-19
Руководитель	г. Астана, ул. Сарайшык, 35		02-Feb-19

Заместитель главного архитектора-руководитель архитектурной мастерской

Дарманов Нариманбек Ерсаинович

АРХИТЕКТУРНО-ПЛАНИРОВОЧНОЕ БЮРО г.Астана, ул. Сарайшык, 35

Заместитель главного архитектора-руководитель архитектурной мастерской

Дарманов Нариманбек Ерсаинович

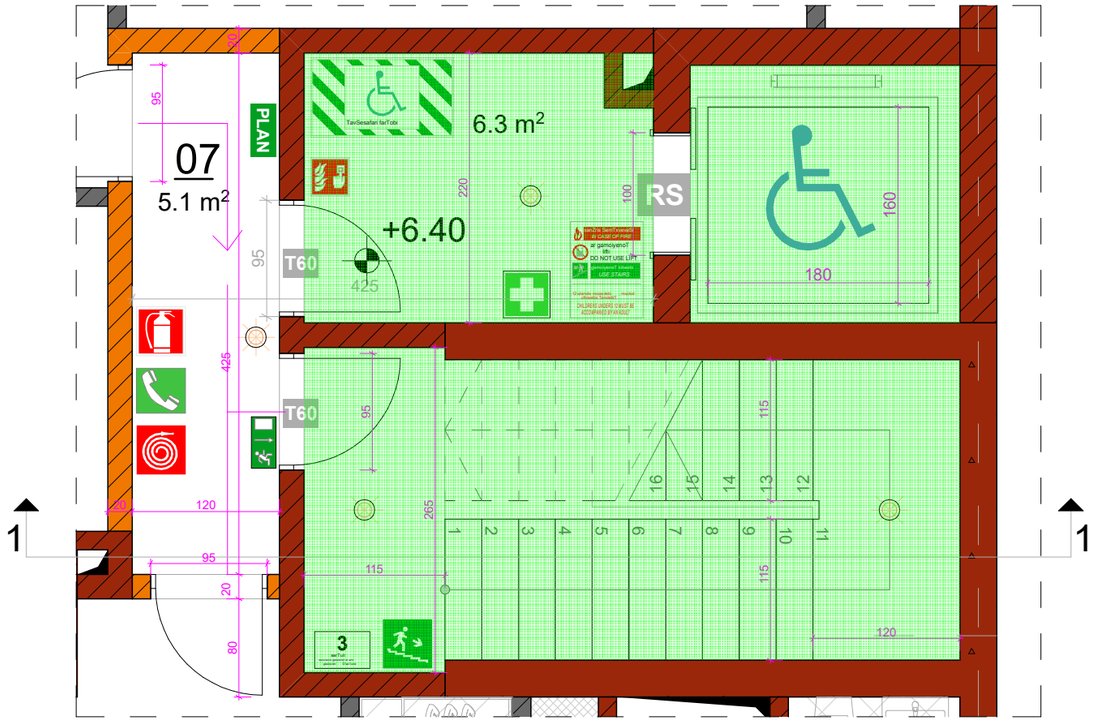

კიბის გეგმა

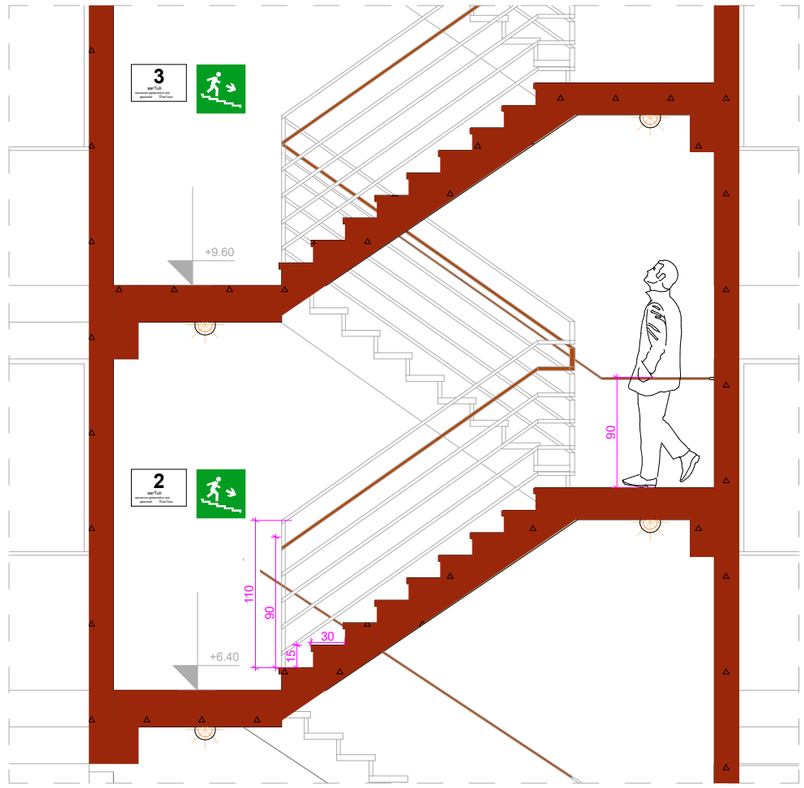

კიბის ჭრილი

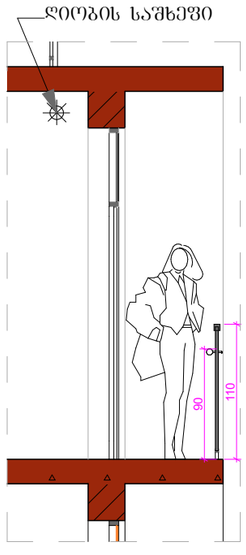

აივნის მოაჯირი/
ღიობის დაცვა საშხეფით

საავტომობილო პანდუსი

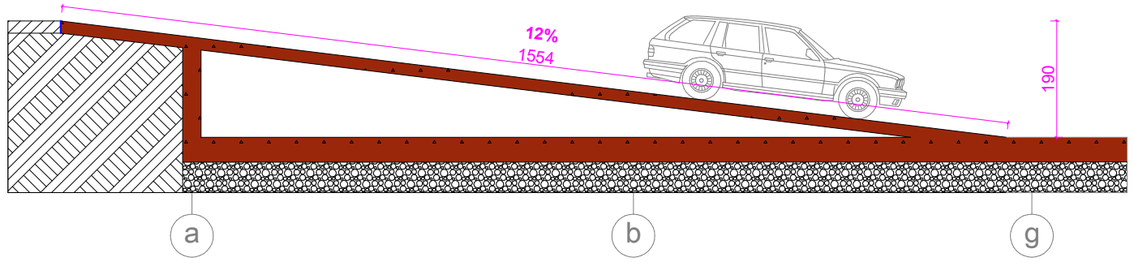

აივნის მოაჯირი

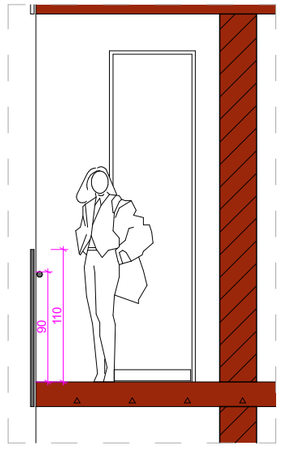

შენიშვნები:

მრავალფუნქციური შენობა
კომერციული-საცხოვრებელი

თარიღი	მასშტაბი	ფურცლის ზომა
02-Feb-19	1:100	A3.

მისამართი. ქ. თბილისი, მიქელაძის ქუჩა №6

ს/კ: 01.17.08.074.017

პროექტის ავტორი:

არქიტექტორ-დიზაინერი ი/მ მამუკა აჯანაძე

ინდ. მენარმე	მ. აჯანაძე	_____	02-Feb-19
არქიტექტორი	მ. აჯანაძე		02-Feb-19
შემსრულა	მ. აჯანაძე	_____	02-Feb-19

კანალიზაციის
პლასტმასის მილები 100მმ

სითბური და აკუსტიკური
საიზოლაციო ძვაბამბა ძვაბამბა

გათვალისწინებული იქნას
პირსაბანის სამაგრი

პირსაბანი

თაბაშირმუშაოს ფილა12 მმ 1 ფენა

ხის შ დაფა 12მმ 1 ფენა

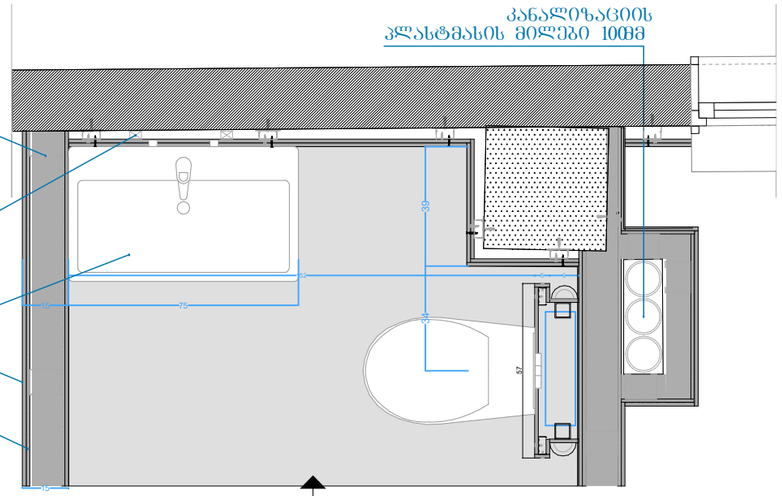

სველი წერტილის კონცეპტუალური დეტალი

აივნია და შეკიდული ჭერის კვანძი

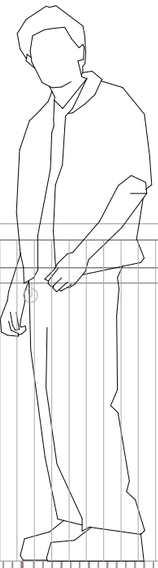

მოაჯირის ხუფი
(სახელური) 50მმ

სახელური აივნის
შიდა პერიმეტრზე 50მმ

მილკვადრატი30X30მმ

კერამოგრანიტი
საბოლოო დეტალიზაცია წარმოსადგენი
იქნება მომწოდებლის მიერ

მოაჯირის სამაგრი ელემენტი
საბოლოო დეტალიზაცია წარმოსადგენი
იქნება მომწოდებლის მიერ

ცემენტის მოსაჯიმი

ტერასის გადახურვის რკინაბეტონის
ფილა 160მმ

ფასადის მოპირკეთება
ლესვა / ღებვა

ჰიდროიზოლაცია

ხის კოჭი ფარდის საკიდის
სიმტკიცის უზრუნველსაყოფად

ფარდისთვის განკუთვნილი
სივრცე

თაბაშირმუშაოს შეკუდული ჭერი

კედლების შიდა მოპირკეთება

სველი წერტილის მოპირკეთება
თაბაშირმუშაოს
ფილით12მმ 2 ფენა

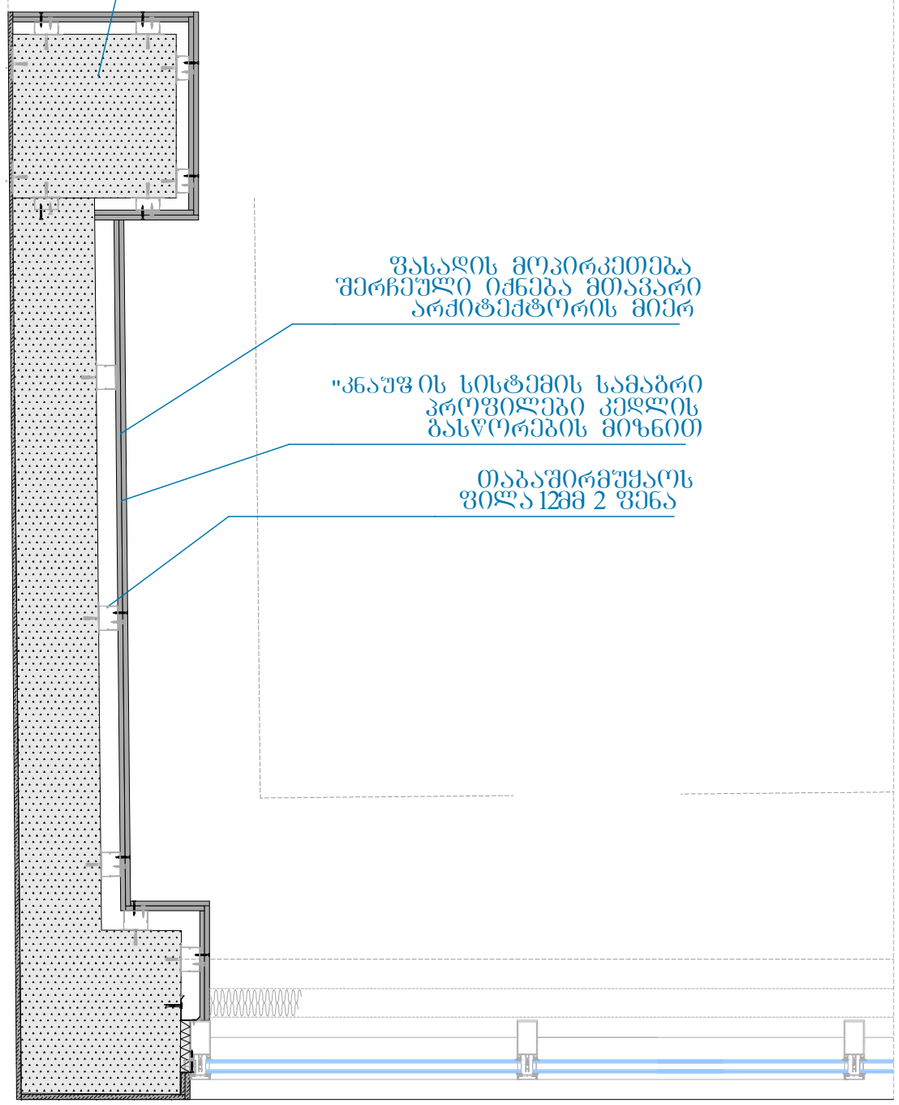

ფასადის მოპირკეთება
შერჩეული იქნება მთავარი
არქიტექტორის მიერ

"კნაუფ ის სისტემის სამაგრი
პროფილები კედლის
გასწორების მიზნით

თაბაშირმუშაოს
ფილა 12მმ 2 ფენა

შენიშვნები:

მრავალფუნქციური შენობა
კომერციული-საცხოვრებელი

თარიღი	მასშტაბი	ფურცლის ზომა
02-Feb-19	1:100	A3.

მისამართი. ქ. თბილისი, მიქელაძის ქუჩა №6

ს/კ: 01.17.08.074.017

პროექტის ავტორი:

არქიტექტორ-დიზაინერი ი/მ გიგუა ავანაძე

ინდ. მენარმე	გ. ავანაძე	_____	02-Feb-19
არქიტექტორი	გ. ავანაძე		02-Feb-19
შესრულა	გ. ავანაძე	_____	02-Feb-19

ჭრილი 1-1

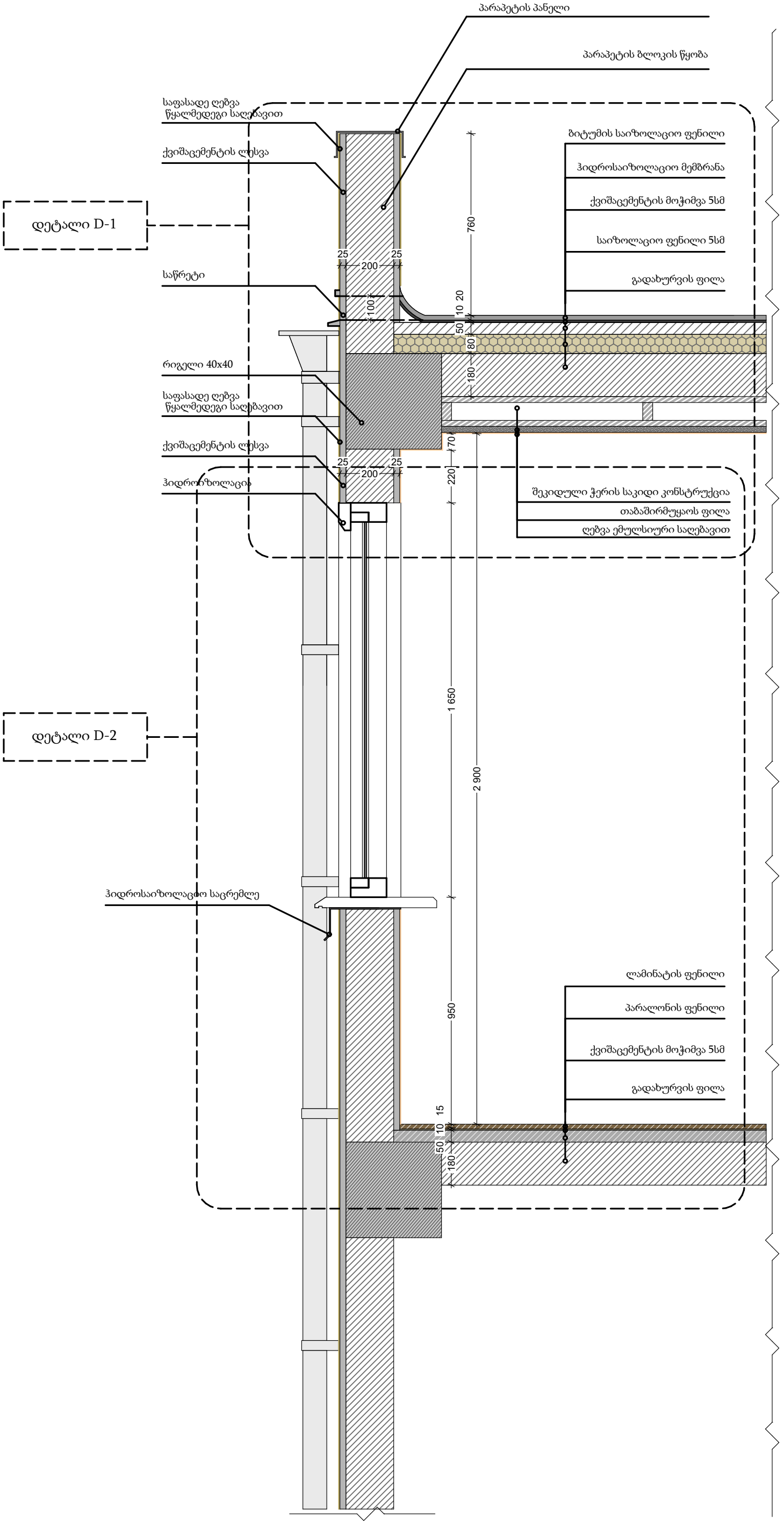
პარაპეტის პანელი
პარაპეტის ბლოკის წყობა
საფასადე ღებვა წყალმედეგი საღებავით
ქვიშაცემენტის ლესვა
დეტალი D-1
საწრეტი
რიგელი 40x40
საფასადე ღებვა წყალმედეგი საღებავით
ქვიშაცემენტის ლესვა
ჰიდროიზოლაცია
დეტალი D-2
ჰიდროსაიზოლაციო საცრემლე
ბიტუმის საიზოლაციო ფენილი
ჰიდროსაიზოლაციო მემბრანა
ქვიშაცემენტის მოჭიმვა 5სმ
საიზოლაციო ფენილი 5სმ
გადახურვის ფილა
შეკიდული ჭერის საკიდი კონსტრუქცია
თაბაშირმუყაოს ფილა
ღებვა ემულსიური საღებავით
ლამინატის ფენილი
პარალონის ფენილი
ქვიშაცემენტის მოჭიმვა 5სმ
გადახურვის ფილა
760
25
200
25
100
20
10
50
80
180
70
220
1 650
2 900
950
15
10
50
180

დეტალი D-2

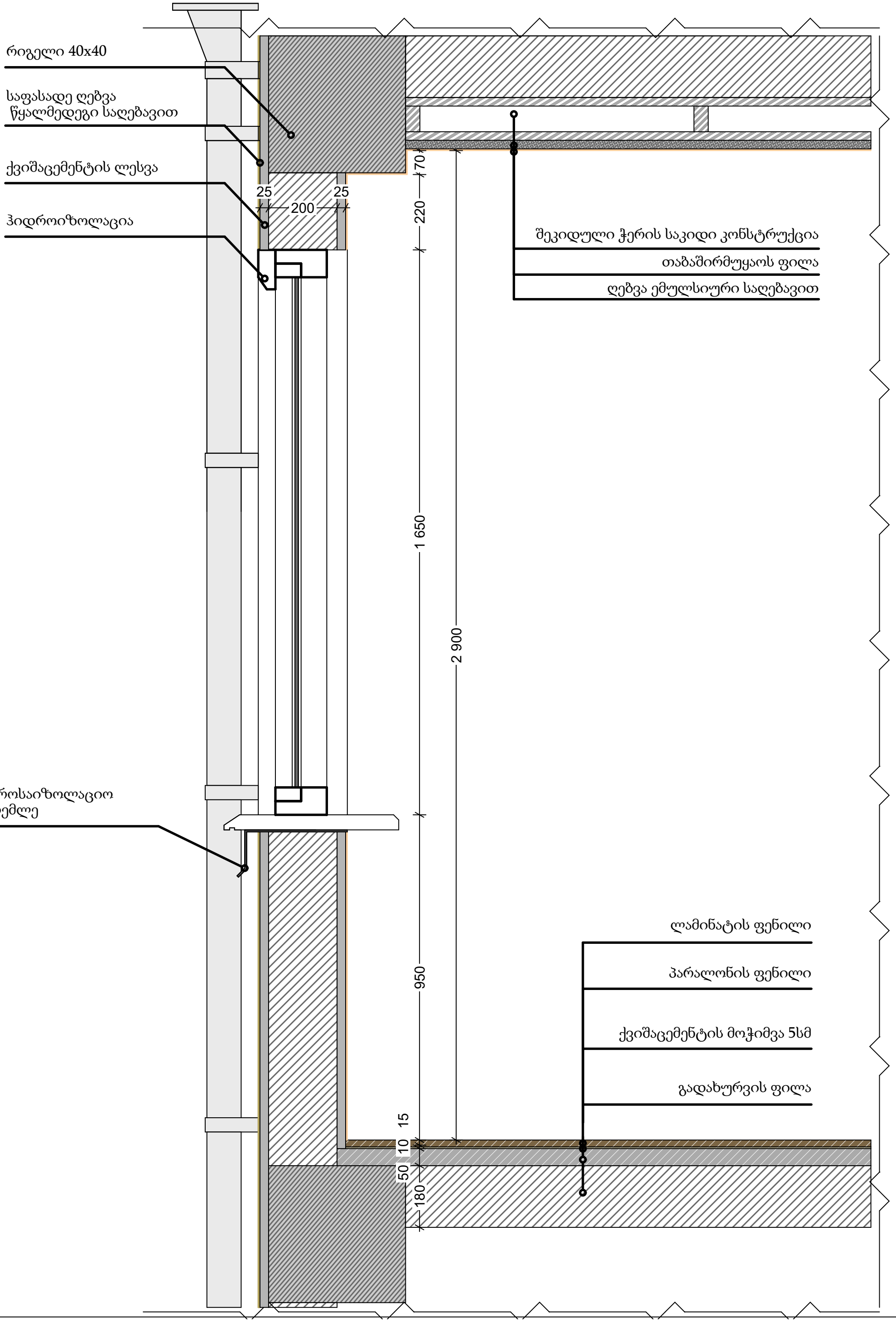
რიგელი 40x40
საფასადე ღებვა
წყალმედეგი საღებავით
ქვიშაცემენტის ლესვა
ჰიდროიზოლაცია
25
200
25
70
220
1 650
2 900
950
15
10
50
180
შეკიდული ჭერის საკიდი კონსტრუქცია
თაბაშირმუყაოს ფილა
ღებვა ემულსიური საღებავით
ჰიდროსაიზოლაციო
საცრემლე
ლამინატის ფენილი
პარალონის ფენილი
ქვიშაცემენტის მოჭიმვა 5სმ
გადახურვის ფილა

დეტალი D-1

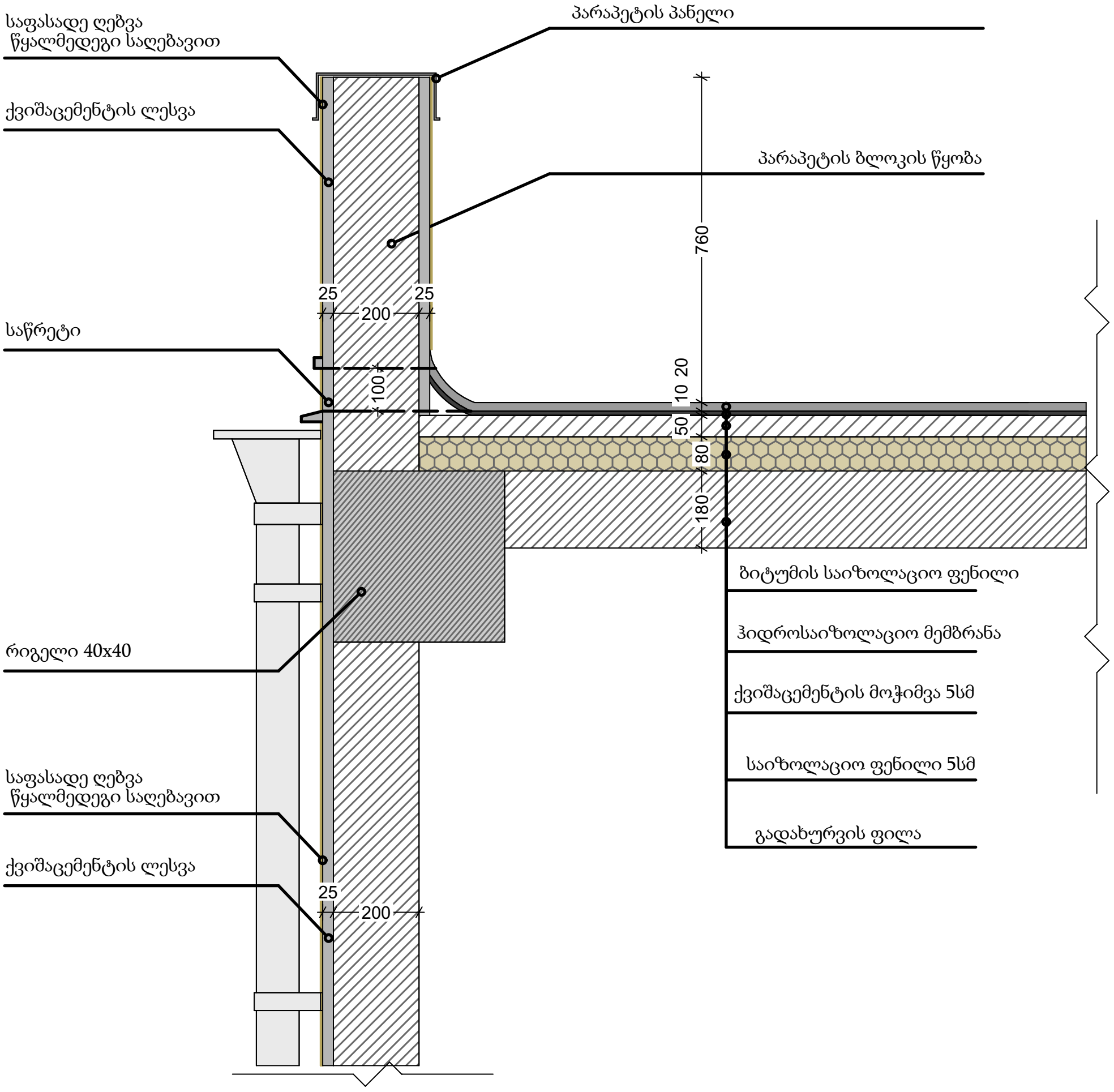
საფასადე ღებვა
წყალმედეგი საღებავით
ქვიშაცემენტის ლესვა
საწრეტი
რიგელი 40x40
საფასადე ღებვა
წყალმედეგი საღებავით
ქვიშაცემენტის ლესვა
პარაპეტის პანელი
პარაპეტის ბლოკის წყობა
760
25
200
25
100
10
20
50
80
180
ბიტუმის საიზოლაციო ფენილი
ჰიდროსაიზოლაციო მემბრანა
ქვიშაცემენტის მოჭიმვა 5სმ
საიზოლაციო ფენილი 5სმ
გადახურვის ფილა
25
200

ვიზუალიზაცია I

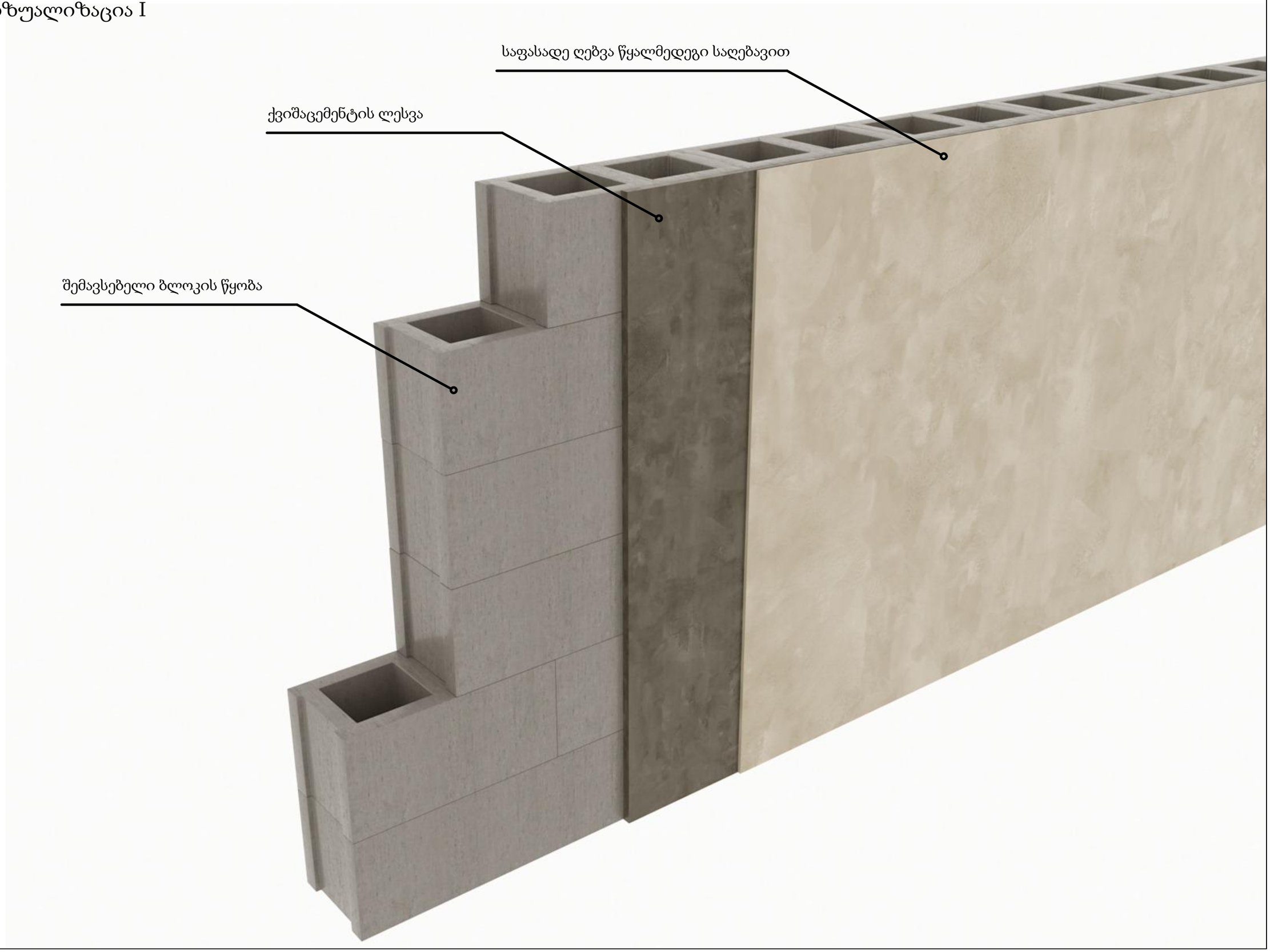

ვიზუალიზაცია II

