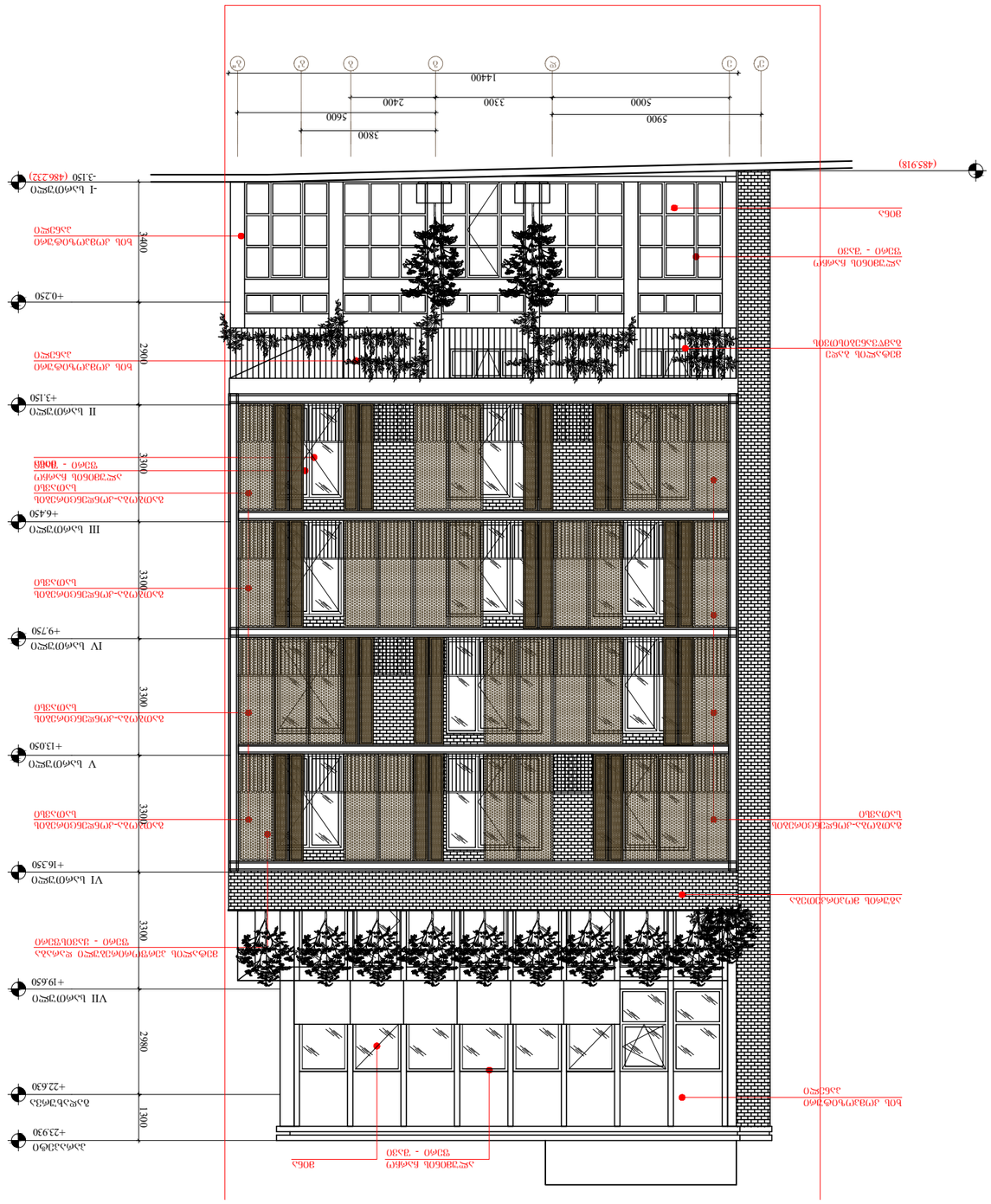
(48.918)
-3.150 (486.232)
I სართული
+0.250
II სართული
+3.150
III სართული
+6.450
IV სართული
+9.750
V სართული
+13.050
VI სართული
+16.350
VII სართული
+19.650
+22.630
+23.930
3400
2900
3300
3300
3300
3300
2980
1300
3800
5600
2400
3300
5000
5900
14400
1
2
3
4
5
6
7
8
9
ბეტონის კედელი
ალუმინის ფანჯრის ბლოკი
ალუმინის ფანჯრის ბლოკი
ალუმინის ფანჯრის ბლოკი
ალუმინის ფანჯრის ბლოკი
ალუმინის ფანჯრის ბლოკი
ალუმინის ფანჯრის ბლოკი
ალუმინის ფანჯრის ბლოკი
ალუმინის ფანჯრის ბლოკი
ბეტონის კედელი
ბეტონის კედელი
ბეტონის კედელ

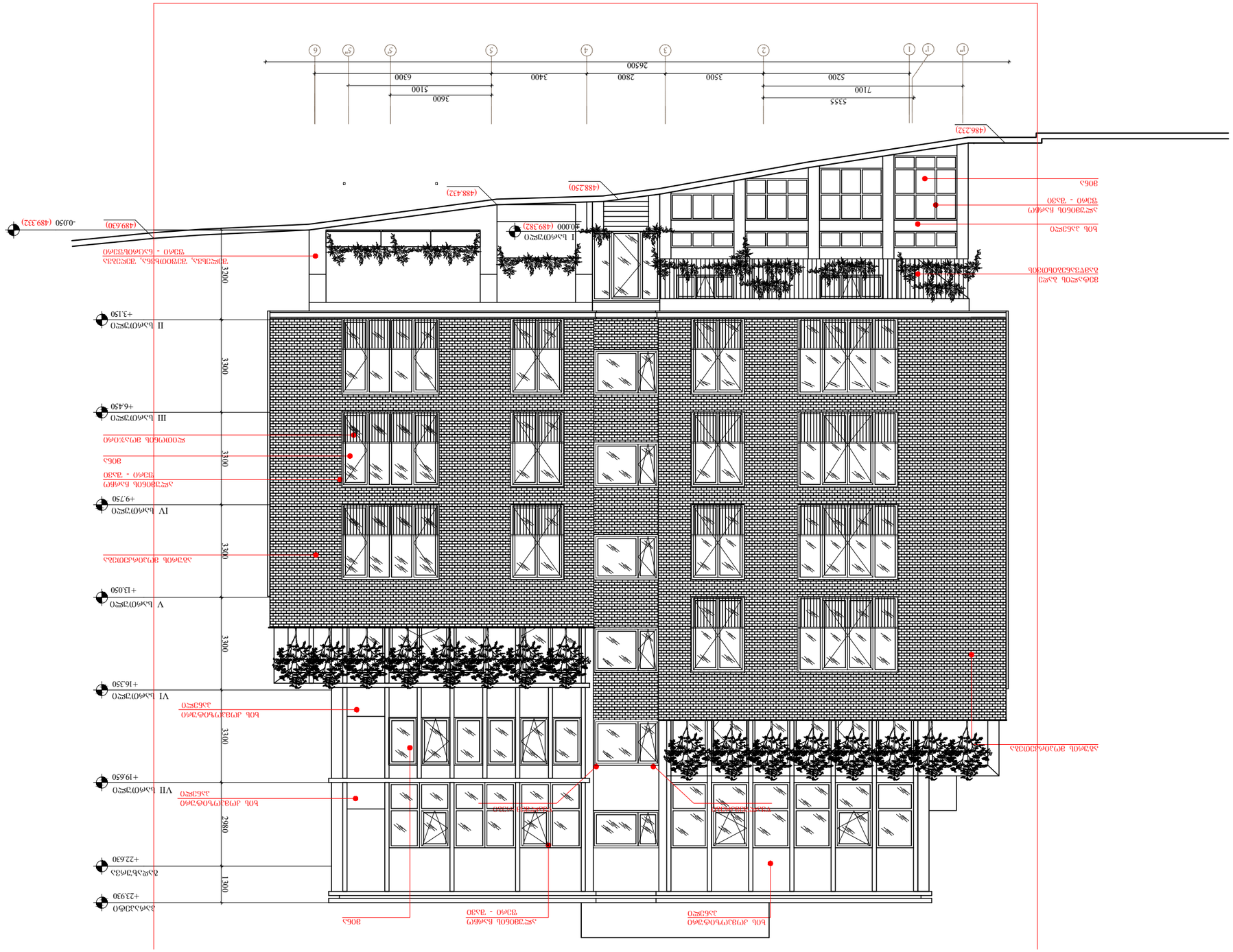
1' 1 1' 2 3 4 5 5' 5'' 6
26500
3600
5100
6300
3400
2800
3500
5200
7100
5355
(488.432)
(488.250)
(489.630)
(489.332)
-0.050
I სართული
±0.000 (489.382)
II სართული
+3.150
III სართული
+6.450
IV სართული
+9.750
V სართული
+13.050
VI სართული
+16.350
VII სართული
+19.650
სახურავი
+22.630
ლიფტის მანქანათა ოთახი
+23.930
3200
3300
3300
3300
3300
2980
1300
ალუმინის ფანჯრის შეკრება
ორმაგმინანქრიანი მინა

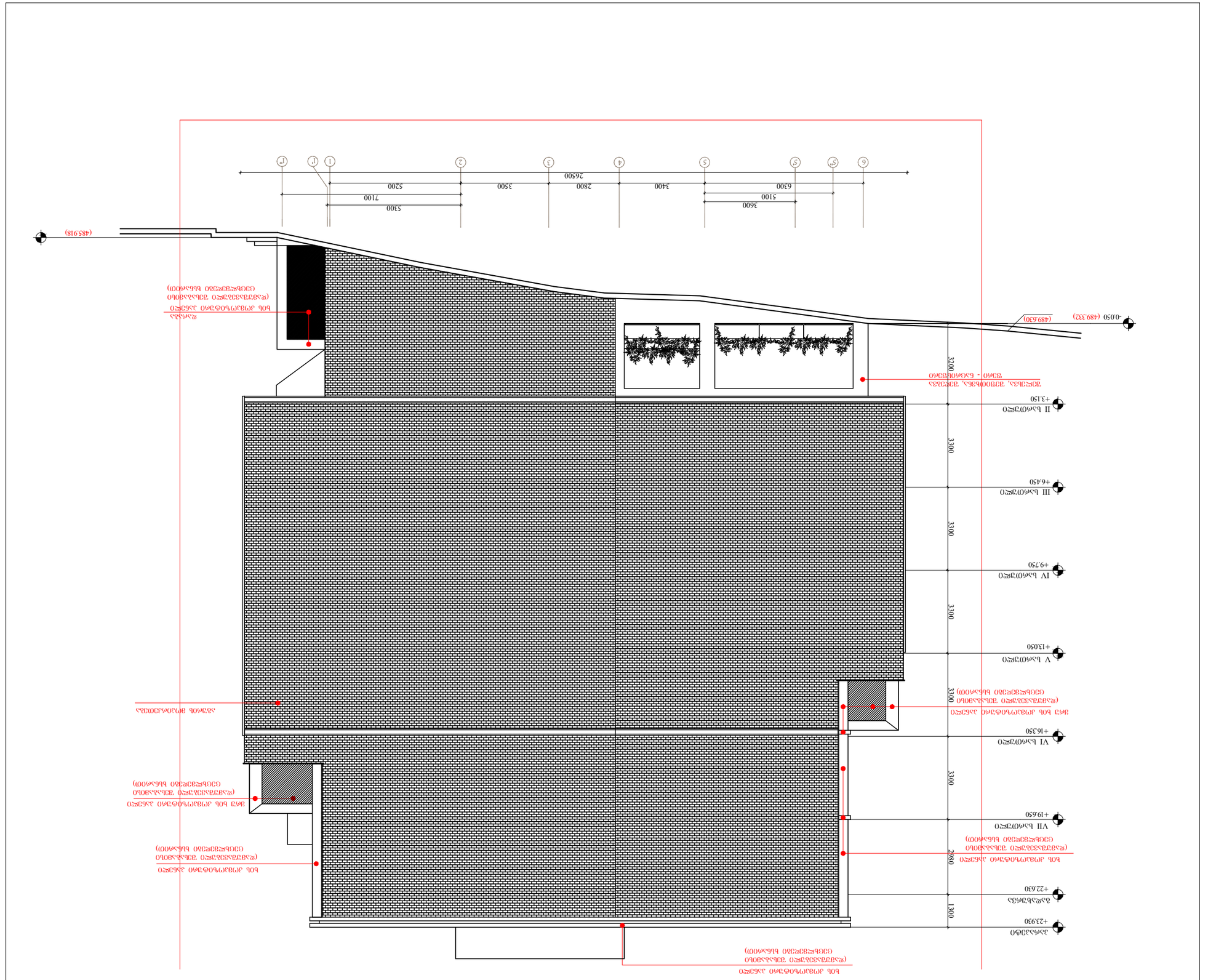

ცვლილება	ნომერი	ფორმატი

ავტორისეული ნახატის	ნ. ჩიკობავა

ობიექტის დასახელება

მრავალფუნქციური საცხოვრებელი სახლის ტიპიური პროექტი ბინა №48

ნახაზის დასახელება

ფასადი
1-1' ღერძებს შორის

მასშტაბი	ფორმატი	თარიღი
1:150	A3	20.03.2018

ნახაზის ნომერი	DWG
პროექტის ნომერი	ა-202
პროექტის დასახელება	ტიპიური საცხოვრებელი სახლი

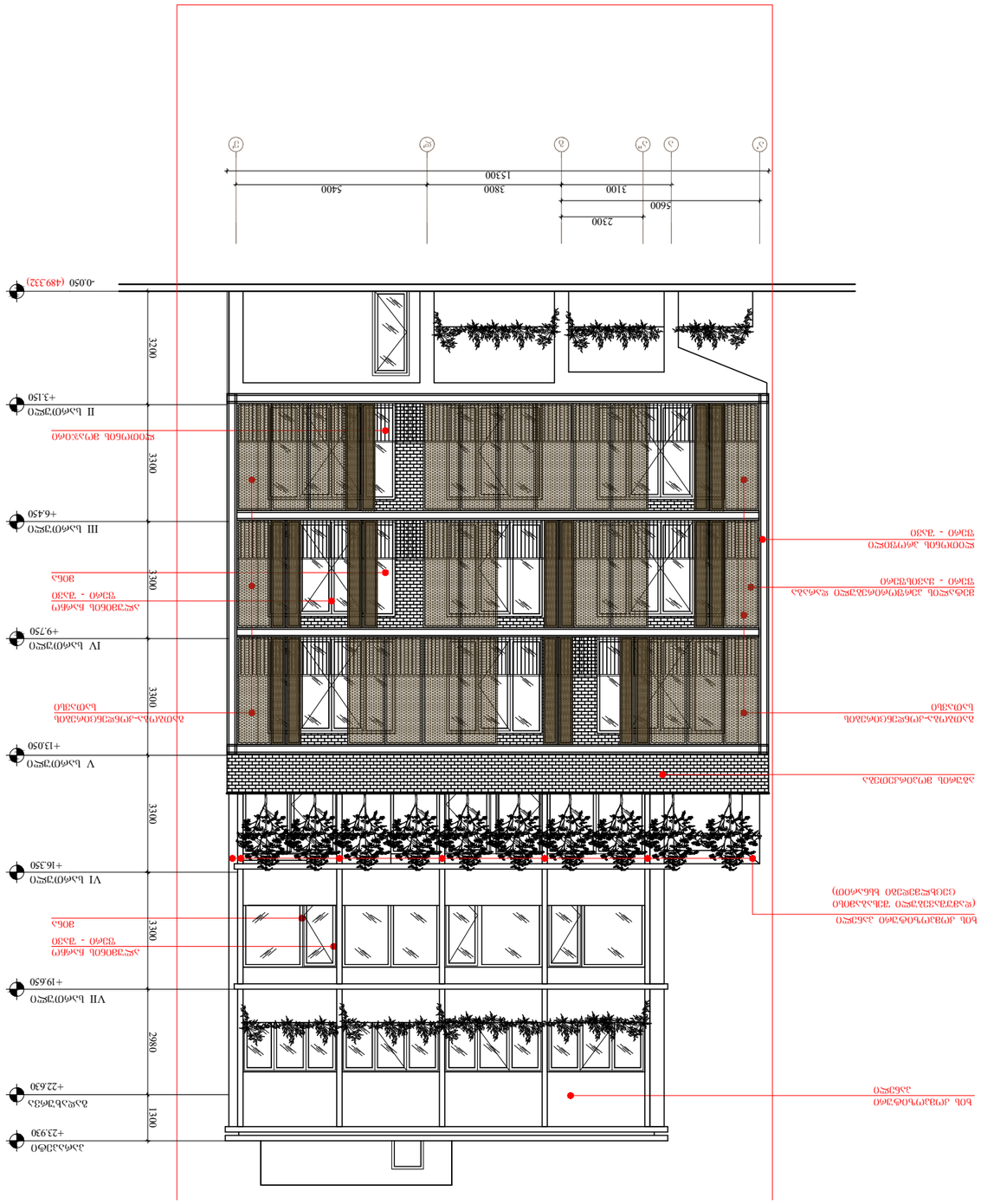

ᲐᲠᲥᲘᲢᲔᲥᲢᲘ	ნ. ჩიკაიძე
ᲨᲔᲛᲝᲬᲛᲔᲑᲔᲚᲘ	
ᲒᲐᲜᲧᲝᲤᲘᲚᲔᲑᲐ	
ᲓᲐᲛᲙᲕᲔᲗᲘᲚᲘ	
ᲓᲐᲛᲢᲔᲮᲜᲘᲚᲘ	
ᲓᲐᲛᲢᲔᲮᲜᲘᲚᲘ	

ᲓᲐᲛᲙᲕᲔᲗᲘᲚᲘ

ᲒᲐᲜᲐᲨᲔᲜᲔᲑᲘᲡ ᲜᲐᲮᲐᲖᲘ ᲐᲠᲥᲘᲢᲔᲥᲢᲣᲠᲐ ᲓᲐ ᲙᲝᲜᲡᲢᲠᲣᲥᲪᲘᲔᲑᲘᲡ ᲓᲔᲞᲐᲠᲢᲐᲛᲔᲜᲢᲘ
ᲛᲠᲐᲕᲐᲚᲡᲐᲮᲚᲘᲐᲜᲘ ᲡᲐᲮᲚᲘᲡ ᲛᲨᲔᲜᲔᲑᲚᲝᲑᲘᲡ ᲞᲠᲝᲔᲥᲢᲘ №48

ᲜᲐᲮᲐᲖᲘᲡ ᲡᲐᲮᲔᲚᲬᲝᲓᲔᲑᲐ

ᲐᲚᲣᲛᲘᲜᲘᲣᲛᲘᲡ ᲤᲐᲜᲯᲠᲘᲡ ᲛᲝᲜᲢᲐᲟᲘ
ᲐᲠᲥᲘᲢᲔᲥᲢᲣᲠᲣᲚᲘ ᲜᲐᲮᲐᲖᲔᲑᲘ

ᲛᲐᲡᲨᲢᲐᲑᲘ	ᲤᲝᲠᲛᲐᲢᲘ	ᲜᲝᲛᲔᲠᲘ
1:150	A3	20.03.2018

ᲓᲐᲛᲐᲢᲔᲑᲘᲗᲘ ᲘᲜᲤᲝᲠᲛᲐᲪᲘᲐ

ᲤᲐᲘᲚᲘᲡ ᲓᲐᲡᲐᲮᲔᲚᲔᲑᲐ: DWG

ᲨᲔᲛᲡᲠᲣᲚᲔᲑᲔᲚᲘ ᲙᲝᲛᲞᲐᲜᲘᲐ

ᲐᲠᲥᲘᲢᲔᲥᲢᲣᲠᲣᲚᲘ ᲜᲐᲬᲘᲚᲘ

ᲐᲠᲥᲘᲢᲔᲥᲢᲣᲠᲐ ᲓᲐ ᲙᲝᲜᲡᲢᲠᲣᲥᲪᲘᲔᲑᲘᲡ ᲓᲔᲞᲐᲠᲢᲐᲛᲔᲜᲢᲘ

ᲐᲚᲣᲛᲘᲜᲘᲣᲛᲘᲡ ᲤᲐᲜᲯᲠᲘᲡ ᲛᲝᲜᲢᲐᲟᲘ

ᲜᲐᲮᲐᲖᲘᲡ ᲓᲐᲡᲐᲮᲔᲚᲔᲑᲐ

ᲐᲚᲣᲛᲘᲜᲘᲣᲛᲘᲡ ᲤᲐᲜᲯᲠᲘᲡ ᲛᲝᲜᲢᲐᲟᲘ
ᲡᲐᲮᲚᲘᲡ ᲤᲐᲡᲐᲓᲘᲡ ᲓᲔᲢᲐᲚᲔᲑᲘ

ᲐᲠᲥᲘᲢᲔᲥᲢᲣᲠᲐ ᲓᲐ ᲙᲝᲜᲡᲢᲠᲣᲥᲪᲘᲔᲑᲘᲡ ᲓᲔᲞᲐᲠᲢᲐᲛᲔᲜᲢᲘ

ᲐᲠᲥᲘᲢᲔᲥᲢᲘ ᲜᲘᲜᲝ ᲩᲘᲜᲩᲐᲠᲐᲫᲔ

ᲐᲠᲥᲘᲢᲔᲥᲢᲣᲠᲣᲚᲘ ᲜᲐᲬᲘᲚᲘ

ᲐᲚᲣᲛᲘᲜᲘᲣᲛᲘᲡ ᲤᲐᲜᲯᲠᲘᲡ ᲛᲝᲜᲢᲐᲟᲘ
ᲡᲐᲮᲚᲘᲡ ᲤᲐᲡᲐᲓᲘᲡ ᲓᲔᲢᲐᲚᲔᲑᲘ

ᲐᲠᲥᲘᲢᲔᲥᲢᲣᲠᲐ ᲓᲐ ᲙᲝᲜᲡᲢᲠᲣᲥᲪᲘᲔᲑᲘᲡ ᲓᲔᲞᲐᲠᲢᲐᲛᲔᲜᲢ