შენობა-ნაგებობის უსაფრთხოების წესებთან შესაბამისობის ანალიზი

გამოყენებული წესები - „შენობა-ნაგებობის უსაფრთხოების წესები“

ჩამოთვალეთ შენობის დაკავებულებები და აღწერეთ თითოეული გამოყენება
საცხოვრებელი ჯგუფი სც-3 (ინდივიდუალური ერთბინიანი საცხოვრებელი სახლი)

კონსტრუქციის ტიპი:	
განსაზღვრეთ კონსტრუქციის არსებული შენობისთვის: მაგალითი: II-A, II-B, V-A, V-B	
განსაზღვრეთ კონსტრუქციის ტიპი ახალი შენობისთვის: მაგალითი: II-A, II-B, V-A, V-B	ტიპი II-B
შერეული კონსტრუქციის შემთხვევაში მიუთითეთ ტიპები, რომელიც გამოყენებული იქნება, განსაზღვრეთ ტიპები და მათი მდებარეობა:	

სიმაღლის შეზღუდვები ცხრილი 503 -ის მიხედვით		
დაკავებულობები	დასაშვები სართულიანობა	შემოთავაზებული სართულიანობა
საცხოვრებელი ჯგუფი სც-3	4	3
	დასაშვები სიმაღლე	შემოთავაზებული სიმაღლე
საერთო სიმაღლე =	16.8	13.35
მიწის ზემოთ სართულის რაოდენობა = მიწის ქვემოთ სართულის რაოდენობა =	3 სართული -	

ფართობის შეზღუდვები ცხრილი 503 -ის მიხედვით		
დაკავებულობები	დასაშვები ფართობი	შემოთავაზებული ფართობი
საცხოვრებელი ჯგუფი სც-3 (0.00)	შეუზღუდავი	234.1
საცხოვრებელი ჯგუფი სც-3 (+3.30)	შეუზღუდავი	266.0
საცხოვრებელი ჯგუფი სც-3 (+6.60)	შეუზღუდავი	252.9
იატაკის საერთო ფართობი =	753.0	
იატაკების რაოდენობა =	3	
შენობის საერთო ფართობი =	753.0 + 13.3 (+ 9.90 ნიშნ) = 766.3	

გარე კედლის ცეცხლმედეგობისა და ღიობისადმი მოთხოვნები ცხრილების 602-ის და 705.8 -ის მიხედვით									
გარე კედელი	ხანძარსაწინააღმდეგო მანძილი (მეტრი)	ცეცხლმედეგობის ხარისხი (საათი)		კედლის ღიობების ფართობი (კედლის %)					
		მოთხოვნილი	გათვალისწინებული	დასაშვები			გათვალისწინებული		
				დაცული	დაუცველი საშხეფებით	დაუცველი	დაცული	დაუცველი საშხეფებით	დაუცველი
ღერძები „გ-ა“	3-ზე მეტი	0	0	შეუზღუდავია ა)	შეუზღუდავია ა)	შეუზღუდავი ა)	-	-	აკმაყოფილებს ა)
ღერძები „1-4“	3-ზე მეტი	0	0	შეუზღუდავია ა)	შეუზღუდავია ა)	შეუზღუდავი ა)	-	-	აკმაყოფილებს ა)
ღერძები „ა-გ“	3-ზე მეტი	0	0	შეუზღუდავია ა)	შეუზღუდავია ა)	შეუზღუდავი ა)	-	-	აკმაყოფილებს ა)
ღერძები „4-1“	0.98 მ მინიმალური	1	2	დაუშვებელია	დაუშვებელია	დაუშვებელია	-	-	0 %

ა. 705.8.1 ქვეთავის N2 გამონაკლისი.

ხანძრისაგან დაცვის სისტემებისადმი მოთხოვნები							
დაკავებულობები/სივრცეები/გასასვლელი საშუალებები	ავტოსაშველეფი სისტემა	ალტერნატიული ავტომატური ცეცხლსაქრობი სისტემები	სახანძრო განგაშისა და ცეცხლაღმომჩენი სისტემები	სახანძრო მილდგარების სისტემები	კვამლის საკონტროლო სისტემები	ხელის ცეცხლმაქრები	სახანძრო-სამაშველო სამსახურის მიერ გამოსაყენებელი მისაერთებელი
საცხოვრებელი ჯგუფი სც-3	არა	არა	კი (კვამლზე მორეაგირე მაუწყებელი)	არა	არა	არა	არა

თითოეული სართულიდან გასასვლელი საშუალება									
სართულები	დაკავებულობა და დაკავებულობის დატვირთვის ჯამური მაჩვენებელი	მოთხოვნილი გასასვლელების/გასასვლელთან მისადგომის რაოდენობა	გათვალისწინებული გასასვლელების/გასასვლელთან მისადგომის რაოდენობა და ტიპი	გასასვლელი საშუალებების სიგანე(მეტრი)					
				გზა-კიბეები		დერაფანი,		გასასვლელის გზა-კარი	
				მოთხოვნილი	გათვალისწინებული	მოთხოვნილი	გათვალისწინებული	მოთხოვნილი	გათვალისწინებული
პირველი სართული	სც-3 დ.დ 13	1	1 (გზა-კარი)	-	-	-	-	0,82	0.9
მეორე სართული	სც-3 დ.დ 15	1	1 (გზა-კიბე)	0.90	1.20	-	-	-	-
მესამე სართული	სც-3 დ.დ 14	1	1 (გზა-კიბე)	0.90	1.20	-	-	-	-

ყველა სართულზე სივრცის და დაკავებულობის განსაზღვრა (1004.1.2 ცხრილი)				
დაკავებულობა	სივრცის დასახელება	ფართი მ²	დაკავებულობის დატვირთვის ფაქტორი	დაკავებულობა
საცხოვრებელი ჯგუფი (სც-3)	პირველი სართული	234.1	18.6	13
	მეორე სართული	266.0	18.6	15
	მესამე სართული	252.9	18.6	14

წყალსადენი სისტემის ფიქსირებული მოწყობილობების რაოდენობა საცხოვრებელი ჯგუფი (სც-3) ცხრილი 1602.1-ის მიხედვით											
სართულები	საცხოვრებელი ერთეულები	ფიქსირებული მოწყობილობები									
		უნიტაზი (ერთ საცხოვრებელ ერთეულზე)		ტუალეტის ხელსაბანები (ერთ საცხოვრებელ ეოთეულ'ზე)		აბაზანა/შხაპი (ერთ საცხოვრებელ ერთეულზე)		სამზარეულოს ნიჟარა (ერთ საცხოვრებელ ეოთეულ'ზე)		ავტომატური სარეცხი მანქანის მისაერთებელი	
		იძულებითი	წნევის ქვეშ	იძულებითი	წნევის ქვეშ	იძულებითი	წნევის ქვეშ	იძულებითი	წნევის ქვეშ	იძულებითი	წნევის ქვეშ
პირველი სართული 0.00	ერთი ოჯახის საცხოვრებელი	1 (1 საცხ. ერთეულზე)	2	1 (1 საცხ. ერთეულზე)	2	1 (1 საცხ. ერთეულზე)	1	1 (1 საცხ. ერთეულზე)	1	1 (20 საცხ. ერთეულზე)	1
მეორე სართული +3.30			3		3		2		-		-
მესამე სართული +6.60			1		1		1		-		-

პირობითი აღნიშვნა

	სიმბოლოს სახელწოდება
	ჯვარზე მორეაგირე მაუწყებელი



მონოლითი



შემავსებელი

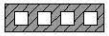

საჰაერო შახტები მექანიკური განიავებისთვის



120 წუთიანი ხანძარმედეგი კედელი

დაკავებულობის ჯგუფის აღნიშვნა						
დაკავებულობის ჯგუფები	დაკავებულობის ჯგუფი აღნიშვნა	ფერის კოდი	დაშტრიხვა	ხაზის სისქე	დაშტრიხვის მასშტაბი	დაშტრიხვის კუთხე
საცხოვრებელი ჯგუფი (სც)		RGB(255,255,0)	ANSI31	0.05 mm	40	0



მისაწვდომობა



გასასვლელთან მისადგომი მანძილი



გაქცევის მიმართულება ევაკუაციის დროს მარჯვნივ / მარცხნივ



გაქცევის მიმართულება ევაკუაციის დროს ზევით / ქვევით

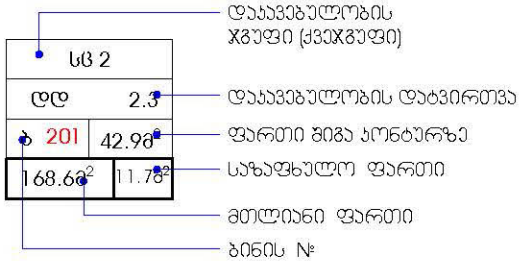

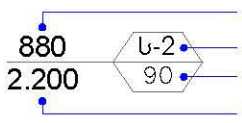

High Performance: Resistenza al fuoco 120 minuti

(Su ordinazione - Disponibilità 4 settimane)



HP RF120 Liscio Trasparente (NEUTRO B-Q19 T) cm 19x19x20

Codice Articolo: 00BR0120

Peso: 7.32 kg./pz
Pezzi Scatola: 2 pz - Pezzi Pallet: 168 pz

Resistenza al fuoco classe EI120
secondo la classificazione standard
DIN EN 13 501-2:2010-02



Fire Resistant

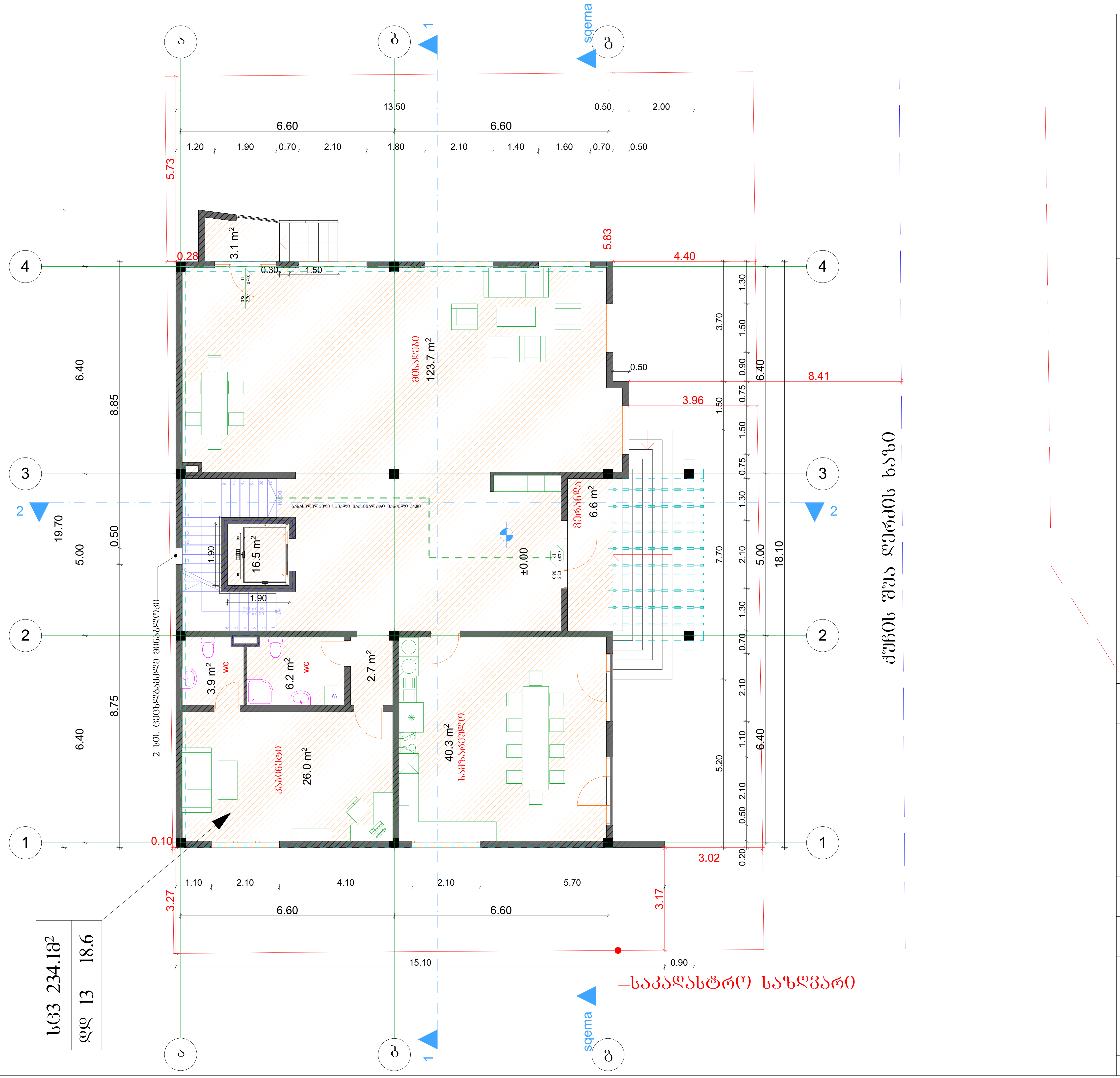

შ.პ.ს. "ბიემჯი გრუპ"

L.T.D "BMG GROUP "

ს/კ 406128239

შარტავას ქუჩა №14
598 66 70 70
557 98 08 99
groupbmg @yahoo .com

ობიექტის მისამართი	ქალაქი თბილისი, გიორგი ტერევერკოს ქუჩა №38	
ნახაზის დასახელება	გეგმა +0.00 ნიშნულზე	
ტექნიკური დირექტორი		ზაზა ბასილაძე
არქიტექტორი		გიორგი ყიფშიძე
დაინტერესებული პირი		შპს ბესთ ბილდერ ინტერნეშენალ კომპანი
მასშტაბი		ფურცელი A-3
თარიღი	2019წ.	

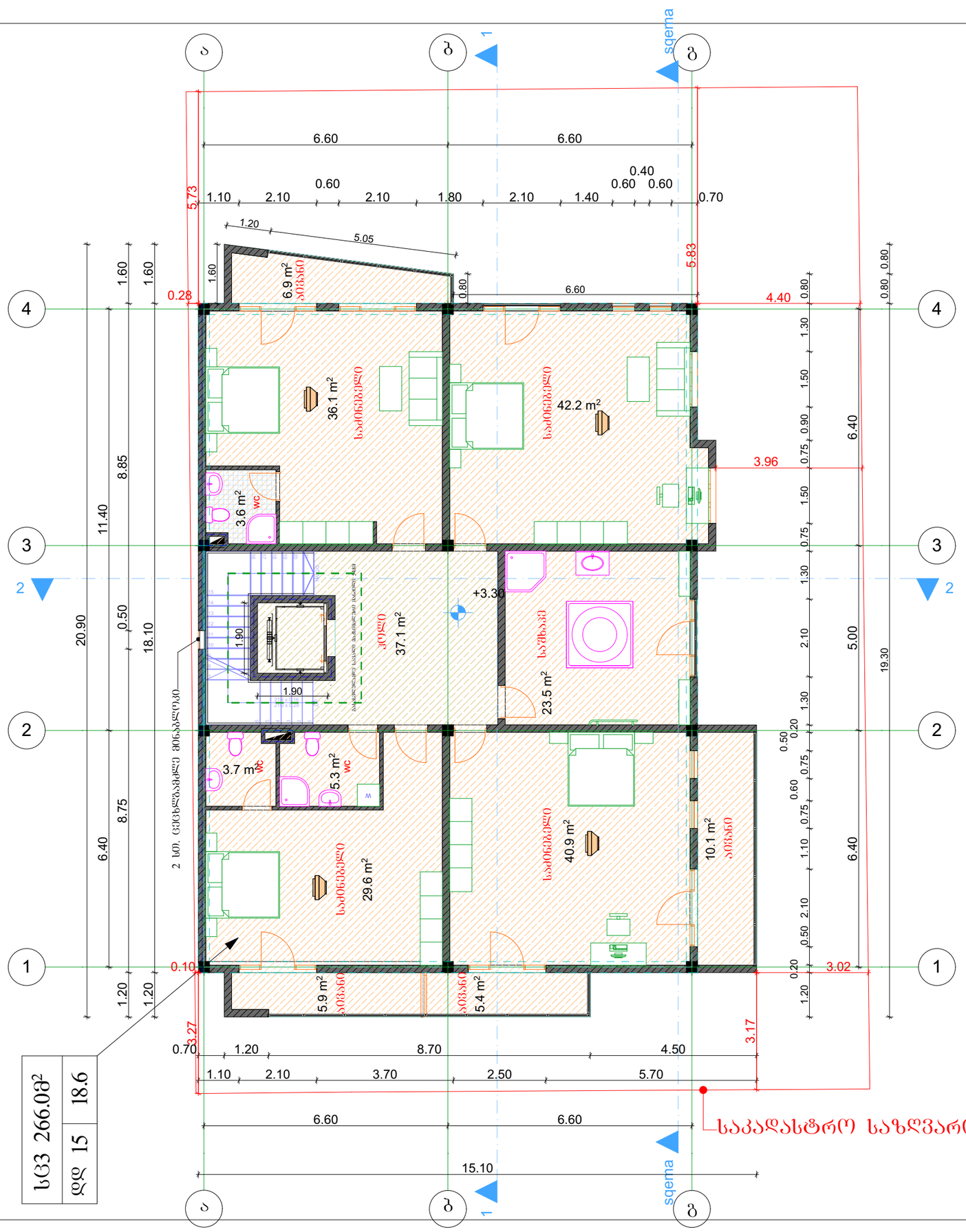

სც3 266.0მ²	18.6
დდ 15	

შ.პ.ს. "ბიემჯი ბრუპ"
L.T.D "BMG GROUP "
ს/კ 406128239
BMG
GEORGIA SURVEY TEAM
შარტავას ქუჩა №14
598 66 70 70
557 98 08 99
groupbmg @yahoo .com

ობიექტის მისამართი	ქალაქი თბილისი, ბიორბი ტერევერკოს ქუჩა №38
ნახაზის დასახელება	გეგმა +3.30 ნიშნულზე

ტექნიკური დირექტორი		ზაზა ბასილაძე
არქიტექტორი		ბიორბი ყიფშიძე
დაინტერესებული პირი		შპს ბესთ ბილდერ ინტერნეშენალ კომპანი
მასშტაბი		ფურცელი A-3
თარიღი	2019წ.	

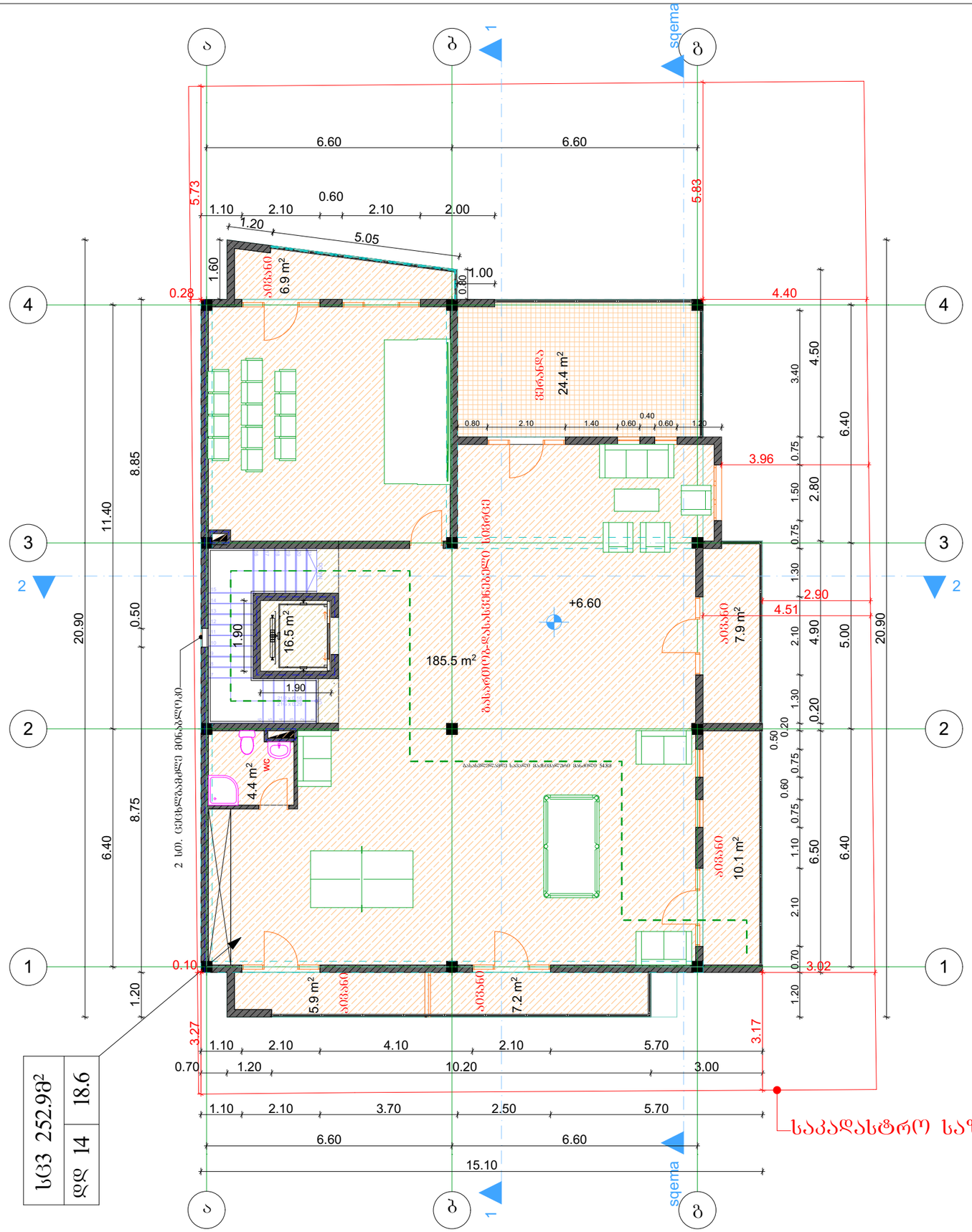

სც3 252.98²	18.6
დდ 14	

შ.პ.ს. "ბიემჯი ბრუპ"

L.T.D "BMG GROUP "

ს/კ 406128239



მარტავას ქუჩა №14
598 66 70 70
557 98 08 99
groupbmg @yahoo .com

ობიექტის მისამართი	ქალაქი თბილისი, ბიორგი ტერევერკოს ქუჩა №38
ნახაზის დასახელება	გეგმა +6.60 ნიშნულზე

ტექნიკური დირექტორი		ზაზა ბასილაძე
არქიტექტორი		ბიორგი ჟიფშიძე
დაინტერესებული პირი		შპს გესთ ბილდერ ინტერნეშენალ კომპანი
მასშტაბი		ფურცელი A-3
თარიღი	2019წ.	

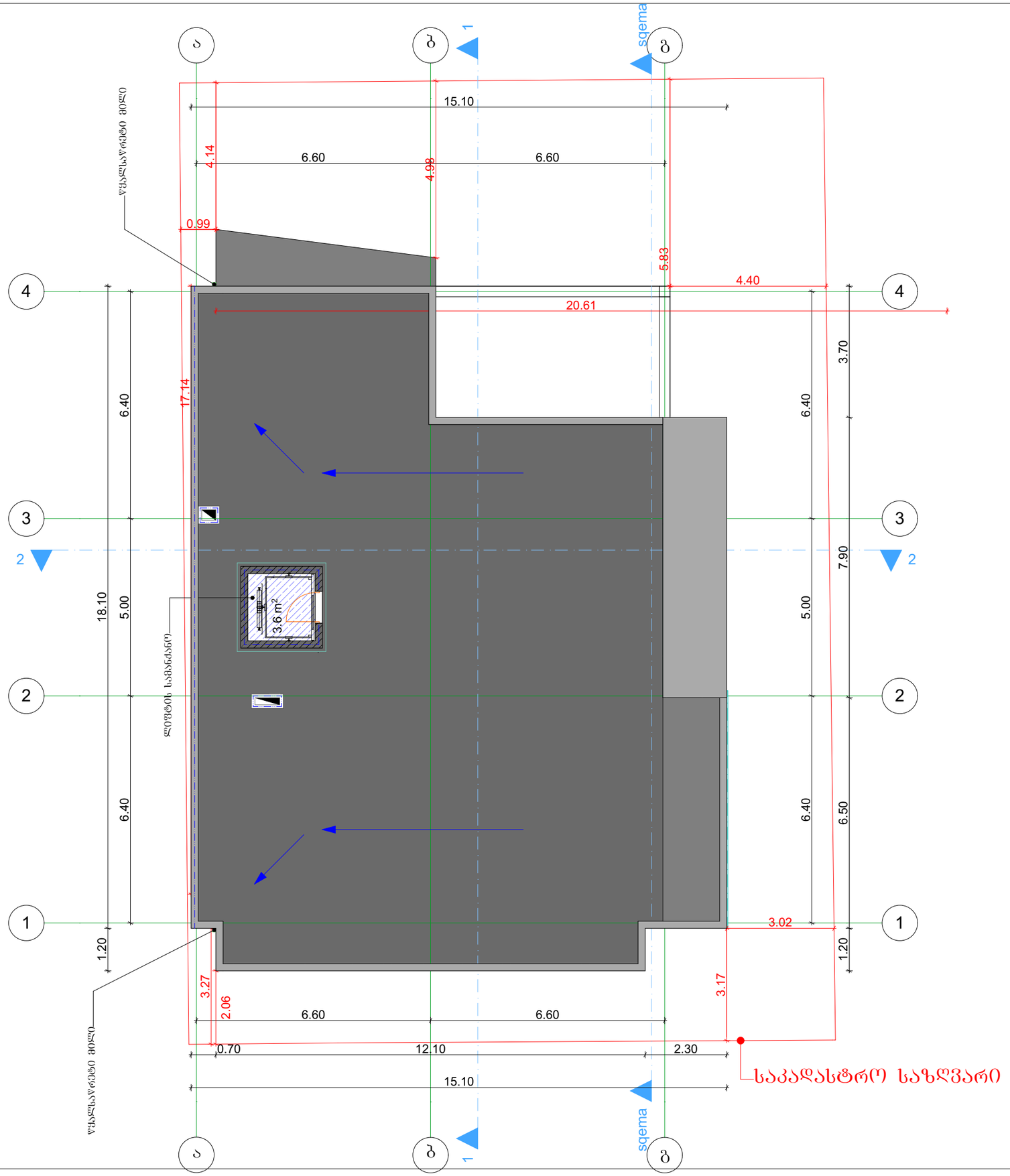

შ.პ.ს. "ბიემჯი ბრუპ"
L.T.D "BMG GROUP "
ს/კ 406128239
BMG
GEORGIA SURVEY TEAM
შარტავას ქუჩა №14
598 66 70 70
557 98 08 99
groupbmg @yahoo .com

ობიექტის მისამართი	ქალაქი თბილისი, გიორგი ტერეველაძის ქუჩა №38
ნახაზის დასახელება	სახურავის გეგმა

ტექნიკური დირექტორი		ზაზა ბასილაძე
არქიტექტორი		გიორგი ჟიჟიაძე
დაინტერესებული პირი		შპს ბესთ ბილდერ ინტერნეშენალ კომპანი
მასშტაბი		ფურცელი A-3
თარიღი	2019წ.	