ფოტო მონტაჟი

May 31, 2019 18:11:45



აქსონომეტრიული ხედი - 1



აქსონომეტრიული ხედი - 2

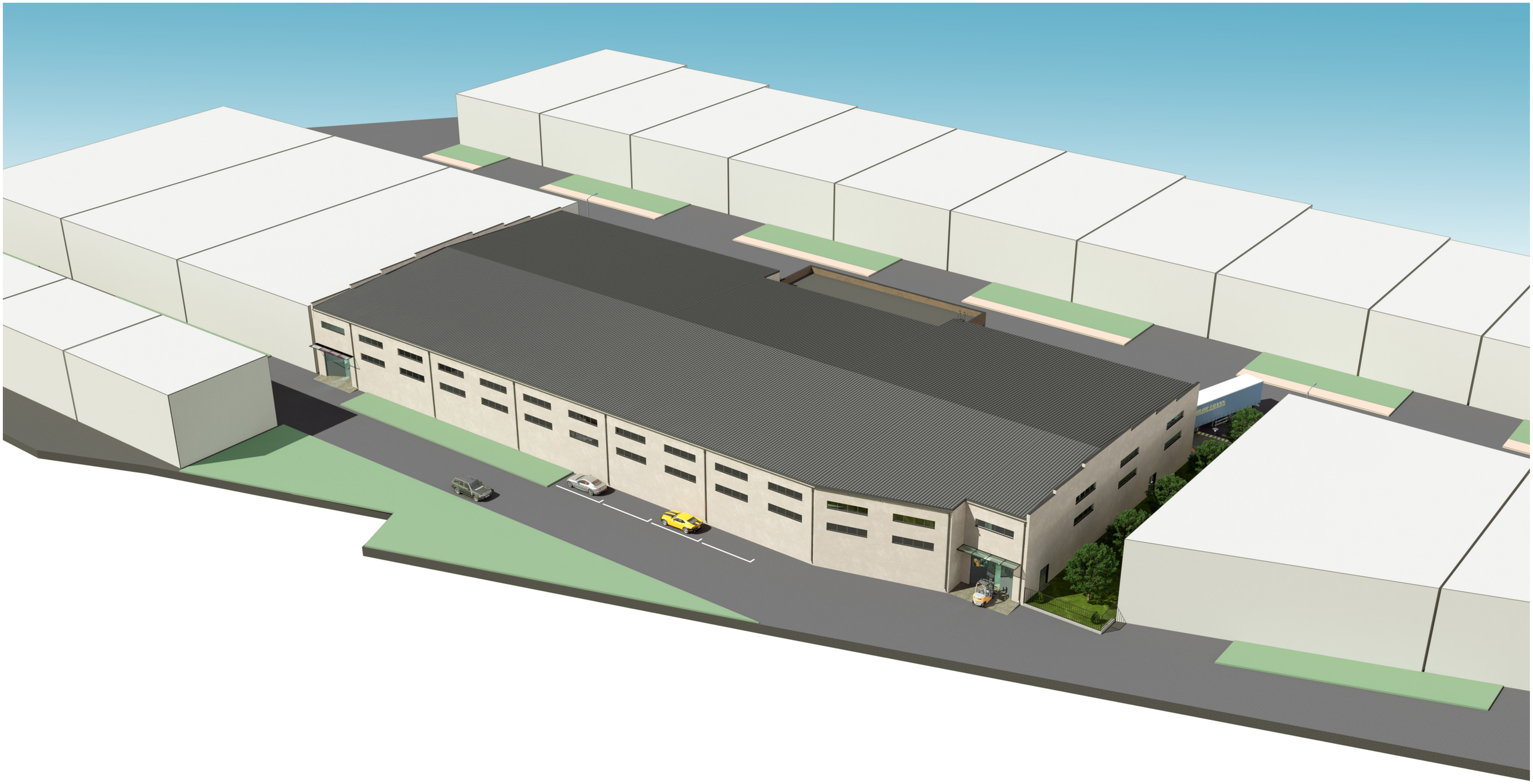

აქსონომეტრიული ხედი - 3



აქსონომეტრიული ხედი - 4



გენგეგმა ტოპოზე

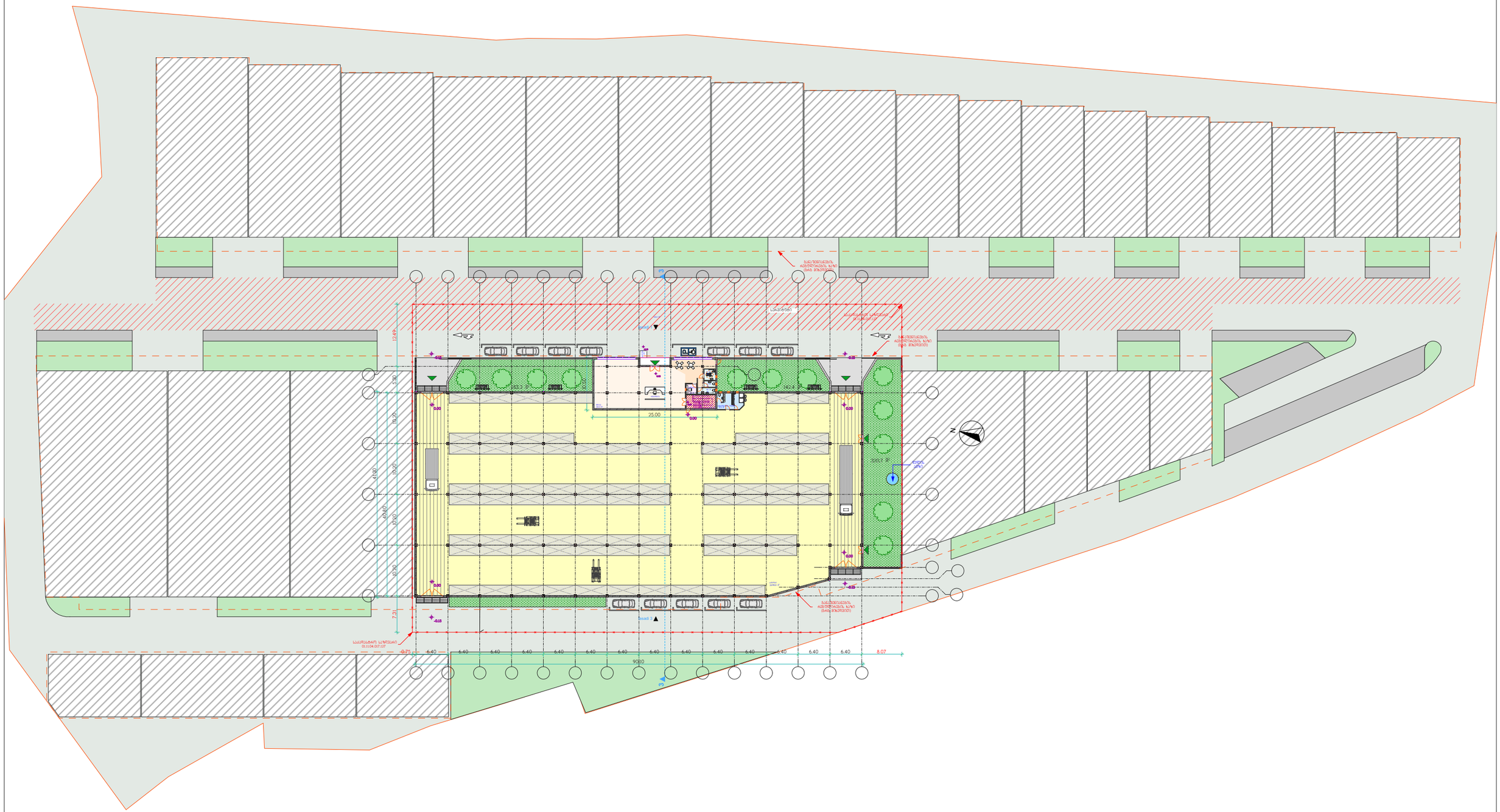

I სართულის გეგმა

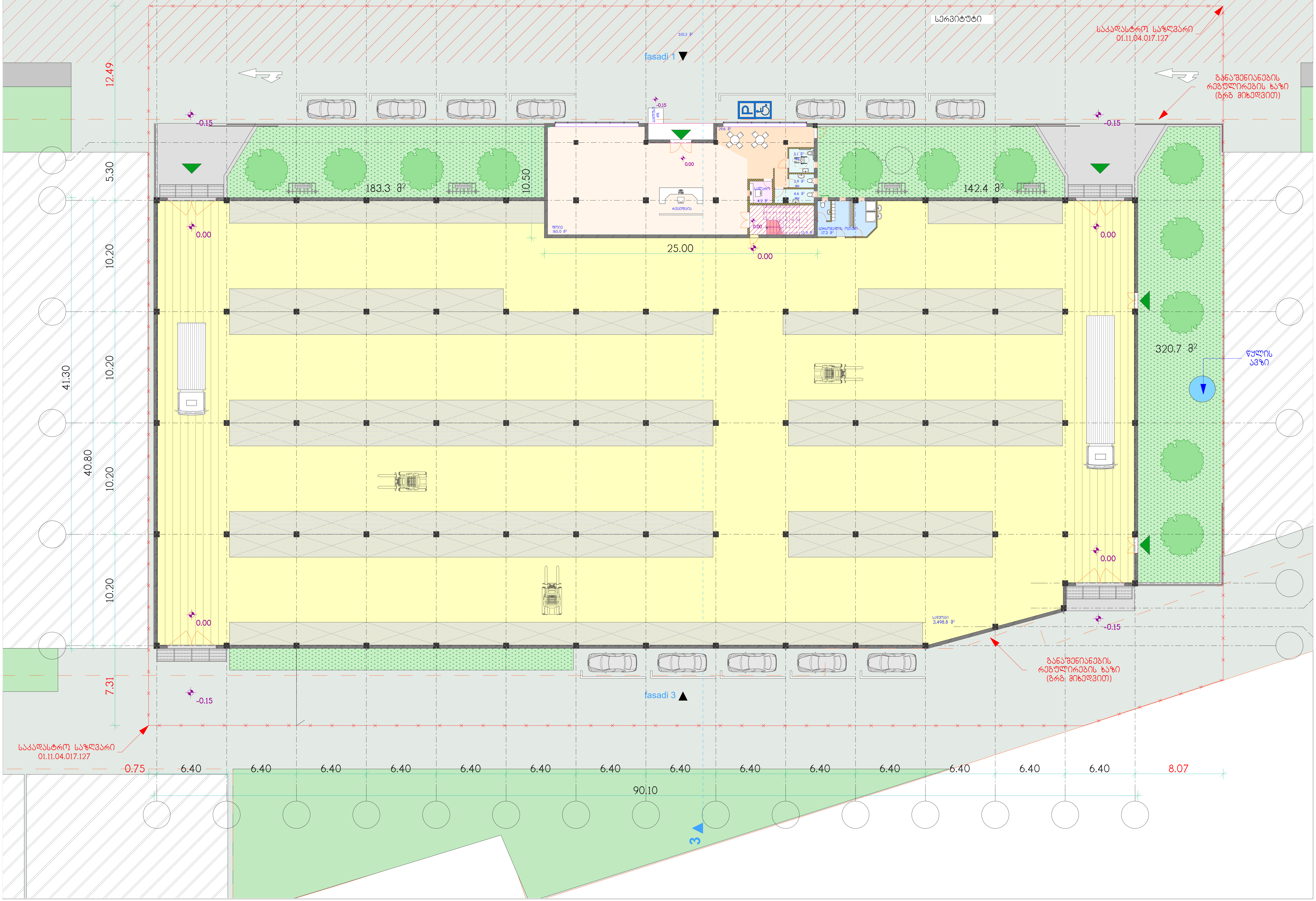

II ևշհՈՅՄՈև 8ՅՅ8Ե

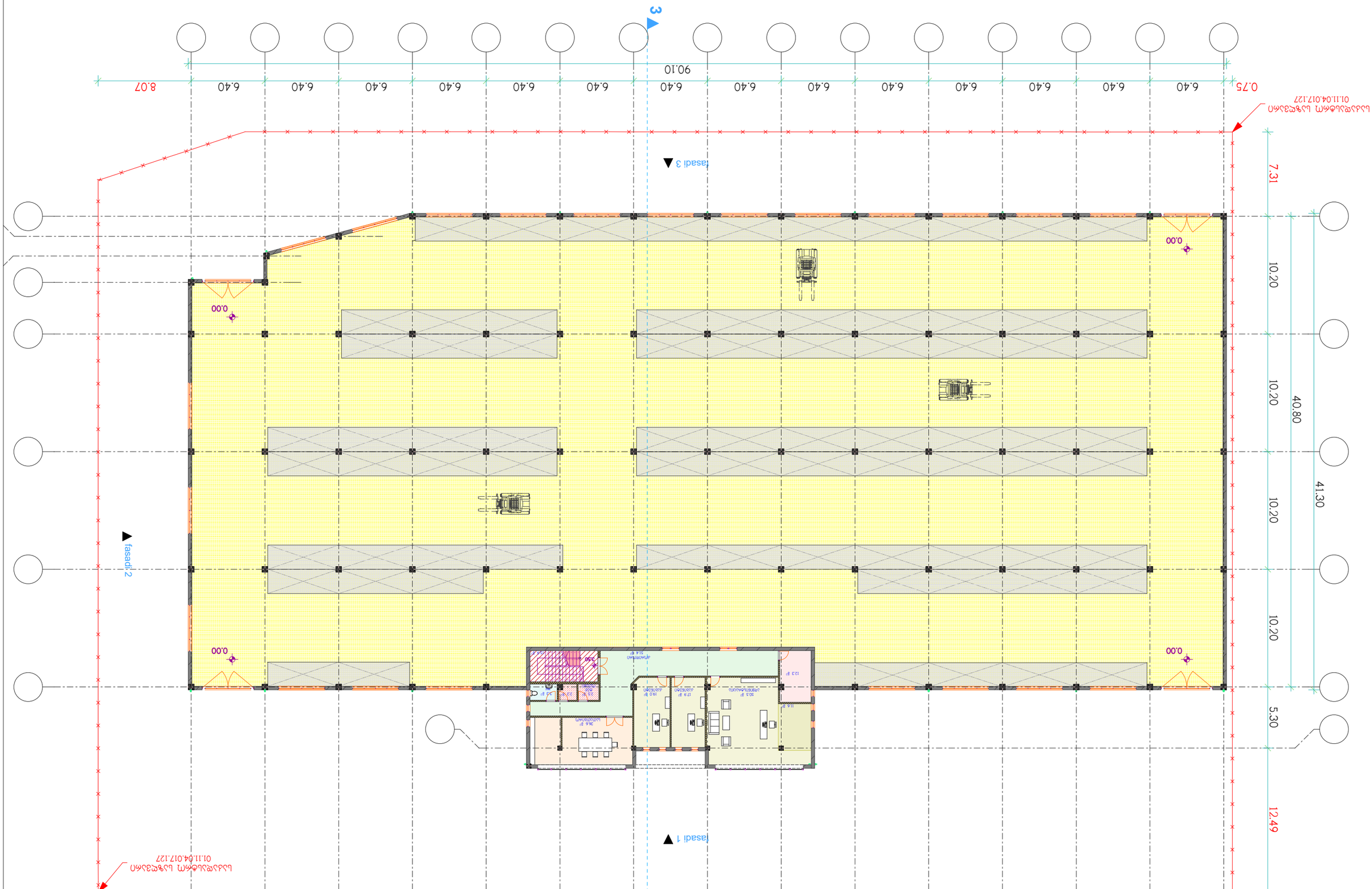

სახურავის გეგმა

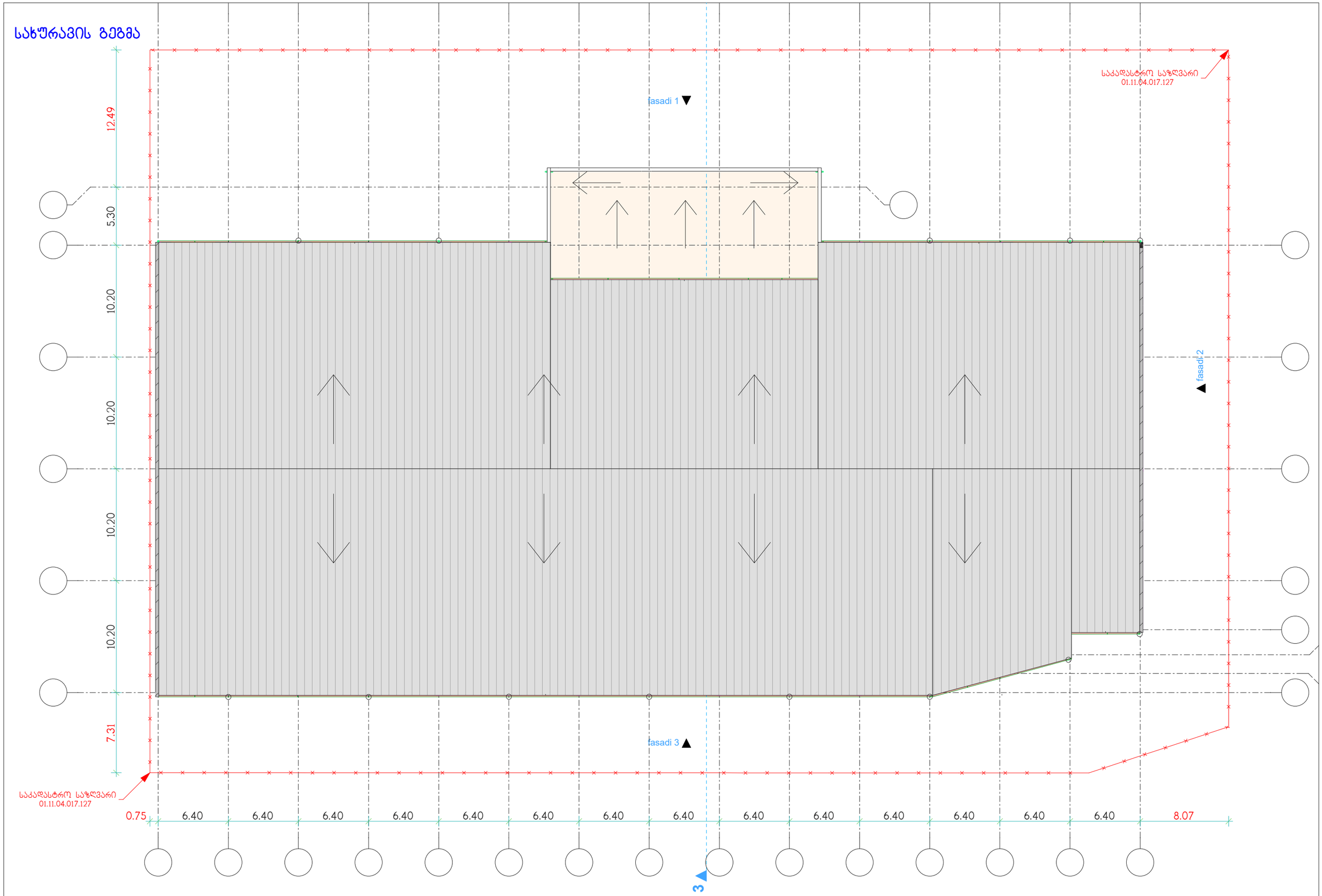

საკადასტრო გეგმა

საჯარო რეესტრის ეროვნული სააგენტო

საკადასტრო კოდი:	**01.11.04.017.127**	ნაკვეთის დანიშნულება:	**არასასოფლო სამეურნეო**
განცხადების ნომერი:	**882019198207**	ფართობი:	**6461 კვ.მ (WGS 84 / UTM zone 38N)**
მომზადების თარიღი:	**20/03/2019**	ვალდებულების ფართობი :	**891 კვ.მ (WGS 84 / UTM zone 38N)**

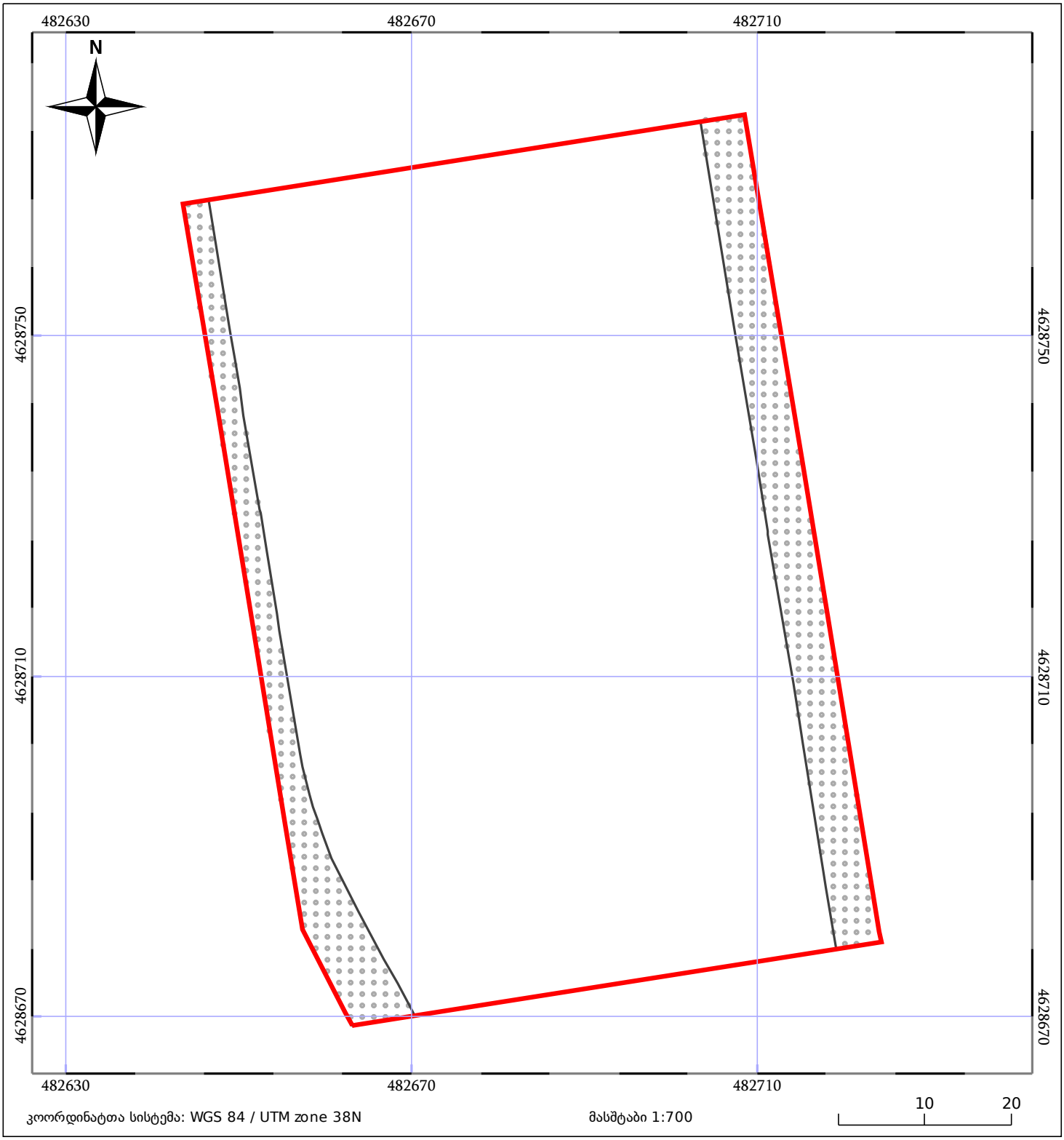

05/25 მშენებარე ნაგებობა

05/25 შენობა/ნაგებობა

ტყის ფონდი

ნაკვეთის საკადასტრო საზღვარი

ხაზობრივი ნაგებობა

ვალდებულება

მიწის (უძრავი ქონების) საკადასტრო კოდი **N 01.11.04.017.127**

ამონაწერი საჯარო რეესტრიდან

განცხადების რეგისტრაცია
N 882019222559 - 26/03/2019 17:43:13

მომზადების თარიღი
27/03/2019 14:24:23

საკუთრების განყოფილება

ზონა	სექტორი	კვარტალი	ნაკვეთი
თბილისი	გლდანი		
01	**11**	**04**	**017/127**

მისამართი: ქალაქი თბილისი , ქუჩა შუშის , N38, (ბაღნარის N2ა) ; ქალაქი თბილისი , ქუჩა ბაღნარი , N 2 ა (შუშის ქუჩა N38)

ნაკვეთის საკუთრების ტიპი: საკუთრება

ნაკვეთის დანიშნულება: არასასოფლო სამეურნეო

დაზუსტებული ფართობი: 6461.00 კვ.მ.

ნაკვეთის წინა ნომერი:**01.11.04.017.104; 01.11.04.017.102; 01.11.04.017.105; 01.11.04.017.103;**

მესაკუთრის განყოფილება

განცხადების რეგისტრაცია : ნომერი 882019198207 , თარიღი 19/03/2019 11:42:43
უფლების რეგისტრაცია: თარიღი 20/03/2019

უფლების დამადასტურებელი დოკუმენტი:

- ნასყიდობის ხელშეკრულება , დამოწმების თარიღი:07/03/2019 , საქართველოს იუსტიციის სამინისტროს საჯარო რეესტრის ეროვნული სააგენტო
- უძრავი ქონების ნასყიდობის ხელშეკრულება , დამოწმების თარიღი:05/03/2019 , საქართველოს იუსტიციის სამინისტროს საჯარო რეესტრის ეროვნული სააგენტო
- ნასყიდობის ხელშეკრულება , დამოწმების თარიღი:07/03/2019 , საქართველოს იუსტიციის სამინისტროს საჯარო რეესტრის ეროვნული სააგენტო
- უძრავი ქონების ნასყიდობის ხელშეკრულება , დამოწმების თარიღი:05/03/2019 , საქართველოს იუსტიციის სამინისტროს საჯარო რეესტრის ეროვნული სააგენტო

მესაკუთრეები:
შპს "თბილისი ლამ", ID ნომერი:404886450

მესაკუთრე:
შპს "თბილისი ლამ"

აღწერა:

იპოთეკა

განცხადების რეგისტრაცია ნომერი 882019222559 თარიღი 26/03/2019 17:43:13	**იპოთეკარი: სააქციო საზოგადოება "ტერაბანკი"**204546045; **მესაკუთრე: შპს "თბილისი ლამ"** 404886450; საგანი:დაზუსტებული ფართობი: 6461.00 კვ.მ; **იპოთეკის ხელშეკრულება N TB.0336911.001/22, დამოწმების თარიღი26/03/2019, საქართველოს იუსტიციის სამინისტროს საჯარო რეესტრის ეროვნული სააგენტო**
უფლების რეგისტრაცია: თარიღი 27/03/2019	

საგადასახადო გირავნობა:

რეგისტრირებული არ არის

შებღუდული სარგებლობა

განცხადების რეგისტრაცია ნომერი 892018888623 თარიღი 12/10/2018 17:18:40	საგანი:205 კვ.მ. მიწის ნაკვეთზე ვრცელდება სერვიტუტის უფლება მომიჯნავე მიწის ნაკვეთების სასარგებლოდ; **განცხადება, დამოწმების თარიღი18/10/2018, საქართველოს იუსტიციის სამინისტროს საჯარო რეესტრის ეროვნული სააგენტო ,**
უფლების რეგისტრაცია: თარიღი 19/10/2018	
განცხადების რეგისტრაცია ნომერი 892018888623 თარიღი 12/10/2018 17:18:40	საგანი:202 კვ.მ. მიწის ნაკვეთზე ვრცელდება სერვიტუტის უფლება მომიჯნავე მიწის ნაკვეთების სასარგებლოდ.; **განცხადება, დამოწმების თარიღი18/10/2018, საქართველოს იუსტიციის სამინისტროს საჯარო რეესტრის ეროვნული სააგენტო**
უფლების რეგისტრაცია: თარიღი 19/10/2018	
განცხადების რეგისტრაცია ნომერი 892018888623 თარიღი 12/10/2018 17:18:40	საგანი:282 კვ.მ. მიწის ნაკვეთზე ვრცელდება სერვიტუტის უფლება მომიჯნავე მიწის ნაკვეთების სასარგებლოდ; **განცხადება, დამოწმების თარიღი18/10/2018, საქართველოს იუსტიციის სამინისტროს საჯარო რეესტრის ეროვნული სააგენტო ,**
უფლების რეგისტრაცია: თარიღი 19/10/2018	
განცხადების რეგისტრაცია ნომერი 892018888623 თარიღი 12/10/2018 17:18:40	საგანი:202 კვ.მ. მიწის ნაკვეთზე ვრცელდება სერვიტუტის უფლება მომიჯნავე მიწის ნაკვეთების სასარგებლოდ; **განცხადება, დამოწმების თარიღი18/10/2018, საქართველოს იუსტიციის სამინისტროს საჯარო რეესტრის ეროვნული სააგენტო ,**
უფლების რეგისტრაცია: თარიღი 19/10/2018	

ვალდებულება

განცხადების რეგისტრაცია ნომერი 882019171003 თარიღი 07/03/2019 16:47:35

გამყიდველი: სააქციო საზოგადოება "თრიალეთი"209467717;
მყიდველი: შპს "თბილისი ლამ"404886450;

საგანი:დაზუსტებული ფართობი: 1621.00 კვ.მ.;
ხელშეკრულებით გათვალისწინებული ვალდებულების შესრულების პირობით;

ნასყიდობის ხელშეკრულება , დამოწმების თარიღი:07/03/2019 , საქართველოს იუსტიციის სამინისტროს საჯარო რეესტრის ეროვნული სააგენტო ,

უფლების რეგისტრაცია: თარიღი 15/03/2019

განცხადების რეგისტრაცია ნომერი 882019162642 თარიღი 05/03/2019 16:13:06

გამყიდველი: სააქციო საზოგადოება "თრიალეთი"209467717;
მყიდველი: შპს "თბილისი ლამ"404886450;

საგანი: 1621.00 კვ.მ. მიწის ნაკვეთი;

უძრავი ქონების ნასყიდობის ხელშეკრულება, დამოწმების თარიღი05/03/2019, საქართველოს იუსტიციის სამინისტროს საჯარო რეესტრის ეროვნული სააგენტო

უფლების რეგისტრაცია: თარიღი 07/03/2019

განცხადების რეგისტრაცია ნომერი 882019171030 თარიღი 07/03/2019 16:50:25

გამყიდველი: სააქციო საზოგადოება "თრიალეთი"209467717;
მყიდველი: შპს "თბილისი ლამ"404886450;

საგანი:დაზუსტებული ფართობი: 1598.00 კვ.მ. ;
ხელშეკრულებით გათვალისწინებული ვალდებულების შესრულების პირობით;;

ნასყიდობის ხელშეკრულება , დამოწმების თარიღი:07/03/2019 , საქართველოს იუსტიციის სამინისტროს საჯარო რეესტრის ეროვნული სააგენტო,

უფლების რეგისტრაცია: თარიღი 15/03/2019

განცხადების რეგისტრაცია ნომერი 882019162663 თარიღი 05/03/2019 16:15:48

გამყიდველი: სააქციო საზოგადოება "თრიალეთი"209467717;
მყიდველი: შპს "თბილისი ლამ"404886450;

საგანი:დაზუსტებული ფართობი: 1621.00 კვ.მ. ;
ხელშეკრულების მე-9 მუხლით გათვალისწინებული ვალდებულების შესრულების პირობით;

უძრავი ქონების ნასყიდობის ხელშეკრულება , დამოწმების თარიღი:05/03/2019 , საქართველოს იუსტიციის სამინისტროს საჯარო რეესტრის ეროვნული სააგენტო ,

უფლების რეგისტრაცია: თარიღი 07/03/2019

ყადაღა/აკრძალვა:

რეგისტრირებული არ არის

მოვალეთა რეესტრი:

რეგისტრირებული არ არის