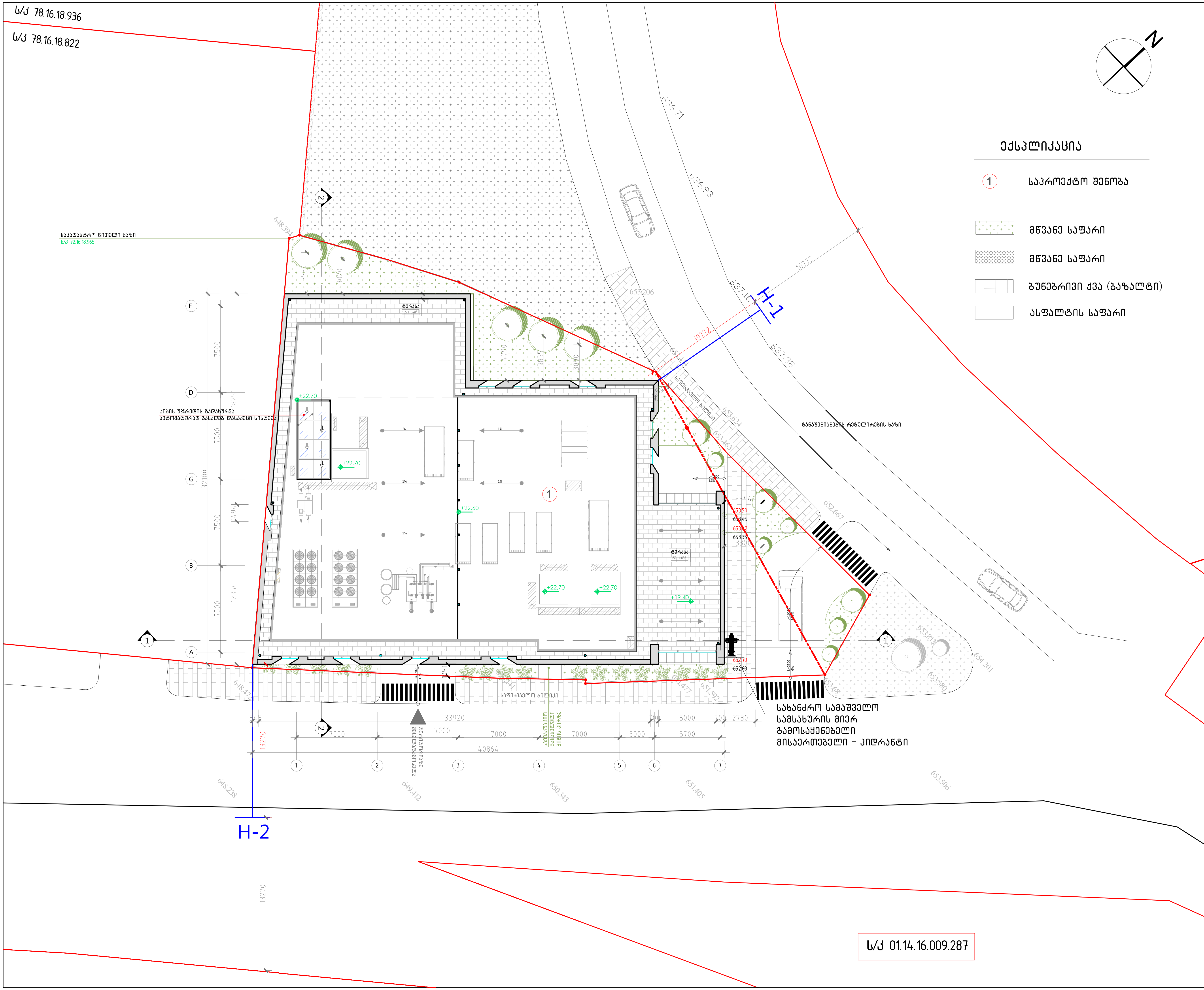

A-3

A-401

ობიექტის დასახელება:

ქ.თბილისი, სოფელი, ქვემო ლისი ს/კ 72.16.18.965, მრავალპროფილური სამედიცინო ცენტრი.

ნახაზი:

გენ-გეგმა
სიმაღლის სხივი

დამკვეთი

შპს "აიემდი"

შემსრულებელი

შპს "ნს სტუდიო"

ექსპლიკაცია

ს/კ 01.14.16.009.287

მოგეხსენებათ რომ მოცემული მიწის ნაკვეთი თვითმმართველი ერთეულის საკუთრებაშია. ქონების მართვის პოზიცია მოცემულ საკადასტრო ერთეულზე არის შემდეგი, წარმოადგენს გამწვანებისთვის და გზისთვის განკუთვნილ საერთო სარგებლობის სივრცეს, რომლის რაიმე ფორმით განკარგვას, ქონების მართვის სამსახური არ აპირებს.
დასადასტურებლად დამატებით ატვირთულია, სსიპ ქონების მართვის სააგენტოს წერილი და დრონით გადაღებული ფოტომასალა სადაც ნათლად ჩანს რომ აღნიშნული ტერიტორია სრულად გამწვანებულია.
გამომდინარე აქედან სიმაღლის სხივი მოცემულია 01.14.16.009.278 კოდთან მიმართებაში, უახლოესი მანძილი

გთხოვთ გაითვალისწინოთ მოცემული გარემოებები.

პროექტი № 01.18

შეასრულა: ნ.ჭანტურია

შეამოწმა: ლ.ჩაგანავა

საავტორო უფლებები: შპს ნს სტუდიო

NSSTUDIO ARCHITECTURE & DESIGN

შპს ნს სტუდიო
0179 თბილისი ჭავჭავაძის №34
ტელ: 593 27 88 58
E-mail: info@nsstudio.ge

1:100 | თარიღი: 20.12.2018

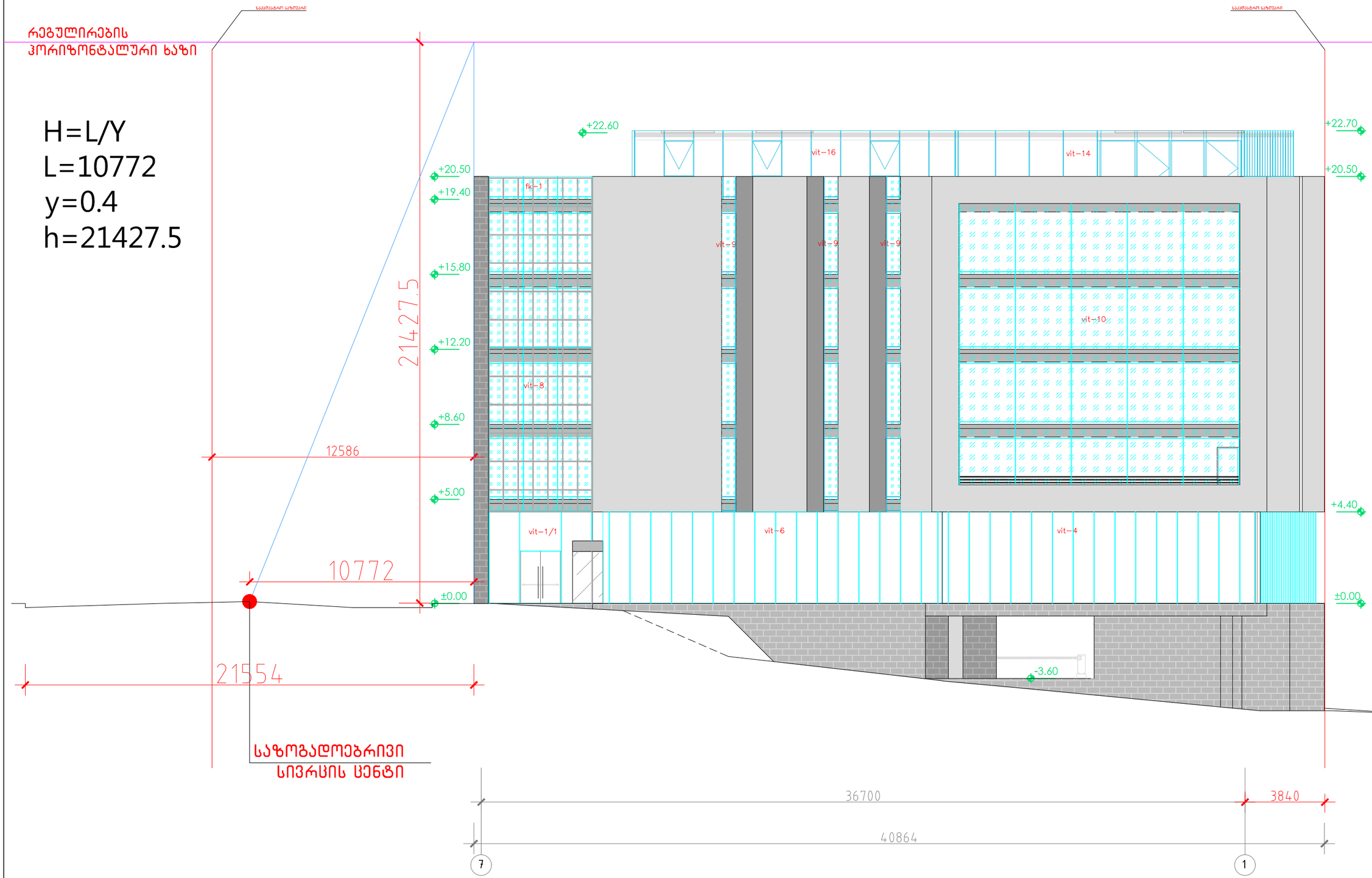

A-3

A-402

ობიექტის დასახელება:

ქ.თბილისი, სოფელი, კვემო ლისი ს/კ 72.16.18.965, მრავალპროფილური სამედიცინო ცენტრი.

ნახაზი:

სიმაღლის განმსაზღვრელი სხივი

ფასადი 7-1

დამკვეთი

შპს "აივემდი"

შემსრულებელი

შპს "ნს სტუდიო"

ექსპლიკაცია

პროექტი № 01.18

შესრულა: ნ.ჭანტურია

შეამოწმა: ლ.ჩაგანავა

საავტორო უფლებები: შპს ნს სტუდიო

NSSTUDIO
ARCHITECTURE & DESIGN

შპს ნს სტუდიო
0179 თბილისი ჭავჭავაძის №34
ტელ: 593 27 88 58
E-mail: info@nsstudio.ge

1:100

თარიღი: 20.12.2018

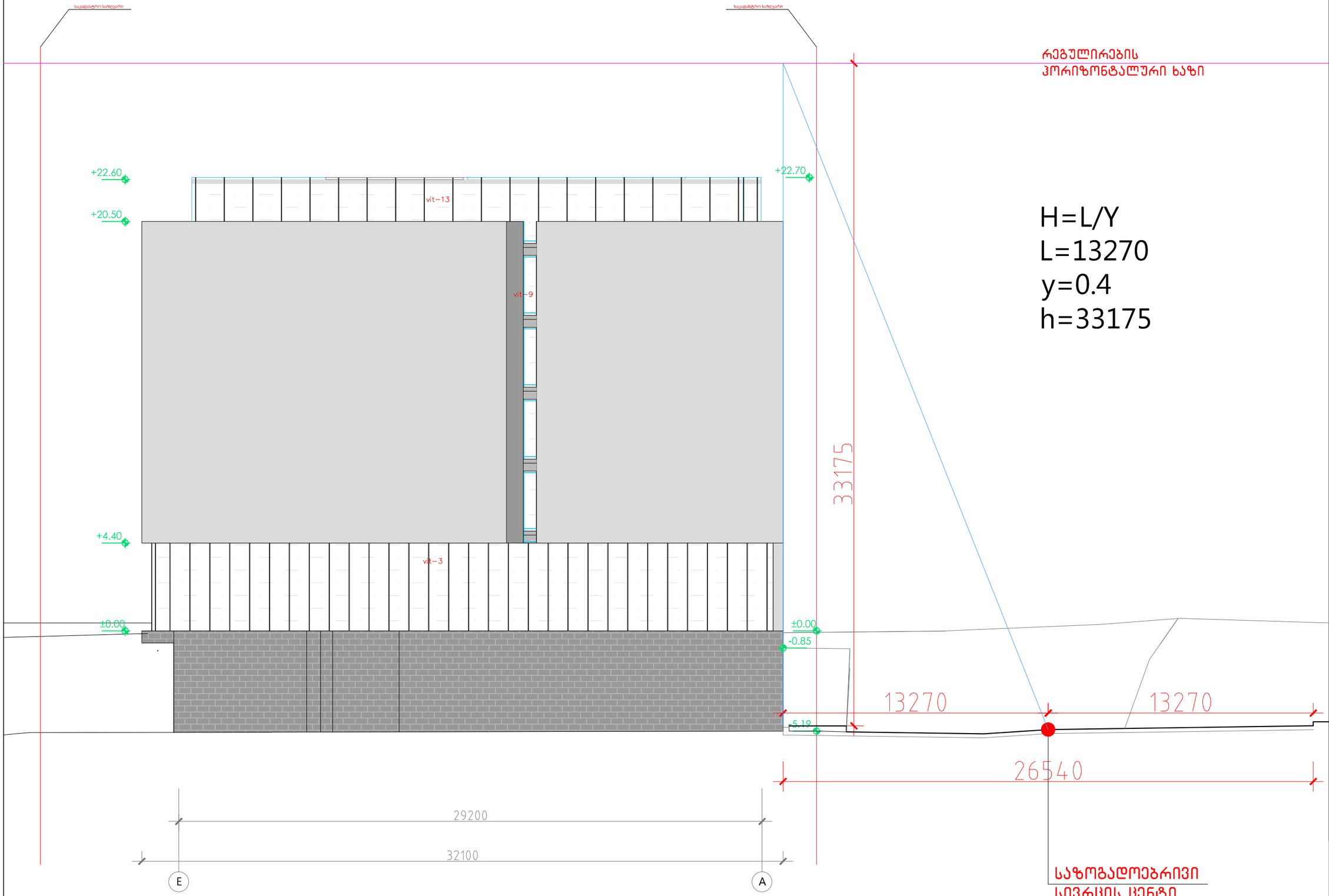

A-3

A-403

ობიექტის დასახელება:

ქ.თბილისი, სოფელი, ქვემო ლისი ს/კ 72.16.18.965, მრავალპროფილური სამედიცინო ცენტრი.

ნახაზი:

სიმაღლის განმსაზღვრელი სხივი

ფასადი E-A

დამკვეთი

შპს "აიემდი"

შემსრულებელი

შპს "ნს სტუდიო"

ექსპლიკაცია

პროექტი № 01.18

შეასრულა: ნ.ჭანტურია

შეამოწმა: ლ.ჩაგანავა

საავტორო უფლებები: შპს ნს სტუდიო

NSSTUDIO
ARCHITECTURE & DESIGN

შპს ნს სტუდიო
0179 თბილისი ჭავჭავაძის №34
ტელ: 593 27 88 58
E-mail: info@nsstudio.ge

1:100

თარიღი: 20.12.2018